



Libero Consorzio Comunale

già PROVINCIA REGIONALE DI RAGUSA

Deliberazione del Commissario Straordinario

con i poteri della Giunta Provinciale

ex art. 51 L.R. 15/2015

N. di registro 69 /2015	Deliberazione n. 121 /2015
OGGETTO: Esercizio finanziario 2015. Approvazione Piano Esecutivo di Gestione. Delibera Immediatamente Esecutiva.	

L'anno 2015, il giorno 30 del mese di novembre alle ore 20,00 in Ragusa, nel Palazzo del Libero Consorzio Comunale di Ragusa già Provincia regionale di Ragusa, il Commissario Straordinario, Dott. Dario Cartabellotta nominato con decreto del Presidente della Regione Sicilia n. 544/Gab del 25/08/2015 ed assunti i poteri e le funzioni della Giunta, assistito dal Segretario Generale Dott. Ignazio Baglieri.

PROPOSTA DI DELIBERAZIONE

Ufficio di Staff del Segretario Generale

Richiamata:

- la deliberazione commissariale con i poteri dell'organo assembleare n. 18/2015 del 7 novembre 2015 immediatamente esecutiva con la quale è stato approvato il bilancio di previsione dell'anno 2015 con valenza autorizzatoria unitamente alla nota integrativa al bilancio alla Relazione Previsionale e Programmatica ed al Bilancio previsionale triennale 2015/2017 con funzione conoscitiva;
- la deliberazione commissariale con i poteri dell'organo assembleare n. 33 /2015 del 30 novembre 2015 di variazione ai sensi dell'art.175 D.Lgs 267/00 e ss.mm.ii. del bilancio di previsione 2015, e del bilancio pluriennale 2015/2017 con sola funzione conoscitiva;
- la deliberazione del Commissario straordinario assunta con i poteri della Giunta n. 97 del 21.09.2015 con la quale è stato approvato il riaccertamento straordinario dei residui attivi e passivi di parte corrente e di parte capitale ai sensi art. 3, comma 7, D.Lgs 118/2011, corretto ed integrato dal D L.gs 126/2014;
- la deliberazione del Commissario Straordinario assunta con i poteri del Consiglio Provinciale n. 8 del 29.05.2015 con la quale è stato approvato il rendiconto di gestione dell'esercizio finanziario 2014;

Premesso che:

- a decorrere dall'01.01.2015 è entrata in vigore la riforma dell'ordinamento contabile degli enti territoriali denominata "armonizzazione degli schemi e dei sistemi contabili" disciplinata dal D. Lgs. 118/2011 come modificato dal D. Lgs. 126/2014;
- questo Ente non ha aderito alla sperimentazione contabile di cui all'art. 78 del D.Lgs. 118/2011 e che pertanto, per l'esercizio 2015, sono stati approvati i documenti di programmazione (relazione previsionale e programmatica) ed il bilancio annuale redatto secondo lo schema del D.P.R. 194/1996 con funzione autorizzatoria;
- il bilancio in versione "contabilità armonizzata" è stato approvato dall'organo assembleare a soli fini conoscitivi.

Richiamati:

- l'art. 107 del D. Lgs. n. 267/2000 (TUEL), il quale prevede che spettino ai Dirigenti la direzione degli uffici e dei servizi secondo i criteri e le norme dettati dagli Statuti e dai regolamenti, nonché la gestione amministrativa, finanziaria e tecnica mediante autonomi poteri di spesa, di organizzazione delle risorse umane, strumentali e anche mediante l'adozione degli atti e provvedimenti che impegnano l'amministrazione verso l'esterno,
- l'art. 169 del citato D. Lgs. n. 267/2000 come integrato e modificato dai decreti legislativi n. 118/2011 e n. 126/2014 secondo il quale la Giunta delibera il Piano Esecutivo di Gestione (PEG). Il Piano Esecutivo di Gestione, individua gli obiettivi della gestione e affida gli stessi, unitamente alle dotazioni necessarie, ai responsabili dei servizi,
- il comma 3-bis introdotto all'art. 169 del TUEL dal DL 10 ottobre 2012 n. 174 convertito con modificazioni con la L. 7 dicembre 2012 n. 213, il quale stabilisce che *"Il Piano Esecutivo di Gestione è deliberato in coerenza con il Bilancio di Previsione e con la Relazione Previsionale e Programmatica. Al fine di semplificare i processi di pianificazione gestionale dell'Ente, il piano dettagliato degli obiettivi di cui all'art. 108 comma 1 del presente testo unico e il Piano della Performance di cui all'art. 10 del D. Lgs. 27 ottobre 2009 n. 150 sono unificati organicamente nel Piano Esecutivo di gestione"*;

Atteso che il Piano Esecutivo di Gestione/piano degli obiettivi/ piano della Performance per l'esercizio 2015:

- è frutto di un lavoro di collaborazione e negoziazione che coinvolge l'Amministrazione, la Segreteria Generale e la struttura dell'Ente;
- mira ad una adeguata separazione delle attività di indirizzo e di controllo dalle attività di gestione divenendo un valido strumento per valutare l'operato dell'intera struttura amministrativa, dei Dirigenti, del personale e dei servizi;
- è strumento che traduce gli indirizzi e i programmi di periodo in obiettivi specifici e operativi e assegna i mezzi finanziari, ai singoli Dirigenti;
- recepisce le previsioni del Piano della Performance approvato con la deliberazione n. 77/2015, aggiornandole, modificandole ed integrandole in relazione all'andamento della gestione e alle circostanze ed intendimenti sopravvenuti;
- sotto il profilo della regolarità contiene il dettaglio degli obiettivi già individuati per missioni e programmi e assegnati in sede di approvazione del Piano della Performance 2015 elaborato secondo quanto previsto all'art. 10 del D. Lgs.150/2009 nonché degli interventi da effettuare e delle risorse assegnate con il progetto di Piano Esecutivo di Gestione approvato con la deliberazione commissariale adottata con i poteri dell'organo assembleare n. 18/2015 sopra citata, e successivamente variato con la deliberazione sopra citata;
- permette di acquisire utili informazioni per procedere alla misurazione dei risultati ottenuti in relazione agli obiettivi definiti;

- consente l'affidamento dei poteri di spesa ai Dirigenti, anche ai fini dell'affidamento di lavori pubblici e di acquisizione delle forniture, dei beni e servizi nelle forme previste dal vigente regolamento comunale dei contratti.

Considerato che il Piano Esecutivo di Gestione 2015 è stato predisposto tenuto conto del quadro generale degli obiettivi esplicitato nella Relazione Previsionale e Programmatica 2015 nelle sue articolazioni tecnico-programmatica, nonché degli specifici obiettivi contenuti nel:

- Programma Triennale per la Trasparenza e l'Integrità per il triennio 2015-2017, approvato con deliberazione commissariale con i poteri della Giunta Provinciale n. 149 del 19.12.2014
- Piano Triennale di Prevenzione della Corruzione 2015/2017, approvato con determinazione commissariale n. 110 del 20.01.2015
- programma triennale OO.PP., approvato con deliberazione commissariale con i poteri del Consiglio Provinciale n. 12 del 24.06.2015
- ricognizione e valorizzazione del patrimonio immobiliare, deliberazione commissariale con i poteri del Consiglio Provinciale n. 6 del 02.04.2015
- programma di sviluppo socio economico, deliberazione commissariale con i poteri del Consiglio Provinciale n. 13 del 16.07.2015
- piano di razionalizzazione delle dotazioni strumentali, delle autovetture e dei beni immobili ad uso abitativo e di servizio, deliberazione commissariale con i poteri della Giunta Provinciale n. 47 del 14.05.2015
- piano di informatizzazione, deliberazione commissariale con i poteri della Giunta Provinciale n. 39 del 02.04.2015.

Atteso che ciascun dirigente ha provveduto ad inserire nelle schede le assegnazioni finanziarie individuate nel Progetto di P.E.G. approvato in uno alla deliberazione commissariale con i poteri dell'organo assembleare n. 18/2015 del 7 novembre 2015, allegato alla presente ed aggiornato con le variazioni apportate con la deliberazione sopra citata, immediatamente esecutiva indicando per ciascun capitolo, risorsa, intervento corrispondenti nel complesso agli obiettivi assegnati.

Premesso che:

- con la delibera del Commissario Straordinario adottata con i poteri della Giunta Provinciale n. 12 del 29/01/2013, è stata individuata la macrostruttura dell'ente interna e sono state mantenute, anche, alcune strutture a presidio di funzioni strategiche, correlate agli obiettivi del programma del Commissario e volte ad una più efficiente gestione e coordinamento dei servizi;
- l'art.17 del Regolamento di contabilità approvato con deliberazione n. 71 del 07.04.1998, precisa, fra l'altro, che i Dirigenti responsabili dei servizi cui compete l'attuazione del piano esecutivo di gestione vengono individuati con apposita determinazione del Presidente della Provincia.

Richiamata quindi la determinazione R.G. n. 1803/2015 prot. n. 31656 del 3 settembre 2015 di conferma e conferimento incarichi ai fini della funzionalità dell'Ente.

Ritenuto di definire per ogni centro di responsabilità al Dirigente Responsabile dello stesso:

- gli obiettivi da realizzare in relazione ai servizi da erogare, alle attività agli stessi correlate nonché alle azioni da porre in essere. L'obiettivo minimo, comune, a tutti i centri di responsabilità, è individuato nel mantenimento degli attuali livelli di erogazione dei servizi, dell'efficienza e della qualità degli stessi;
- le risorse finanziarie: rappresentate contabilmente dagli stanziamenti dei capitoli relativi alle entrate ed alle spese per l'importo riferito al singolo Centro di Responsabilità;
- le risorse umane: determinate nella dotazione organica dei centri di responsabilità affidati alla direzione degli stessi;

Registro di Settore n. 69/2015	Deliberazione n.121.....31.10.2015.....
--------------------------------	-------------------------------	----------------------

- le risorse strumentali, che risultano dai verbali di consegna dei beni mobili e immobili.

Ricordata la deliberazione commissariale con i poteri del Consiglio Provinciale n. 11 /2015 del 29 maggio 2015 immediatamente esecutiva con la quale è stato approvato, in merito agli incarichi individuali di collaborazione autonoma, il programma annuale 2015, ai sensi dell'art.3 comma 55 della legge 24 dicembre 2007, n.244 (Legge finanziaria 2008) e ss.mm.ii. e degli art.li 1 e 2 del "Regolamento per il conferimento di incarichi esterni".

Dato atto che le spese in conto capitale sono evidenziate nel Centro di Responsabilità destinatario come da progetto di P.E.G. approvato, e variato con la deliberazione sopra citata, quale promotore e utilizzatore, dell'investimento, fermo restando che l'obiettivo della realizzazione dell'investimento è affidato, per le opere pubbliche, ai Dirigenti Responsabili come da Programma Opere Pubbliche 2015-2017;

Richiamata la propria deliberazione n. 77 del 16.07.2015 di approvazione del Piano della Performance quale strumento essenziale del sistema di valutazione della performance di Dirigenti, Segretario Generale, Alte Professionalità e dipendenti dell'Ente, piano che con la presente viene aggiornato, anche sulla scorta della preventiva valutazione di conformità al ciclo di performance da parte del nucleo di valutazione in seduta del 30.11.2015.

In relazione a quanto sopra esposto, questo Ufficio

PROPONE

1. di approvare per le motivazioni espresse in narrativa il Piano Esecutivo di Gestione per l'anno 2015, unificato organicamente con il Piano della *Performance* e con il piano dettagliato degli obiettivi, ai sensi dell'art. 169 comma 3 bis, del D. Lgs. n. 267/2000 e ss. mm. ed ii., come da allegate schede, che costituiscono parte integrante e sostanziale del presente atto;
2. di dare atto che detto piano risulta articolato, con riferimento alle missioni e programmi individuati dalla Relazione Previsionale e Programmatica, per ogni Centro di Responsabilità in modo da specificare:
 - a. l'obiettivo specifico con ciascuna azione correlata;
 - b. i tempi di realizzazione, siano essi specifici o con carattere di continuità;
 - c. i parametri e i prodotti dei servizi resi, siano essi stimati o da rilevare durante l'esercizio;
3. di assegnare a ciascun Dirigente Responsabile, individuato dalla determinazione commissariale di cui alle premesse:
 - a. le risorse finanziarie da acquisire e da utilizzare, rappresentate contabilmente dalle previsioni di entrata e di spesa dei capitoli assegnati a ciascun Centro di Responsabilità dal progetto di P.E.G., approvato e aggiornato con le variazioni da ultimo apportate e allegato alla presente;
 - b. le risorse umane determinate nella dotazione organica dei centri di responsabilità affidati alla direzione degli stessi;
 - c. le risorse strumentali in dotazione;
4. di individuare i Dirigenti quali responsabili del raggiungimento degli obiettivi del centro di responsabilità (art.169 –comma 1- d.lgs. 267/2000) e di assunzione degli accertamenti di entrate e degli impegni di spesa, dando atto che per l'emanazione degli atti gestionali (determinazioni) essi dovranno seguire, fra l'altro, le modalità operative contenute nello schema di determinazione di impegno di spesa aggiornato ai dettami della contabilità armonizzata, all'allegato 4.2 al decreto l. vo 23.06.2011 n. 118 – Principio contabile applicato concernente la contabilità finanziaria, all'allegato 6.1 al decreto l. vo 23.06.2011 n. 118 – Piano dei conti finanziario, diramati dal segretario generale con circolare nota Prot. n. 0040680 del 17.11.2015 tenuto conto dei disposti del Testo Unico Enti Locali, dello Statuto e dei regolamenti, nell'ambito degli stanziamenti previsti e in attuazione delle linee generali di indirizzo contenute negli atti di programmazione generale e nel Piano Esecutivo stesso;

5. di dare atto di quanto riportato nella deliberazione commissariale adottato con i poteri dell'organo assembleare n. 18/2015 del 7 novembre 2015 immediatamente esecutiva con la quale è stato approvato il bilancio di previsione dell'anno 2015 con cui veniva evidenziato che "ci si riserva di recepire degli eventuali provvedimenti di variazione di bilancio consequenziali all'atto della definitiva assegnazione a questo Ente dei trasferimenti regionali a sostegno delle autonomie locali, qualora gli stessi si rivelasero inferiori rispetto alle attuali previsioni";
6. di dare altresì atto che ciascun Dirigente è responsabile di tutte le procedure di acquisizione delle entrate di propria competenza comprese quelle di difficile esazione, con l'obbligo, per queste ultime, di provvedere con sollecitudine ad attivare le procedure di riscossione coattiva;
7. di dare inoltre atto che le spese in conto capitale sono evidenziate nel Centro di Responsabilità destinatario, come da progetto di P.E.G. approvato, e variato con la deliberazione sopra citata quale promotore e utilizzatore, dell'investimento, fermo restando che l'obiettivo della realizzazione dell'investimento è affidato, per le opere pubbliche, ai Dirigenti Responsabili della predisposizione del Programma Opere Pubbliche 2015-2017;
8. di dare altresì atto che per gli incarichi di collaborazione, studio, ricerca o consulenza i Dirigenti, prima di assumere determinazioni in merito, dovranno verificare il rispetto del relativo limite di spesa previsto dalle specifiche norme di contenimento della spesa in materia nonché l'apposito piano approvato, in premessa richiamato;
9. di dare infine atto che potranno essere assunti impegni di spesa pluriennali solamente in ossequio alle disposizioni contenute all'art. 183 comma 6 del D. Lgs. n. 267/2000 così come integrato e modificato dal D. Lgs. n. 126/2014;
10. di riservare alla Giunta l'individuazione di indirizzi specifici che esulano quelli già inseriti in relazione agli obiettivi e alle risorse assegnate;
11. di dare atto che gli elementi contenuti nel piano esecutivo di gestione/piano dettagliato degli obiettivi / piano della performance 2015 costituiscono indirizzi dell'Amministrazione per la gestione, volti al miglioramento dell'efficienza e della qualità dei servizi e che la verifica del conseguimento degli obiettivi definiti nel Piano Esecutivo di Gestione costituirà un significativo momento valutativo dei servizi, degli uffici, dei Dirigenti e del personale;
12. di disporre la pubblicazione sul sito dell'ente alla sezione "Amministrazione Trasparente";
13. di trasmettere copia del presente atto al Segretario generale, ai Dirigenti, al nucleo di valutazione e al nucleo di controllo di gestione e strategico.

Propone, altresì, di dichiarare il presente atto immediatamente esecutivo ai sensi dell'art. 12, comma 2 della L.R. n. 44/1991, al fine di dotare i dirigenti degli stanziamenti previsti in bilancio.

Ufficio di staff del Segretario Generale

Attestazione di regolarità procedimentale - Ai sensi ed agli effetti dell'art.6 della L.R. 30.04.1991, n.10, attesta che nella formazione della proposta di deliberazione di cui sopra sono state valutate le condizioni di ammissibilità, i requisiti di legittimità e i presupposti ritenuti rilevanti per l'assunzione del provvedimento ed è stata eseguita la procedura prescritta dalla vigente normativa di legge e regolamentare in materia.

Ragusa, 30/11/15

Il Responsabile del procedimento

Dott.ssa Concetta/Patrizia Toro

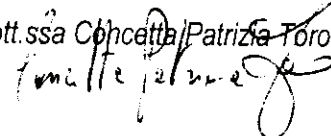

Registro di Settore n. 69/2015	Deliberazione n.121.....30 NOV. 2015..
--------------------------------	-------------------------------	---------------------

Parere di regolarità tecnica - Ai sensi e per gli effetti dell'art.53 della Legge 08.06.1990, n.142, richiamato dall'art.1, comma primo, lett. i), della L.R. 11.12.1991, n.48, modificato da ultimo dall'art.12 della L.R. 23.12.2000, n.30, in ordine alla regolarità tecnica del presente provvedimento si esprime il seguente parere: favorevole.

Ragusa, 30/x1/15

Il Segretario Generale

Dott. Ignazio Baglieri

Settore Servizi Finanziari

Parere di regolarità contabile - Ai sensi e per gli effetti dell'art.53 della Legge 08.06.1990 n.142, richiamato dall'art.1, comma 1°, lett. i) della L.R. 11.12.1991, n. 48, modificato dall'art.12 della L.R. 23.12.2000, n.30, e dell'art.49, primo comma, del D. Leg.vo 18.08.2000, n.267, in ordine alla regolarità contabile del presente provvedimento si esprime il seguente parere: favorevole

Ragusa, 30/11/15

Il Dirigente

Dott.ssa Lucia Lo Castro

IL COMMISSARIO STRAORDINARIO

VISTA la suesposta proposta di deliberazione;

RICHIAMATA integralmente la parte motiva della proposta de qua;

VISTO il parere di regolarità tecnica in ordine al presente provvedimento, rilasciato dal dirigente responsabile del servizio;

VISTO il parere di regolarità contabile in ordine al presente provvedimento, rilasciato dal dirigente responsabile del servizio;

RITENUTO che la proposta dell'Ufficio sia meritevole di approvazione;

DELIBERA

1. di approvare per le motivazioni espresse in narrativa il Piano Esecutivo di Gestione per l'anno 2015, unificato organicamente con il Piano della *Performance* e con il piano dettagliato degli obiettivi, ai sensi dell'art. 169 comma 3 bis, del D. Lgs. n. 267/2000 e ss. mm. ed ii., come da allegate schede, che costituiscono parte integrante e sostanziale del presente atto;
2. di dare atto che detto piano risulta articolato, con riferimento alle missioni e programmi individuati dalla Relazione Previsionale e Programmatica, per ogni Centro di Responsabilità in modo da specificare:
 - a. l'obiettivo specifico con ciascuna azione correlata;
 - b. i tempi di realizzazione, siano essi specifici o con carattere di continuità;
 - c. i parametri e i prodotti dei servizi resi, siano essi stimati o da rilevare durante l'esercizio;
3. di assegnare a ciascun Dirigente Responsabile, individuato dalla determinazione commissariale di cui alle premesse:

- a. le risorse finanziarie da acquisire e da utilizzare, rappresentate contabilmente dalle previsioni di entrata e di spesa dei capitoli assegnati a ciascun Centro di Responsabilità dal progetto di P.E.G., approvato e aggiornato con le variazioni apportate e allegato alla presente;
 - b. le risorse umane determinate nella dotazione organica dei centri di responsabilità affidati alla direzione degli stessi;
 - c. le risorse strumentali in dotazione;
4. di individuare i Dirigenti quali responsabili del raggiungimento degli obiettivi del centro di responsabilità (art.169 –comma 1- d.lgs. 267/2000) e di assunzione degli accertamenti di entrate e degli impegni di spesa, dando atto che per l'emanazione degli atti gestionali (determinazioni) essi dovranno seguire, fra l'altro, le modalità operative contenute nello schema di determinazione di impegno di spesa aggiornato ai dettami della contabilità armonizzata, all'allegato 4.2 al decreto l. vo 23.06.2011 n. 118 – Principio contabile applicato concernente la contabilità finanziaria, all'allegato 6.1 al decreto l. vo 23.06.2011 n. 118 – Piano dei conti finanziario, diramati dal segretario generale con circolare nota Prot. n. 0040680 del 17.11.2015 tenuto conto dei disposti del Testo Unico Enti Locali, dello Statuto e dei regolamenti, nell'ambito degli stanziamenti previsti e in attuazione delle linee generali di indirizzo contenute negli atti di programmazione generale e nel Piano Esecutivo stesso;
 5. di dare atto di quanto riportato nella deliberazione commissariale adottato con i poteri dell'organo assembleare n. 18/2015 del 7 novembre 2015 immediatamente esecutiva con la quale è stato approvato il bilancio di previsione dell'anno 2015 con cui veniva evidenziato che "ci si riserva di recepire degli eventuali provvedimenti di variazione di bilancio consequenziali all'atto della definitiva assegnazione a questo Ente dei trasferimenti regionali a sostegno delle autonomie locali, qualora gli stessi si rivelassero inferiori rispetto alle attuali previsioni";
 6. di dare altresì atto che ciascun Dirigente è responsabile di tutte le procedure di acquisizione delle entrate di propria competenza comprese quelle di difficile esazione, con l'obbligo, per queste ultime, di provvedere con sollecitudine ad attivare le procedure di riscossione coattiva;
 7. di dare inoltre atto che le spese in conto capitale sono evidenziate nel Centro di Responsabilità destinatario, come da progetto di P.E.G. approvato, e variato con la deliberazione sopra citata quale promotore e utilizzatore, dell'investimento, fermo restando che l'obiettivo della realizzazione dell'investimento è affidato, per le opere pubbliche, ai Dirigenti Responsabili della predisposizione del Programma Opere Pubbliche 2015-2017;
 8. di dare altresì atto che per gli incarichi di collaborazione, studio, ricerca o consulenza i Dirigenti, prima di assumere determinazioni in merito, dovranno verificare il rispetto del relativo limite di spesa previsto dalle specifiche norme di contenimento della spesa in materia nonché l'apposito piano approvato, in premessa richiamato;
 9. di dare infine atto che potranno essere assunti impegni di spesa pluriennali solamente in ossequio alle disposizioni contenute all'art. 183 comma 6 del D. Lgs. n. 267/2000 così come integrato e modificato dal D. Lgs. n. 126/2014;
 10. di riservare alla Giunta l'individuazione di indirizzi specifici che esulano quelli già inseriti in relazione agli obiettivi e alle risorse assegnate.
 11. di dare atto che gli elementi contenuti nel piano esecutivo di gestione/piano dettagliato degli obiettivi / piano della performance 2015 costituiscono indirizzi dell'Amministrazione per la gestione, volti al miglioramento dell'efficienza e della qualità dei servizi e che la verifica del conseguimento degli obiettivi definiti nel Piano Esecutivo di Gestione costituirà un significativo momento valutativo dei servizi, degli uffici, dei Dirigenti e del personale;
 12. di disporre la pubblicazione sul sito dell'ente alla sezione "Amministrazione Trasparente";

13. di trasmettere copia del presente atto al Segretario generale, ai Dirigenti, al nucleo di valutazione e al nucleo di controllo di gestione e strategico.

Propone, altresì, di dichiarare il presente atto immediatamente esecutivo ai sensi dell'art. 12, comma 2 della L.R. n. 44/1991, al fine di dotare i dirigenti degli stanziamenti previsti in bilancio.

Letto e confermato.

IL SEGRETARIO GENERALE

(Dott. Ignazio Baglieri)

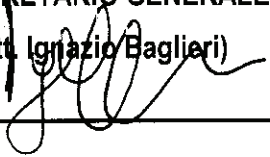

IL COMMISSARIO STRAORDINARIO

(.....)

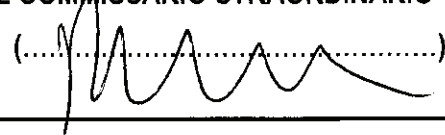

SI AFFIGGE, per la pubblicazione, all'Albo Provinciale, dal giorno 21 DIC. 2015
al 21 DIC. 2015

Ragusa, _____

IL MESSO NOTIFICATORE

PUBBLICATA, mediante affissione all'Albo Provinciale, dal giorno _____ al giorno _____

Ragusa, _____

IL MESSO NOTIFICATORE

CERTIFICATO DI PUBBLICAZIONE

Il Segretario sottoscritto certifica, su attestazione del messo notificatore, che la presente deliberazione è stata pubblicata, ai sensi dell'art.11, 1° comma L.R. 3 dicembre 1991, n. 44, mediante affissione di copia all'Albo Provinciale dal giorno festivo _____ al giorno _____, e che contro la stessa non è stata presentata opposizione.

Ragusa, _____

IL SEGRETARIO GENERALE

Esercizio Finanziario 2015



LIBERO
CONSORZIO
COMUNALE
GIÀ
PROVINCIA
REGIONALE
DI
RAGUSA

Piano Esecutivo di Gestione

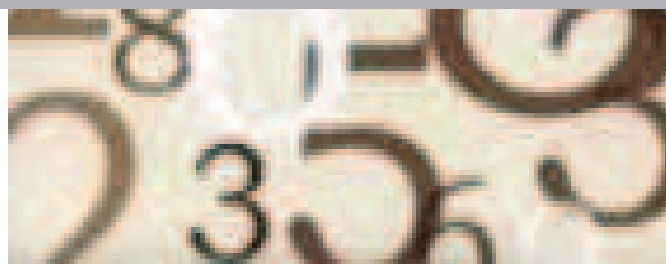

Ufficio di staff del Segretario Generale

P.E.G. approvato dal Commissario Straordinario

con i poteri della Giunta Provinciale

con Delibera n. 121 del 30/11/2015

Ufficio di staff del Segretario Generale

Segretario Generale: Dr. Ignazio Baglieri

Redazione e progetto grafico a cura di :

Dr.ssa Concetta Patrizia Toro – Coordinatrice

Sig.ra Laura Aquila

Sig. Rosario Leggio

Sito internet: www.provincia.ragusa.it

e-mail: ufficio.statistica@provincia.ragusa.it

INDICE

	Pag.
<i>Finalità del Piano Esecutivo di Gestione</i>	5
<i>Struttura e contenuto del Piano Esecutivo di Gestione</i>	7
<i>Piano Esecutivo di Gestione 2015</i>	
<i>Il Sistema degli Indicatori e di Monitoraggio</i>	
<i>La struttura organizzativa della Provincia Regionale di Ragusa</i>	
<i>Macrostruttura</i>	
P.E.G.	
1 <i>Polizia Provinciale e Risorse umane</i>	
2 <i>Settore legale</i>	
3 <i>Servizi Finanziari</i>	
4 <i>Turismo Cultura Politiche Sociali</i>	
5 <i>Sviluppo locale, Politiche comunitarie, Patrimonio mobile dell'Ente</i>	
6 <i>Istruzione Sport Servizi Comuni Urp</i>	
7 <i>Viabilità</i>	
8 <i>Edilizia</i>	
9 <i>Pianificazione del Territorio e Infrastrutture</i>	
10 <i>Geologia e Tutela Ambientale</i>	
20 <i>Ufficio di Staff del Gabinetto del Presidente</i>	
17 <i>Ufficio di Staff del Segretario Generale</i>	
<i>U.O.A. Gare (da istituire)</i>	

Piano Esecutivo di Gestione 2015

Finalità del Piano Esecutivo di Gestione

Dal primo gennaio 2015 è entrato in vigore il D.Lgs. 118/2011 del 23/06/2011 recante disposizioni in materia di armonizzazione contabile degli enti locali. Per enti che non hanno partecipato alla sperimentazione, fra i quali il libero Consorzio comunale già Provincia Regionale di Ragusa, l'anno 2015 è da considerarsi "anno di transizione" per il passaggio dai precedenti schemi di bilancio al nuovo bilancio armonizzato.

In tale fase, la gestione contabile ha tenuto comunque conto delle nuove norme, con l'introduzione del fondo crediti di dubbia esigibilità, inteso come un fondo rischi diretto ad evitare di assumere spese finanziate da entrate di dubbia e difficile esazione.

Al bilancio di previsione sono stati altresì allegati gli schemi contabili previsti dal D.Lgs. 118/2011 ai soli fini conoscitivi.

La manovra finanziaria sulla quale è stato impostato il bilancio 2015 ha dovuto tener conto di leggi e atti aventi forza di legge che, negli ultimi anni, hanno reso sempre più stringenti i vincoli di bilancio e le stesse modalità di finanziamento delle entrate con una drastica riduzione dei contributi erariali e una inedita compartecipazione degli enti territoriali al finanziamento del fondo di solidarietà comunale.

Il principio contabile contenuto nell'allegato 12 del DPCM del 28 dicembre 2011 adottato ai sensi del D.Lgs 118/2011 e DLgs 126/2014 definisce il piano esecutivo di gestione (PEG) quale documento che permette di declinare in maggior dettaglio la programmazione operativa .

I contenuti del PEG, fermi restando i vincoli posti con l'approvazione del bilancio di previsione, sono la risultante di un processo iterativo e partecipato che coinvolge la Giunta e la dirigenza dell'ente.

Il PEG rappresenta, quindi, lo strumento attraverso il quale si guida la relazione tra organo esecutivo e Dirigenti. Tale relazione è finalizzata alla definizione degli obiettivi di gestione, alla assegnazione delle risorse necessarie al loro raggiungimento e alla successiva valutazione.

Il piano esecutivo di gestione:

- è ancora redatto per competenza;
- ha natura previsionale e finanziaria;
- ha contenuto programmatico e contabile;
- ha carattere autorizzatorio, poiché definisce le linee guida espresse dagli amministratori rispetto all'attività di gestione dei responsabili dei servizi e poiché le previsioni finanziarie in esso contenute costituiscono limite agli impegni di spesa assunti dai responsabili dei servizi;
- ha rilevanza organizzativa, in quanto distingue le responsabilità di indirizzo, gestione e controllo ad esso connesse.

Il piano esecutivo di gestione/ piano degli obiettivi /piano della performance ha rappresentato il naturale sviluppo del percorso che il libero Consorzio comunale già Provincia Regionale di Ragusa ha avviato e progressivamente affinato negli scorsi anni, volto alla realizzazione di un efficace sistema di pianificazione, programmazione, gestione e controllo delle proprie attività. Esso costituisce indispensabile presupposto per il buon esito delle stesse e, nel contempo, strumento per realizzare l'obiettivo della premialità del merito, uno dei cardini della c.d. "Riforma Brunetta", di cui al D. Lgs. 150/09.

In tal senso già da tempo si è inteso realizzare un punto di unione tra il documento previsto dalla suddetta fonte normativa (il Piano della performance) e lo specifico documento che il D. Lgs. 267/00 prevede per gli enti locali (Piano Dettagliato degli Obiettivi), in un'ottica di massima semplificazione e trasparenza amministrativa.

Oggi il piano dettagliato degli obiettivi di cui all'articolo 108, comma 1, del TUEL e il piano della performance di cui all'articolo 10 del decreto legislativo 27 ottobre 2009, n. 150, sono unificati organicamente nel piano esecutivo di gestione.

Struttura e contenuto del Piano Esecutivo di Gestione

Il PEG assicura un collegamento con:

- ➔ la struttura organizzativa dell'ente, tramite l'individuazione dei responsabili della realizzazione degli obiettivi di gestione;
- ➔ gli obiettivi di gestione, attraverso la definizione degli stessi e degli indicatori per il monitoraggio del loro raggiungimento;
- ➔ le entrate e le uscite del bilancio attraverso l'articolazione delle stesse al quarto livello del piano finanziario;
- ➔ le dotazioni di risorse umane e strumentali, mediante l'assegnazione del personale e delle risorse strumentali.

Nel PEG vengono specificatamente individuati gli obiettivi esecutivi rappresentati in termini di processo e in termini di risultati attesi al fine di permettere:

- a) la puntuale programmazione operativa;
- b) l'efficace governo delle attività gestionali e dei relativi tempi di esecuzione;
- c) la chiara responsabilizzazione per i risultati effettivamente conseguiti.

Piano Esecutivo di Gestione 2015

Le risorse finanziarie assegnate per ogni programma sono destinate, insieme a quelle umane e materiali, ai singoli dirigenti per la realizzazione degli specifici obiettivi di ciascun programma.

Nel PEG le risorse finanziarie sono destinate agli specifici obiettivi facendo riferimento al quarto livello di classificazione del piano dei conti finanziario.

Gli "obiettivi di gestione" costituiscono il risultato atteso verso il quale indirizzare le attività e coordinare le risorse nella gestione dei processi di erogazione di un determinato servizio.

Le azioni/attività sono poste in termini di obiettivo e contengono una precisa ed esplicita indicazione circa il risultato da raggiungere.

La struttura del PEG è stata predisposta in modo tale da rappresentare la struttura organizzativa dell'ente per centri di responsabilità individuando per ogni obiettivo o insieme di obiettivi appartenenti allo stesso programma un unico dirigente responsabile.

In ogni caso al termine dell'esercizio oggetto di programmazione, sulla base delle azioni strategiche e degli obiettivi descritti nel presente documento (ed eventualmente aggiornati/integrati nel corso dell'anno) si avvierà la FASE di rilevazione dei risultati da cui scaturiranno i documenti di rendicontazione delle performance, che costituiranno a loro volta la base per il sistema di valutazione. La sintesi dei documenti di rendicontazione confluirà nella Relazione sulla performance, ai sensi delle disposizioni del D. Lgs. 150/2009 per la misurazione e la valutazione della performance

Il PEG 2015 viene così strutturato:

Settore	Missione	Programma	Codice Obiettivo	Categoria Obiettivo	Descrizione servizio (previsto in delibera del Commissario)	Descrizione Obiettivo (Performance)	Codice Attività	Azioni/Attività	Peso*	Indicatore	U. M.	Valore annuo 2014	Target Atteso	Risorse umane	Indicatori finanziari				carta dei Servizi e degli standard di qualità (SI/NO)		
													20	20	Capitolo di bilancio	Richiesta	Assegnazione	Impegni	Residui		
													15	16	17						

In particolare, nel presente documento è stata fatta la scelta di inserire in un unico prospetto di programmazione tutti gli elementi utili a soddisfare contemporaneamente tutte le informazioni prima inserite in tre documenti distinti: il Piano della Performance il P.E.G. e il P.D.O.

Gli obiettivi gestionali sono stati distinti in tre diverse categorie:

- **Obiettivi Strategici e/o intersettoriali:** finalizzati all'attuazione della missione istituzionale dell'Ente, ossia l'insieme delle attività da questa poste in essere per piani e progetti di particolare rilevanza, individuati sulla base delle Priorità Politiche e/o determinate dalla legge. Gli obiettivi strategici hanno durata pluriennale.
- **Obiettivi di Efficacia e di efficienza:** finalizzati a migliorare le performance gestionali relativamente ad attività consolidate nelle funzioni dei diversi settori
- **Obiettivi extraperformance :** finalizzati a mantenere le performance gestionali relativamente ad attività consolidate nelle funzioni dei diversi settori

Gli obiettivi operativi rappresentati dagli obiettivi di Efficacia e di efficienza e dagli Obiettivi extraperformance costituiscono gli obiettivi di azione amministrativa relativi al ciclo annuale di bilancio ed alle risorse assegnate ai centri di responsabilità amministrativa. Essi rappresentano specificazioni degli obiettivi strategici o delle politiche intersettoriali prioritarie (semplificazione amministrativa, informatizzazione dell'amministrazione, razionalizzazione della spesa, miglioramento della qualità dei servizi). Sono dunque funzionali al raggiungimento degli obiettivi strategici e devono essere declinati dai responsabili dei centri di responsabilità amministrativa in **programmi operativi**, attraverso le azioni che si intende sviluppare, che rappresentano lo strumento per raggiungere gli obiettivi operativi.

Ogni obiettivo è raggiungibile attraverso l'utilizzo delle risorse umane e finanziarie assegnate a ogni settore con la parte finanziaria del Peg (parte II).

Gli obiettivi sono rappresentati mediante:

- ➔ Codice
- ➔ Categoria di appartenenza dell'obiettivo;
- ➔ Descrizione del servizio (previsto in delibera del Commissario)
- ➔ Descrizione Obiettivo (Performance)
- ➔ Codice Attività
- ➔ Azioni/Attività da svolgere per realizzare l'obiettivo
- ➔ Indicatori misurabili.

Gli obiettivi che sono stati individuati con il Piano della Performance per cause non inizialmente prevedibili - quali ad esempio il mutamento del contesto normativo/istituzionale o un'imprevedibile, grave e sopravvenuta carenza di risorse -, possono essere ridefiniti nel corso dell'esercizio.

La ridefinizione può comportare l'introduzione di nuovi obiettivi o la revisione di obiettivi precedentemente assegnati.

La ridefinizione avviene su proposta dei Dirigenti, mentre la valutazione degli obiettivi nuovi o modificati in corso d'anno è effettuata con le modalità previste per gli obiettivi assegnati con l'approvazione del documento di Performance.

La richiesta di ridefinizione viene presentata alla Segreteria Generale, che dispone al riguardo in stretto coordinamento con l'Organismo Indipendente di Valutazione.

Il Sistema degli Indicatori e di Monitoraggio

La raccolta di dati quantitativi e qualitativi determina quali dati siano suscettibili di produrre elaborazioni utili alla misurazione ed alla valutazione delle prestazioni. Gli indicatori possono raggrupparsi in indicatori finanziari, indicatori di attività ed indicatori di efficacia ed efficienza gestionale o di performance.

Gli indicatori finanziari sono costituiti da tutta quella serie di elaborazioni applicabili al bilancio che garantiscono una grande capacità segnaletica. Alcuni di essi sono applicabili già al bilancio di previsione, altri ancora formano l'oggetto di analisi degli scostamenti tra il dato previsionale ed il dato definitivo e pertanto possono essere analizzati solamente in una fase finale.

L'insieme di questi indicatori, per la loro specificità e l'oggetto di analisi che considerano, permettono di capire in modo particolare: il grado di autonomia finanziaria dell'Ente, la rigidità del bilancio, la realizzazione delle spese e delle entrate, con conseguente analisi della formazione dei residui.

Se gli indici riferiti al bilancio hanno il pregio di fornire prime indicazioni di ordine generale intorno ai livelli di economicità, certamente non sono sufficienti nel caso in cui l'analisi voglia essere più puntuale e precisa e si ponga come obiettivo l'osservazione delle prestazioni dei singoli Servizi. Risulta dunque necessario pervenire alla costruzione di modelli analitici in grado di fornire importanti elementi conoscitivi sui diversi Servizi e Settori che compongono l'Ente.

Questa tipologia di indicatori, costituita dagli indicatori di attività, di efficacia e di efficienza, consente di acquisire un quadro conoscitivo completo e di fornire notevoli elementi utili alle analisi del Controllo di Gestione. In particolare:

- ➔ gli indicatori di efficienza misurano la capacità di raggiungimento degli obiettivi e possono essere rappresentati da parametri quantitativi, fisico-tecnici e qualitativi;
- ➔ gli indicatori di efficacia sono invece finalizzati a misurare il rapporto tra risultati conseguiti e obiettivi programmati e quindi tra dati effettivi e dati potenziali.

Il Monitoraggio rappresenta per i dirigenti un'attività sistematica di revisione regolare da condurre periodicamente al fine di poter misurare autonomamente le attività per il raggiungimento degli obiettivi, identificare potenziali problemi, per presidiare un processo, per misurare l'evoluzione e l'eventuale miglioramento di un fenomeno.

Il monitoraggio fornisce dunque alla dirigenza ed agli amministratori tutte le informazioni necessarie a stabilire:

- se il lavoro stia progredendo secondo quanto stabilito;
- se le risorse siano utilizzate in maniera efficace ed efficiente;
- se gli obiettivi di gestione e di processo oggetto di monitoraggio saranno raggiunti;
- se i programmi stiano deviando dagli obiettivi originari;
- quali siano le ragioni degli scostamenti;
- quali azioni si rendano necessarie per operare eventuali correzioni.

La valutazione rappresenta lo strumento di gestione e sviluppo della dirigenza, orientato alla valorizzazione sia delle competenze organizzative che dei risultati di gestione.

Naturalmente, la valenza del presente P.E.G. è per certi aspetti diciamo retrospettiva in quanto la sua adozione interviene solo al termine dell'esercizio a causa della tempistica discendente dall'approvazione del bilancio che è stata definita con delibera commissariale adottata con i poteri del Consiglio Provinciale n. 18/2015 del 7 novembre 2015 che hanno impedito la sedimentazione dei dati necessari alla redazione del presente documento per il tramite delle schede dirigenziali.

Il Responsabile del Procedimento
(Dr.ssa Concetta Patrizia Toro)

Il Segretario Generale
(Dr. Ignazio Baglieri)

L'AMMINISTRAZIONE

La struttura organizzativa della Provincia Regionale di Ragusa

Il Regolamento sull'ordinamento degli Uffici e dei Servizi così come modificato con la delibera di Giunta Provinciale n. 12/2013 del 29 gennaio 2013, ha individuato, quale struttura interna di riferimento, n. 10 Settori mantenendo, anche alcune strutture a presidio di funzioni strategiche, correlate agli obiettivi del programma del Presidente e volte ad una più efficiente gestione e coordinamento dei servizi;

l'art.17 del Regolamento di contabilità approvato con deliberazione n. 71 del 07.04.1998, precisa, fra l'altro, che i Dirigenti responsabili dei servizi cui compete l'attuazione del piano esecutivo di gestione vengono individuati con apposita determinazione del Presidente della Provincia.

In questa sede va, pertanto, richiamata la determinazione commissariale R.G. n. **1803** /2015 recante prot. n. 31656 del 3.09.2015 con la quale sono stati:

- Confermati e conferiti incarichi ai fini della funzionalità dell'Ente
- Richiamata la determinazione n. 1700 del 31.07.2015 recante prot. n. 29171 del 31.07.2015 avente ad oggetto: "Conferma e conferimento incarichi ai fini della funzionalità dell'Ente"
- Condivise dal Commissario Straordinario e fatte proprie per *relationem* le argomentazioni contenute nella circolare del Segretario generale prot. n. 0029986 Ragusa del 10 agosto 2015 avente ad oggetto: "L.R. 4 agosto 2015, n. 15. Disposizioni in materia di liberi Consorzi comunali e Città metropolitane pubblicata su S.O. G.U.R.S. (p. I) n. 32 del 7 agosto 2015 (n. 26) – prorogatio ex lege della gestione commissariale nella persona dei commissari in carica al 31.7.2015 fino all'emanazione dei nuovi provvedimenti di nomina" secondo cui, da una lettura complessiva della legge risultano svariate norme che, in sostanza, "depotenziano" la funzione istitutiva lasciando inalterata la configurazione funzionale attuale dei nuovi enti rispetto alle ex province regionali, segnando una sorta di *continuum* destinato a venir meno secondo svariati step, al verificarsi di determinate condizioni e secondo specifiche modalità:
 - nuovo statuto: permanenza in vigore dello statuto della ex provincia regionale (fino ad un anno dall'entrata in vigore della legge, comma 3 dell'art. 2);
 - funzioni proprie già attribuite e ulteriori funzioni proprie previste dall'art. 27: continuazione dell'esercizio delle funzioni (proprie già) attribuite alle ex province regionali alla data di entrata in vigore della legge, nei limiti delle disponibilità finanziarie in atto esistenti (comma 6 dell'art. 27, fino all'adozione di appositi decreti presidenziali);
 - funzioni proprie dei comuni in materia di servizi sociali e culturali: promozione e sostegno di manifestazioni e di iniziative artistiche culturali, sportive e di spettacolo" (continuazione dell'esercizio di tali funzioni da parte dei liberi consorzi comunali, nei limiti delle disponibilità finanziarie in atto esistenti - comma 5 dell'art. 29, fino all'adozione di appositi decreti presidenziali);
 - adozione PTC: rinvio e subordinazione a preventiva emanazione di apposito decreto di disciplina (comma 6 dell'art. 34);
 - coordinamento funzioni dei comuni (entro termine approvazione Statuto, lett. C), comma 1 dell'art. 2);
 - conferimento ai liberi consorzi di ulteriori funzioni (entro un anno dall'entrata in vigore della legge, art. 32);
 - personale: continuazione di utilizzo fino a preventivo esperimento procedura comma 3 dell'art. 37 e ricollocazione a seguito emanazione decreti di individuazione delle risorse necessarie per il finanziamento delle funzioni (comma 3 art. 37);

- risorse finanziarie, strumentali ed umane (personale): continuazione dell'utilizzo delle risorse delle ex province regionali alla data di entrata in vigore della legge mantenendo la titolarità dei relativi rapporti giuridici, in fase di prima applicazione della l.r. 15/2015 (art. 39).

Considerato quindi che, per un periodo transitorio successivo non definito sono state confermate e rafforzate, , le attuali competenze in capo ai liberi Consorzi comunali delle funzioni e competenze già attribuite alle Province regionali ex L.R. 9/86 e s.m.i, e da altre disposizioni, con l'effetto che qualsiasi riassetto organigrammatico risulterebbe fondato sulla più totale incertezza sull'effettività delle funzioni che l'Ente dovrà assolvere nel breve periodo per cui congrua e funzionale è risultata essere la ulteriore conferma del conferimento degli incarichi ai fini della funzionalità dell'Ente operata con la precedente determinazione n. 1700 del 31.07.2015 recante prot. n. 29171 del 31.07.2015 in quanto tuttora prettamente conducente a garantire efficacia ed efficienza operativa dell'Ente;

Considerato che dall'1.8.2015 è stato collocato in quiescenza l'Ing. Salvatore Mauceri;

Il Commissario Straordinario con la determinazione sopra citata ha ritenuto di :

1. confermare e conferire con le seguenti modifiche gli incarichi dirigenziali di titolarità e ad interim e le nomine di cui alla propria precedente determinazione n. 1700 del 31.07.2015 recante prot. n. 29171 del 31.07.2015 avente ad oggetto: "Conferma e conferimento incarichi ai fini della funzionalità dell'Ente", confermativa della determinazione n. 969 del 30.4.2015 recante prot. 16978 del 30.4.2015, ad eccezione dell'incarico dell'Ing. Mauceri Salvatore in quanto collocato in quiescenza dall'1.8.2015, individuando nel contempo i dirigenti titolari del potere sostitutivo ai sensi della L. 241/90 e s.m.i., i responsabili del trattamento dei dati personali ex D.lgs.vo 196/2003 e s.m.i.
2. Conseguentemente, a decorrere dalla data della commissariale R.G. n. **1803 /2015** recante prot. n. 31656 del 3.09.2015 :
 - confermare gli incarichi di titolarità relativamente ai settori I, II, III, VII, IX, X;
 - confermare la nomina quale dirigente sostituto del settore III nonché titolare di poteri sostitutivi in subordine, in caso di assenza del titolare e del sostituto Ing. Sinatra Carlo, del Dr. Falconieri Raffaele;
 - confermare la nomina quale dirigente ad interim del settore IV Il Dr. Falconieri Raffaele e quale sostituto nonché titolare di poteri sostitutivi dell'Avv. Mezzasalma Salvatore;
 - confermare la nomina quale dirigente ad interim del settore V dell'Ing. Corallo Vincenzo e quale sostituto nonché titolare di poteri sostitutivi dell'Ing, Sinatra Carlo;
 - confermare la nomina quale dirigente ad interim del settore VI dell'Avv. Mezzasalma Salvatore e quale sostituto nonché titolare di poteri sostitutivi del Dr. Falconieri Raffaele;
 - confermare la nomina quale dirigente sostituto nonché titolare di poteri sostitutivi del settore VII dell' Ing. Corallo Vincenzo;
 - conferire e confermare la nomina dell'Ing. Sinatra Carlo quale dirigente ad interim del settore VIII confermando altresì l'Ing. Corallo Vincenzo quale sostituto nonché titolare di poteri sostitutivi ;
 - confermare la nomina quale dirigente responsabile dell'ufficio di staff del gabinetto del Presidente il Dr. Falconieri Raffaele e confermare la nomina dell'Avv. Mezzasalma Salvatore quale sostituto nonché titolare di poteri sostitutivi.
3. Dare atto che fossero ulteriormente riconfermati gli incarichi attribuiti con proprio precedente provvedimento n. 2770 del 19.12.2014 recante prot. 45018 di pari data, di vice Segretario Generale e di Capo di Gabinetto rispettivamente al Dr. Raffaele Falconieri e al Dr. Giovanni Molè.
4. Dare atto, pertanto, che in virtù di quanto sopra, , in virtù dell'attuale assetto organigrammatico e funzionale di cui alla macrostruttura da ultimo approvata con deliberazione commissariale adottata con i poteri della G.P. n. 12 del 29.1.2013, gli incarichi dei Dirigenti titolari e ad interim e loro sostituti con individuazione dei titolari dei relativi poteri sostitutivi, nonché le funzioni gestionali attribuite al Segretario generale titolare Dr. Baglieri Ignazio, anche ai sensi degli atti deliberativi, regolamentari e delle disposizioni statutarie vigenti, risultavano conferiti e confermati come segue:

Settore 1°: Polizia Provinciale e Risorse umane

Dirigente titolare nonché responsabile del trattamento dei dati personali : dott. Raffaele Falconieri

Dirigente sostituto in caso di assenza temporanea e titolare poteri sostitutivi: Avv. Salvatore

Mezzasalma

- Prevenzione, controllo e repressione degli illeciti contro l'ambiente
- Prevenzione, controllo e repressione degli illeciti contro la tutela faunistico venatoria
- Prevenzione, controllo e repressione degli illeciti contro il codice della strada
- Rilevazione sinistri
- Organizzazione e gestione giuridica delle Risorse Umane
- Pianificazione dell'utilizzo delle Risorse Umane
- Procedimenti disciplinari
- Procedimenti di conciliazione
- Gestione delle relazioni sindacali
- Gestione fondo per le politiche di sviluppo delle Risorse Umane e della produttività
- Servizi ai dipendenti
- Autorizzazione delle missioni dei dipendenti
- Formazione del personale dipendente
- Gestione contratti di lavoro
- Stipula contratti polizze assicurative relative al personale ed agli amministratori dell'Ente

Settore 2° : Settore Legale

Dirigente titolare nonché responsabile del trattamento dei dati personali : Avv. Salvatore Mezzasalma

- Patrocinio legale
- Consulenza legale
- Predisposizione, registrazione e trascrizione dei contratti di locazione attiva e passiva
- Emissione ordinanze ingiunzione in materia ambientale
- Depenalizzazione
- Contenzioso tributario

Settore 3° : Servizi Finanziari

Dirigente titolare nonché responsabile del trattamento dei dati personali: dott.ssa Lo Castro Lucia

Dirigente sostituto in caso di assenza temporanea e titolare poteri sostitutivi: Ing. Sinatra Carlo

Dirigente sostituto in subordine in caso di assenza temporanea e titolare poteri sostitutivi: Dr. Falconieri R.

Bilanci (previsione e consuntivo)

- Gestione entrata e spesa e relativo monitoraggio

- Gestione economica e previdenziale del personale
- Gestione economica dei fondi comunitari
- Entrate
- Gestione dei fondi economici
- Gestione delle anticipazioni straordinarie

Settore 4°: Turismo Cultura Politiche Sociali

Dirigente ad interim nonché responsabile del trattamento dei dati personali: Dr. Falconieri Raffaele

Dirigente sostituto in caso di assenza temporanea e titolare poteri sostitutivi: Avv. Mezzasalma S.

- Promozione gestione e organizzazione delle attività e dei siti turistici della provincia
- Vigilanza sulle imprese turistiche, servizi ex art. 5 L. R. 10 del 2005
- Biblioteca, Pinacoteca, Museo.
- Tutela e valorizzazione dei beni culturali, beni Unesco
- Servizi Sociali ed Assistenziali
- Associazionismo e volontariato
- Sportello famiglia
- Sportello immigrati
- Pari opportunità
- Politiche giovanili
- Spettacolo

Settore 5°: Sviluppo locale, Politiche comunitarie, Patrimonio mobile dell'Ente

Dirigente ad interim nonché responsabile del trattamento dei dati personali Ing. Corallo Vincenzo

Dirigente sostituto in caso di assenza temporanea e titolare poteri sostitutivi Ing, Sinatra Carlo;

- Programmazione socio economica: Piano di Sviluppo socio Economico e Stato di verifica programmazione socio economica art. 9 L.R. 9/86
- Sviluppo economico
- Attività di gestione coordinamento Provinciale del SUAP
- Iniziative ed interventi a sostegno dei progetti provenienti dal territorio
- Interventi a favore delle imprese in ambito creditizio
- Manifestazioni promozionali delle attività locali
- Partecipazioni dell'Ente
- Politiche attive del lavoro
- Politiche comunitarie
- Gestione Richieste Partenariato
- Ufficio Europa in Provincia

- ▣ Energia: controllo e valorizzazione delle risorse idriche ed energetiche ed impianti fotovoltaici
- ▣ Percorsi formativi attinenti il mondo del lavoro
- ▣ Gestione Patrimonio mobile dell'Ente: acquisti, inventariazione, magazzino
- ▣ Coordinamento della Segreteria Tecnica Operativa dell'A.T.O. idrico di Ragusa
- ▣ Autoparco
- ▣ Stipula contratti polizze assicurative relative all'autoparco

Settore 6°: Istruzione Sport Servizi Comuni Urp

Dirigente ad interim nonché responsabile del trattamento dei dati personali: Avv. Mezzasalma Salvatore

Dirigente sostituto in caso di assenza temporanea e titolare poteri sostitutivi: Dr. Falconieri Raffaele

- ▣ Pubblica istruzione, Università e Consorzio universitario *(per gli adempimenti residuali in seguito al recesso)*
- ▣ Assistenza al Liceo Linguistico Kennedy di Ispica *(non più operante)*
- ▣ Impianti sportivi , sport e tempo libero
- ▣ Servizi comuni (centralino, protocollo, archivi, pulizia, portierato e uscierato nelle sedi dell'Ente)
- ▣ U.R.P- Attività di accesso agli atti amministrativi
- ▣ U.R.P- Gestione sito internet dell'Ente
- ▣ Trasparenza
- ▣ Gestione amministrativa del patrimonio immobiliare dell'Ente
- ▣ Stipula contratti polizze assicurative relative al patrimonio immobiliare dell'ente

Settore 7° : Viabilità

Dirigente titolare nonché responsabile del trattamento dei dati personali: Ing. Sinatra Carlo

Dirigente sostituto in caso di assenza temporanea e titolare poteri sostitutivi: Ing. Corallo Vincenzo

- ▣ A) Servizi alla Viabilità
 1. tutela e manutenzione della rete stradale;
 2. manutenzione ed adeguamento degli impianti segnaletici;
 3. iniziative per la sicurezza stradale e la gestione informatizzata del Settore;
 4. gestione tecnica delle autorizzazioni, concessioni e pareri relativi al demanio stradale;
 5. riqualificazione funzionale della rete stradale provinciale;
 6. gestione degli impianti di pubblica illuminazione.
- ▣ B) Servizio Concessioni e Autorizzazioni
 7. attività amministrativa per il rilascio di autorizzazioni e concessioni relative al demanio stradale e alle fasce di rispetto;
- 8. gestione del servizio di controllo sulle autoscuole, sulle scuole nautiche e sulle agenzie di disbrigo pratiche automobilistiche;
- ▣ C) Servizio TOSAP
- 9. Gestione tecnico-amministrativa della TOSAP

- D) Sicurezza sui Luoghi di lavoro

10. Gestione Servizio Prevenzione e Protezione

- E) Gestione concessione presso il Porto di Pozzallo – Banchina di Riva

11. Servizi di Security

Settore 8° : Edilizia

Dirigente ad interim nonché responsabile del trattamento dei dati personali: Ing. Sinatra Carlo

Dirigente sostituto in caso di assenza temporanea e titolare poteri sostitutivi: Ing. Corallo Vincenzo.

- Gestione tecnica del patrimonio immobiliare dell'ente
- Attività manutentiva degli immobili e degli impianti tecnologici
- Espropriazioni

Settore 9°: Pianificazione del Territorio e Infrastrutture

Dirigente titolare nonché responsabile del trattamento dei dati personali: Ing. Corallo Vincenzo

Dirigente sostituto in caso di assenza temporanea e titolare poteri sostitutivi:

Dr. Buonmestieri Salvatore

- Pianificazione Territoriale
- Grandi Infrastrutture e Trasporti
- Trasporto pubblico locale
- Sistema informativo territoriale – Nodo STR
- Programma Triennale delle opere pubbliche
- Servizi informatici e acquisto attrezzature informatiche
- Protezione civile
- Gestione Riserve Naturali
- Mobilità secondaria
- Gestione Fondi ex Inscem
- Ex Comunità Montane

Settore 10°: Geologia e Tutela Ambientale

Dirigente titolare nonché responsabile del trattamento dei dati personali: Dr. Buonmestieri Salvatore

Dirigente sostituto in caso di assenza temporanea nonché titolare poteri sostitutivi: Ing. Corallo Vincenzo

- Servizi geologici
- Laboratorio geognostico per indagini in sito
- Laboratorio geotecnico
- Rete rilevamento provinciale emissioni gas radon
- Rete sismometrica provinciale

- Tutela e salvaguardia della fascia costiera
- Monitoraggio topografico e sedimentologico costiero
- Esternalizzazione a terzi dei servizi geotecnici e geognostici
- Sistemi di gestione di qualità dei servizi geologici
- Attività didattica e di educazione ambientale
- Interventi di tutela e valorizzazione ambientale
- Valutazioni di impatto ambientale - rilascio parere
- Autorizzazioni per il recupero ambientale di aree e cave degradate
- Rapporti con i soggetti deputati alla "Gestione integrata del Ciclo dei rifiuti"
- Servizio accertamento del tributo del rifiuto speciale in discarica
- Osservatorio provinciale rifiuti
- Attività tecnica ispettiva sul ciclo dei rifiuti
- Autorizzazioni alle emissioni in atmosfera e relativi controlli amministrativi
- Inquinamento delle acque interne e del suolo
- Sorveglianza e tutela dell'ittiofauna, gestione ripopolamento ittico ed incubatoio di valle "Mulino S. Rocco"
- Servizi amministrativi a supporto di tutte le attività
- Gestione informatica dei dati tecnico-ambientali

Ufficio di Staff del Gabinetto del Presidente

Responsabile nonché responsabile del trattamento dei dati personali: dott. Raffaele Falconieri

Sostituto con titolarità poteri sostitutivi: : Avv. Mezzasalma Salvatore

- Assistenza istituzionale alla Presidenza
- Autorizzazione delle missioni degli amministratori
- Rappresentanza e promozione dell'Ente
- Ufficio stampa
- Attività di comunicazione del sito istituzionale
- Gemellaggi e relazioni internazionali

Ufficio di Staff del Segretario Generale

Responsabile : dott. Ignazio Baglieri (Segretario Generale)

Sostituto: dott. Raffaele Falconieri

- Assistenza all'attività istituzionale della Giunta, del Presidente del Consiglio e del Consiglio
- Assistenza all'attività istituzionale della Segreteria Generale
- Programmazione, redazione ed elaborazione:
 - Relazione previsionale e programmatica
 - Relazione al Conto Consuntivo
 - Piano della Performance

- Relazione Piano della Performance

- Coordinamento attività gestione P.E.G e P.D.O.
- Ufficio Statistica
- Coordinamento Privacy
- Supporto al nucleo di valutazione e di controllo di gestione e strategico
- Controllo di regolarità amministrativa successivo
- Coordinamento Anticorruzione
- Adempimenti concomitanti e susseguenti la stipulazione dei contratti in forma pubblica amministrativa

U.O.A. Gare (non istituito)**Responsabile: ing. Carlo Sinatra**

- Tenuta e aggiornamento albi imprese di Fiducia sia per le forniture sia per i lavori
- Gestione delle gare relative all'affidamento delle opere pubbliche, dei servizi e delle forniture e adempimenti previsti dal regolamento dei contratti.

5. Nominare il Dirigente responsabile della "Segreteria Tecnica Operativa" dell'A.T.O Idrico nella persona del dirigente Ing. Corallo Vincenzo nel rispetto del principio di omnicomprensività del trattamento economico dirigenziale;

6. Confermare la nomina del Dirigente responsabile della trasparenza ai sensi del D.lgs. 33/2013 e s.m.i. nella persona dell'Avv. Mezzasalma Salvatore anche in relazione ai contenuti del PTPC e del PTTL.

7. procedere contestualmente, alla riconferma dei seguenti incarichi aggiuntivi già oggetto di precedenti riconferme con determinazioni del Commissario Straordinario Dr. Dario Cartabellotta :

- det. n. 471 del 27.02.2014 : Nomina datore di lavoro generale della Provincia Regionale di Ragusa; det. n. 473 del 27.02.2014 : Nomina Datore di lavoro del 10° Settore Geologia e Tutela Ambientale, per tutti gli adempimenti previsti e connessi alla certificazione della OHSAS 18001-2007 ai sensi e per gli effetti di cui all'art.2 c.1 lett. b) e art. 17 del decreto legislativo n. 81/2008 e succ. modifiche e integrazioni;

- det. n. 478 del 27.02.2014 : Art 1, comma 7 della legge 6 novembre 2012, n°190. Nomina del responsabile della prevenzione della corruzione e dei referenti, in capo ai medesimi soggetti, già confermata con successivi provvedimenti del sottoscritto, con le per le motivazioni riportate nei predetti provvedimenti, che qui si intendono richiamate integralmente *per relationem*, anche se non materialmente trascritte;

- det. n. 583 del 12.03.2015: "Amministratore di Sistema e Responsabile della sicurezza informatica per la privacy" nell'ing. Giuseppe Cianciolo in atto Responsabile dell'unità operativa n. 5 "Servizi informatici generali" del Settore 9°: Pianificazione del Territorio e Infrastrutture.

8. Pertanto, in virtù di quanto sopra confermare:

- Segretario Generale, Dr. Baglieri Ignazio: responsabile della prevenzione della corruzione ex art 1, comma 7 della legge 6 novembre 2012, n°190;

- Avv. Mezzasalma Salvatore. e Dr. Falconieri Raffaele: referenti generali anticorruzione;

- Ing. Sinatra Carlo: datore di lavoro generale della Provincia Regionale di Ragusa;

- Dr. Buonmestieri Salvatore: datore di lavoro del 10° Settore Geologia e Tutela Ambientale, per tutti gli adempimenti previsti e connessi alla certificazione della OHSAS 18001-2007 ai sensi e per gli effetti di cui all'art.2 c.1 lett. b) e art. 17 del decreto legislativo n. 81/2008 e succ. modifiche e integrazioni;

- Ing. Giuseppe Cianciolo: "Amministratore di Sistema e Responsabile della sicurezza informatica per la privacy", in atto Responsabile dell'unità operativa n. 5 "Servizi informatici generali" del Settore 9°: Pianificazione del Territorio e Infrastrutture.

9. Dare atto che il presente provvedimento ha effetto immediato e cesserà i suoi effetti con la cessazione dell'incarico conferito con Decreto del Presidente della Regione Siciliana n° 544/GAB del 26.08.2015 e quindi con l'insediamento degli organi degli enti di area vasta e comunque non oltre il 31.12.2015.

10. Riservarsi, in relazione allo sviluppo dell'attuazione della fase di prima applicazione prefigurata dalla l.r. 15/2015, di adottare atto di indirizzo per la rimodulazione del funzionigramma e dell'organigramma dell'Ente ai fini dell'adeguamento tempestivo dell'assetto dell'Ente al migliore svolgimento delle attribuzioni delle funzioni effettivamente esercitate ed esercitabili dalla ex Provincia Regionale di Ragusa ora libero Consorzio comunale di Ragusa nelle more dell'insediamento degli organi degli enti di area vasta;

Stante la difficoltà programmatoria che ha caratterizzato la gestione dell'intero esercizio 2015 a causa:

- dell'incertezza dell'assetto istituzionale purtroppo ancora perdurante con l'avvio dell'iter di modificazione della L.R. 15/2015 in seguito all'annullamento delle elezioni consortili verificatesi con l'approvazione delle L.R. 12 novembre 2015, n. 28 che reca modifiche alla L.R. 4 agosto 2015, n. 15 in materia di elezione degli organi degli enti di area vasta e proroga della gestione commissariale fino al 30.6.2016 ;
- del mancato riparto delle risorse regionali ex L.R. 9/2015;

Non possono non sussistere elementi di grave criticità nell'assolvimento dei servizi.

L'organico predisposto nelle su richiamate determinazioni produce i suoi effetti nelle more dell'approvazione della legge definitiva di riforma degli enti di area vasta e comunque non oltre il 31 dicembre 2015, fatta salva la possibilità di una rimodulazione degli incarichi nel caso in cui, medio tempore si addivenga ad una nuova valutazione complessiva dell'assetto organizzativo e funzionale dell'Ente.

L'attuale assetto strutturale consente quindi di coprire con titolarità dieci settori, due Uffici di Staff e una U.O.A.; inoltre, per un migliore funzionamento di questa Provincia, è stato individuato anche il dirigente che in caso di impedimento o assenza temporanea del titolare, lo surrogò nel predetto periodo.

Macrostruttura

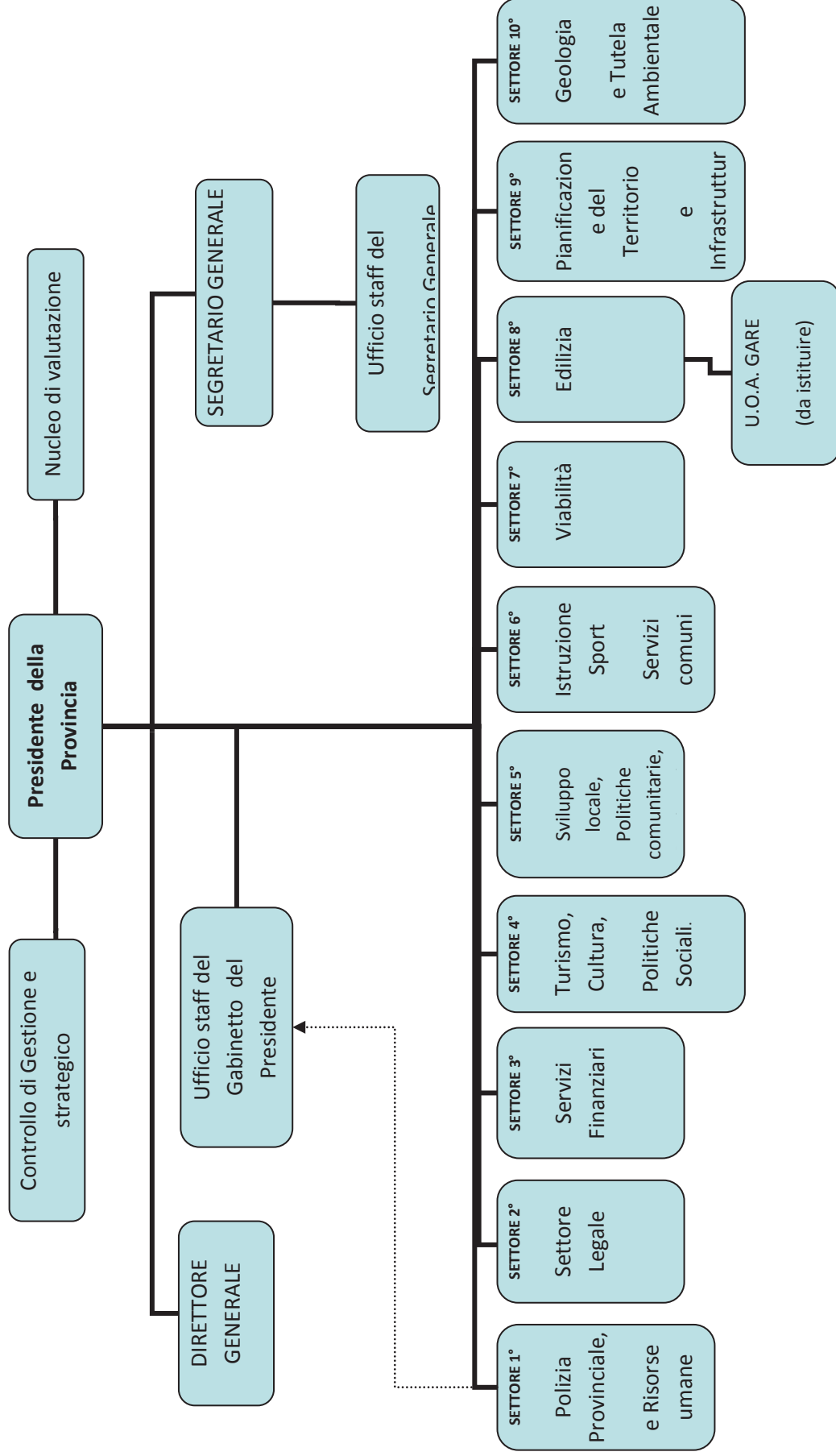

Elenco dei Dirigenti Responsabili dei servizi

Prog.	Descrizione	PEG	Responsabile
1	Polizia Provinciale e Risorse umane	1	<i>Dirigente titolare: dr Raffaele Falconieri Dirigente sostituto: avv. Salvatore Mezzasalma</i>
2	Settore legale	2	<i>Avv. Salvatore Mezzasalma</i>
3	Servizi Finanziari	3	<i>Dirigente titolare: dr.ssa Lucia Lo Castro Dirigente sostituto: ing. Carlo Sinatra Dirigente sostituto: dr Raffaele Falconieri</i>
4	Turismo Cultura Politiche Sociali	4	<i>Dirigente ad interim: dr Raffaele Falconieri Dirigente sostituto: avv. Salvatore Mezzasalma</i>
5	Sviluppo locale, Politiche comunitarie, Patrimonio mobile dell'Ente	5	<i>Dirigente ad interim: ing. Vincenzo Corallo Dirigente sostituto: Ing. Carlo Sinatra</i>
6	Istruzione Sport Servizi Comuni Urp	6	<i>Dirigente ad interim: Avv. Salvatore Mezzasalma Dirigente sostituto: dr Raffaele Falconieri</i>
7	Viabilità	7	<i>Dirigente titolare: ing. Carlo Sinatra Dirigente sostituto: ing. Vincenzo Corallo</i>
8	Edilizia	8	<i>Dirigente ad interim: ing. Carlo Sinatra Dirigente sostituto: ing. Vincenzo Corallo</i>
9	Pianificazione del Territorio e Infrastrutture	9 - 13	<i>Dirigente titolare: ing. Vincenzo Corallo Dirigente sostituto: dr. Salvatore Buonmestieri</i>
10	Geologia e Tutela Ambientale	10	<i>Dirigente titolare: dr. Salvatore Buonmestieri Dirigente sostituto: ing. Vincenzo Corallo</i>
	Ufficio di Staff del Gabinetto del Presidente	20	<i>Responsabile: dr Raffaele Falconieri Sostituto: avv. Salvatore Mezzasalma</i>
	Ufficio di Staff del Segretario Generale	17	<i>Responsabile : dr Ignazio Baglieri (Segretario Generale) Sostituto: dr Raffaele Falconieri</i>
	U.O.A. Gare (da istituire)		

Settore	Missione	Programma	Codice obiettivo	Categoria obiettivo	Descrizione servizio (previsto in delibera del Commissario)	Descrizione Obiettivo (Performance)	Codice attività	Azioni/Attività (PDO)	Peso proposto	Indicatore	U.M.	Valore anno 2014	Target atteso			Risorsa umana	INDICATORI FINANZIARI				Carta dei Servizi e degli standard di qualità (SINO)
													2015	2016	2017		Richiesta	Assegnazione	Impagnati	Residui	

P.E.G. n.1 "Polizia Provinciale e Risorse umane"

1	01	10	01	Strategico	Ogine e gestione giuridica delle RR.LU., pianificazione dell'utilizzo delle RR.LU., procedimenti disciplinari, procedimenti di	Dichiarazione di eccedenza personale per ragioni finanziarie	a1.1	1. Redazione atto d'indirizzo sulla ricognizione dei presupposti per la dichiarazione di eccedenza di personale per ragioni finanziarie ex art. 2 DL 95/2012 convertito nella legge n. 135/2012. Ricognizione del personale in possesso dei requisiti per il "preensionamento" ai fini della previsione di cessazione dei dipendenti;	10	Adozione atti e Preensionamenti	SINO		2015	2016	2017	Martorana M. Carmela - Occhipinti Salvina					
1	1					Attuazione misure del PTPC di competenza	a.2.1	Messa in opera delle misure di prevenzione previste nel vigente PTPC 2015-2017 nelle tabelle E4, E4 E5; adempimenti monitoraggio sulle misure individuali; valutazione delle attività e delle misure.		Rispetto obiettivi PTPC		100%	100%	100%		Martorana M. Carmela- Occhipinti Salvina Martorana Cappuzzello Giovanna lacono Lucia					
1	01	11	a.2	Strategico	attività anticorruzione	Verifica, mappatura ed aggiornamento dei processi e delle misure di prevenzione del settore e delle schede per il Risk Management.	a.2.2	Verifica ed eventuale aggiornamento dei processi e delle misure di prevenzione previste nel P.T.C.P. di competenza del settore e delle schede per il Risk Management.	8	Rispetto scadenze stabilite dal P.T.C. o CVIT		10-dic	10-dic	10-dic		Martorana M. Carmela- Occhipinti Salvina Carli Gianna					
1	1					Verifica ed aggiornamento della Tabella Master relativa ad Amministrazione Trasparente	a.2.3	Aggiornamento e pubblicazione dei dati concernenti l'organizzazione e l'attività del settore		Aggiornamento alle scadenze		20-dic	20-dic	20-dic		Martorana M. Carmela - Occhipinti Salvina Martorana Rosa Carli Luciana Migliorisi Giovanna Laconi Gianna					
1	01	10	0.3	Strategico	Gestione delle Relazioni Sindacali. Gestione del Fondo per le politiche di sviluppo delle RR.LU. e della produttività	Redazione nuovo Contratto Integrativo Decentrato triennio 2015-2017	a.3.1	Elaborazione e redazione, mediante stesura degli articoli, del Contratto Integrativo Decentrato sulla base delle normative vigenti e presentazione dello stesso alla delegazione trattante per la successiva contrattazione decentrata; predisposizione delibera di indirizzo; delibera di sottoscrizione dello stesso e approvazione. Gestione del Fondo Risorse Decentrate come previsto dal CCNL	6	Maggio		31-mag	30-set	30-set		Carli Luciana					
1	01	10	0.4	Strategico		redazione regolamento disciplina specifiche responsabilità	a.4.1	redazione regolamento disciplina specifiche responsabilità	8	tempi	SINO	31/10/2015									
1					L'obiettivo si propone di gestire la micro e macro organizzazione e precisamente di curare la composizione della struttura dell'ente attraverso il costante aggiornamento dell'assegnazione delle risorse umane (destinazioni per sedi, settori e servizi), della dotazione organica (n. posti per categoria e profilo), della banca dati del personale (anagrafica e stato giuridico).E' prevista, altresì, la stesura di tutti gli atti inerenti lo stato giuridico del personale e di quelli necessari in applicazione delle norme contrattuali e regolamentari ed anche il rilascio di certificati di servizio. Si provvederà alla ricognizione annuale del personale ex art. 33 del D.lgs. 165/2001 con successiva redazione del piano occupazionale. E' prevista la gestione della segreteria dell'Ufficio Procedimenti Disciplinari come necessario supporto tecnico operativo dello stesso ed eventuale attivazione tirocini di formazione e orientamento per studenti universitari e laureati. Rientra nell'obiettivo l'archiviazione dei fascicoli personale dei dipendenti in servizio, collocati a riposo e di tutte le pratiche instruite dal settore.	b.1.1	Aggiornamento della banca dati del personale dipendente (anagrafica, stato giuridico etc.) gestione della struttura organizzativa (distribuzione del personale per sedi, settori e servizi); gestione della dotazione organica vigente dell'ente (per profili, per categoria); rapporto ai settori dell'ente sulla distribuzione del personale, collocazione, inquadramento; predisposizione e rilascio certificati a qualsiasi titolo; interpellati interni per reperimento di paracaduti professionali; attivazione tirocini formativi; gestione Archivio Personale sia in versione informatica che cartacea.		Rapporto tra prestazioni richieste/aggiornamenti	%	100%	100%	100%		Martorana M. Carmela Occhipinti Salvina Difranco Giovanni Cappuzzello Giovanna lacono Lucia Lavina Salvatore						
1	01	10	b.1	Efficacia	Pianificazione dell'utilizzo delle risorse umane	certificati di servizio. Si provvederà alla ricognizione annuale del personale ex art. 33 del D.lgs. 165/2001 con successiva redazione del piano occupazionale. E' prevista la gestione della segreteria dell'Ufficio Procedimenti Disciplinari come necessario supporto tecnico operativo dello stesso ed eventuale attivazione tirocini di formazione e orientamento per studenti universitari e laureati. Rientra nell'obiettivo l'archiviazione dei fascicoli personale dei dipendenti in servizio, collocati a riposo e di tutte le pratiche instruite dal settore.	b.1.2	Ricognizione annuale personale ex art. 33 del D.lgs. 165/2001, analisi organizzativa dell'ente sulla base delle richieste da parte dei dirigenti di tutti i Settori e conseguente proposta di piano annuale/programma triennale del fabbisogno di personale e ridefinizione della dotazione organica;		Numero adempimenti	%	100%	100%	100%							
1							b1.3	Segreteria Ufficio Procedimenti Disciplinari con funzioni di supporto tecnico operativo e gestione procedimenti disciplinari		Numero adempimenti	%	100%	100%	100%							

Settore	Missione	Programma	Codice obiettivo	Categoria obiettivo	Descrizione servizio previsto in delibera del Commissario	Descrizione Obiettivo (Performance)	Codice attività	Azioni/Attività (PDO)	Peso proposto	Indicatore	U.M.	Valore anno 2014	Target atteso			Risorsa umana Cognome e nome	INDICATORI FINANZIARI				Carta dei Servizi e degli standard di qualità (SINO)	
													2015	2016	2017		Richiesta	Assegnazione	Impagiti	Residui		
1							d.1.1	Adempimenti, per la parte di competenza, relativi al Conto Annuale richiesto dal MEF e trasmissione alla Direzione Generale-Ufficio Statistica. Supporto al Settore nella rilevazione dei dati da inserire nella relazione allegata al Conto Annuale (Consumivo attività), elaborazione delle relative tabelle (T.18 T. 19 T. 20), elaborazione e trasmissione dati mensili e trimestrali relative alle assenze del personale all'ufficio Statistica attinenti il monitoraggio (indagine congiunturale trimestrale).		N. situazioni diffamanti manifestate						Martorana M. Carmela Occhipinti Sakina Rosa Carli Luciana Miglionisi Giovanna Manticcello Marta Cartia Silvana						
1	01	08	d.1	Extra performance	adempimenti statistici gestione del personale	Adempimenti relativi al monitoraggio e alla gestione dei dati statistici inerenti il Personale	d.1.2	Adempimenti PERLA PA della F. P. : anagrafe prestazioni consulenti/dipendenti, GEDAP, SEPAS.								Martorana M. Carmela Occhipinti Sakina Rosa Carli Luciana Miglionisi Giovanna Manticcello Marta Cartia Silvana						
1							d.1.3	Adempimenti PERLA PA della F. P.; assenze personale; permessi L. 104/92 - Rilevazione ed elaborazione dati inerenti l'Operazione Trasparenza attinenti ai tassi di assenza; presenza del personale dipendente e trasmissione on line mensile all'URP e al settore finanziario. Aggiornamento Sistema integrato Perla PA e relativo data base del personale (attivazione procedure previste dalla F. P. nell'ambito di PERLA-PA ad individuazione dei responsabili dei relativi procedimenti).								Martorana M. Carmela Occhipinti Sakina Rosa Carli Luciana Miglionisi Giovanna Manticcello Marta Cartia Silvana						
1	01	10	d.2	Extra performance	Gestione amministrativa del personale afferente all'aggiornamento quotidiano delle presenze assenze del personale dell'Ente, richieste visite fiscali, predisposizione determinazioni di autorizzazioni a fruire dei congedi previsti dal CCNL, dalle norme e dagli regolamenti vigenti, gestione infortuni sul lavoro e part-time	Gestione malattie dipendenti; visite fiscali, liquidazioni fatture, monitoraggio delle stesse per trasferimento quote da parte del MEF; elaborazione timbrature presenze e inserimento giustificativi assenze a qualsiasi titolo; elaborazioni calcoli mensili timbrature e modificazioni orari di servizio e turni; controlli mensili permessi e recuperi; monitoraggio assenze malattia per adempimenti vari. Gestione autorizzazioni per: permessi L.104/92; congedi per handicap grave, maternità, congedi parentali, riposi giornalieri, diritto allo studio, aspettative e trasformazione del rapporto di lavoro da tempo pieno a part-time. Gestione infortuni sul lavoro: denunce INAIL, PS, aggiornamento registro, elenchi PAT; predisposizione circolari esplicative; gestione manutenzione software rilevazione presenze; gestione indennità varie; gestione sanatoria CLIC.		%							Martorana Rosa Miglionisi Giovanna Cartia Silvana Manticcello Marta	10.000,00	3.000,00	43373	2.547,27			
1	01	10	d.3	Extra performance	Predisposizione atti propedeutici e successivi alla contrattazione decentrata	Predisposizione atti propedeutici e successivi alla contrattazione decentrata	d.3.1	Gestione autorizzazioni/liquidazioni salario accessorio (lavoro straordinario, indennità di turno, reperibilità, disagio, maraggio valori, responsabilità, posizioni organizzative, compensi incentivanti la produttività) previste nel Fondo Risorse Dipendenti.		%		100%	100%	100%	100%	Carli Luciana						
1							d.4.1	Gestione buoni pasto registrazione annuale CONSIP per l'acquisto, liquidazioni fatture, rilevazione mensile delle presenze-assenze, predisposizione elenchi e distribuzione al personale dei buoni spettanti. Gestione degli acquisti di settore (cancelleria, attrezzature varie, abbonamenti, riviste); gestione anticipazioni all'Economico.		%		100%	100%	100%			180.000,00	155.500,18	35.500,18	130.000,00		
1	10	d.4	Extra performance	Servizi ai dipendenti, in particolare: assegnazione buoni pasto, responsabilità nucleo familiari, servizio nella lotta per infortuni esternali ai dipendenti, predisposizione atti di liquidazione ai	Servizi ai dipendenti, in particolare: assegnazione buoni pasto, responsabilità nucleo familiari, servizio nella lotta per infortuni esternali ai dipendenti, predisposizione atti di liquidazione ai												500,00	350,00	250,00	150		
																	500,00	3.000,00	1.937,40	75,6		

Settore	Missione	Programma	Codice obiettivo	Categoria obiettivo	Descrizione servizio previsto in delibera del Comissario)	Descrizione Obiettivo (Performance)	Codice attività	Azioni/Attività (PDO)	Peso proposto	Indicatore	U.M.	Valore anno 2014	Target atteso			Risorsa umane Cognome e nome	INDICATORI FINANZIARI				Carta dei Servizi e degli standard di qualità (SINO)		
													2015	2016	2017		Richiesta	Assegnazione	Impagnati	Residui			
1					Formazione del personale dipendente	legali dell'ente, controllo e acquisto di materiale vario necessario per il settore, autorizzazioni missioni dipendenti, Formazione del personale dipendente	d.4.2	Gestione assegno nucleo familiare, gestione autorizzazioni per inarichi esterni al dipendente; gestione autorizzazioni/liquidazioni missioni dirigenti/dipendenti; gestione liquidazioni compensi legali; gestione certificati di stipendio, piccoli prestiti e cessioni plurimenali da inviarsi all'INPS mediante apposito accreditamento.				100%											
1	01	03	b.2	Efficacia	Elaborazione documenti programmatici	Elaborazione degli atti relativi al PEG e PDO relativi al settore	b.2.1	Elaborazione di concreto con il Dirigente della relazione previsionale e programmatica, della relazione al conto consuntivo e della elaborazione del PDO annuale. Organizzazione corsi di formazione per il personale.				100%					693	10.000,00	4.000,00	2.000,00	2.000,00		
1	09	02	b.3	Efficacia	Prevenzione, controllo e repressione degli illeciti contro l'ambiente	Prevenzione, controllo e repressione degli illeciti contro l'ambiente in particolare gestione rifiuti, tutela delle acque dall'inquinamento, inquinamento atmosferico	b.3.1	<ul style="list-style-type: none"> Controlli periodici sull'attività di gestione dei rifiuti presso imprese industriali e artigianali, ivi compreso gli accertamenti e l'applicazione delle sanzioni Accertamenti sugli abbandoni e discariche abusive nel territorio provinciale Integrazione con le altre forze dell'ordine per l'effettuazione di indagini interforze di iniziativa o su delega della A.G. nel territorio provinciale, ai fini della tutela della salute pubblica e dell'ambiente Accertamenti presso gli impianti di trattamento delle acque reflue urbane e industriali, per la verifica delle qualità degli scarichi nei corsi d'acqua superficiali e smaltimento dei fanghi di depurazione Accertamenti presso le imprese zootecniche per le modalità di utilizzazione agronomica degli effluenti di allevamento Verifiche sul territorio per la prevenzione e repressione delle emissioni illecite di fumi in atmosfera (fumarole, incenerimento di rifiuti, etc) 				235	> 235	>235	>235								
1	16	02	b.4	Efficacia	Prevenzione, controllo e repressione degli illeciti contro la tutela faunistico-venatoria	Prevenzione, controllo e repressione degli illeciti contro la tutela faunistico-venatoria	b.4.1	Prevenzione ed accertamento violazioni in materia di caccia in tutto il territorio bibico e di pesca nelle acque interne. In particolare: vigilanza per assicurare il rispetto dei periodi di apertura degli esercizi ittico-venatori e del prelievo di calama species; repressione del fenomeno del bracconaggio; contrasto dell'illecito dell'attività venatoria mediante l'uso di richiami e mezzi vietati. Attività di polizia giudiziaria ed amministrativa correlate a quanto sopra.				680	>680	>680	>680		2259	150.000,00	229.080,53			73.734,38	10.000,00
1	03	01	b.5	Efficacia	Prevenzione, controllo e repressione degli illeciti contro il C.d.S.	Prevenzione, controllo e repressione degli illeciti contro il C.d.S.	b.5.1	Prevenzione e repressione di illeciti in materia di circolazione stradale e trasporto merci. Vigilanza ed attività di polizia stradale (art. n cds) su tutte le arterie provinciali. Gestione amministrativa ed informatizzata dei verbali per infrazioni al codice della strada; formazione dei ruoli esattoriali; gestione del contenzioso con riduzione dello stesso attraverso il miglioramento della formazione prof.le degli operatori ed il				Controlli effettuati 3562 verbali elevati 117					974	6.300,00	4.000,00	3.312,47	687,53		
1	03	01	b.5	Efficacia	Prevenzione, controllo e repressione degli illeciti contro il C.d.S.	Prevenzione, controllo e repressione degli illeciti contro il C.d.S.	b.5.2	Attività dell'informatica stradale, rapporti con soggetti esterni (periti e legali), rilascio documenti atinenti gli incidenti; rapporti con l'Autorità Giudiziarina e con gli altri Enti (UTG, MCTG, etc.)				n. interventi	100%	100%	100%		2259/990	150.000,00	229.080,53				

P.E.G. n. 2 "Settore Legale"

E. 038/2		L. 039/02		L. 072/02		L. 129/02		L. 083/04		L. 084/5	
	100.000,00		100.000,00		100.000,00		100.000,00		100.000,00		100.000,00
	49.914,86		49.914,86		49.914,86		49.914,86		49.914,86		49.914,86
	3.000,00		3.000,00		3.000,00		3.000,00		3.000,00		3.000,00
	38.767,91		38.767,91		38.767,91		38.767,91		38.767,91		38.767,91
	4.953,04		4.953,04		4.953,04		4.953,04		4.953,04		4.953,04
	6.000,00		6.000,00		6.000,00		6.000,00		6.000,00		6.000,00
	1.000,00		1.000,00		1.000,00		1.000,00		1.000,00		1.000,00
	157,30		157,30		157,30		157,30		157,30		157,30

Controversie in corso 75; archivio intransigente. Incerta a uscita. N° controversie

Gestione interna delle controversie legali nell'ente (fondazione e transmittato) Paraleli

Controversie in corso 75; archivio intransigente. Incerta a uscita. N° controversie

Gestione interna delle controversie legali nell'ente (fondazione e transmittato) Paraleli

Settore	Missione	Programma	Codice obiettivo	Categoria obiettivo	Descrizione servizio (previsto in delibera del Commissario)	Descrizione Obiettivo (Performance)	Codice attività	Azioni/Attività (PDO)	Peso proposto	Indicatore	U.M.	Valore anno 2014	Target atteso			Risorsa umana	INDICATORI FINANZIARI				Carta dei Servizi e degli standard di qualità (SINO)
													2015	2016	2017		Cognome e nome	Capitolo di bilancio	Richiesta	Assegnazione	
2	1	11	a.1	Strada	Patrocinio legale	in tutte le controversie avvalendosi del solo personale interno)	a.1.1	all'interno		Numero pareri dal settore/N° controversie totali		100%	100%	100%	Laura Schinà Anna Consiglio Salvatore Parisi Francesco	U.575 U.570/1 U.570/1 U.570/5 U.572 U.570/1 U.570 U.570 U.570/1	4.000,00 750,00 300,00 575,00 150,00 341,57 30.227,55 3.000,00 300,00 2.000,00	-			
2	1	11	b.1		Consulenza Legale	Affiancamento e consulenza servizio prevenzione contenzione e UPD	b.1.1	sono state interamente evase le richieste di parere provenienti dagli uffici per n.9		Numero pareri espressi/ Numero pareri richiesti		100%	100%	100%	Voria Delfina Lissandro Carmela	9	800.000,00 10.000,00 10.000,00	797.083,06 10.000,00			
2	1	11	b.2		Gestione contratti di locazione	Efficacia nella gestione dei contratti di locazione attivi e passivi	b.2.1			Rapporto tra n° contratti redatti e/o gestiti dall'Area Legale/N° totale dei contratti di locazione	%	100%	100%	100%	Schinà Anna	U.1595 U.1616 U.1650	456.000,00 142.000,00 78.000,00 82.000,00	455.384,37 141.856,51 77.978,28 81.657,47			
2	1	5	b.3		Gestione dei beni demaniali e patrimoniali	Gestione contenziosi	b.3.1	sono state pubblicate nel periodo di osservazione n. 110 Sentenze di cui n. 99 con esito positivo		Rapporto tra esiti vittoriosi o sostanzialmente favorevoli/Contenziosi gestiti (indice numerazione)	%	60	65	65	Voria Delfina Lissandro Carmela Gulino Giuseppe						
2	1	11	b.4		Economia dell'area legale	Efficacia	b.4.1	l'entità economica dei procedimenti contenziosi insorti e gestiti nel 2015 è pari alla totalità del valore controverso.		Rapporto tra entità economica dei procedimenti giudiziari gestiti internamente/Entità economica dei procedimenti giudiziari gestiti che riguardano l'ente	%	90	95	95	Voria Delfina Lissandro Carmela Gulino Giuseppe Laura Schinà Anna Consiglio Salvatore Parisi Francesco						
2	1	11	b.5		Efficacia	Efficacia	b.5.1	Le vertenze curate sono state gestite in modo del tutto autonomo dall'Ufficio senza necessità di avvalersi di consulenza di parte proveniente da soggetti esterni		Rapporto tra entità economica dei procedimenti giudiziari gestiti internamente/Entità economica dei procedimenti giudiziari gestiti che riguardano l'ente	%	100	100	100	Voria Delfina Lissandro Carmela Gulino Giuseppe Laura Schinà Anna						
2	1	11	c.1		Efficienza	Emissioni ordinanze in materia ambientale	c.1.1	sono state emesse n.213 ordinanze		Numero ordinanze o decreti emessi rispetto a verbali pervenuti.	%	100	100	100	Lissandro Carmela	94	70.000,00	65.993,21			
2	1	11	c.2		Efficienza	irrogazioni sanzioni in materia ambientale	c.2.1	la tempistica media di gestione si attesta a 35 gg. dal completamento dell'istruttoria ed in contraddittorio ex L.n.689/81		Tempo medio per attivare il procedimento irrogativo della sanzione.	%	35	35	30	Lissandro Carmela						
2	1	11	c.3		Efficienza	Pareri legali semplici	c.3.1	I pareri semplici richiesti sono evasi immediatamente e comunicati nel termine di 1 giorno		Tempo medio per espressione di pareri legali ad altri uffici dell'ente per pratiche semplici	GG	1	1	1	Voria Delfina						
2	1	11	c.4		Efficienza	Pareri legali complessi	c.4.1	I pareri complessi richiesti vengono evasi nel termine massimo di 15 gg.		Tempo medio per espressione di pareri legali ad altri uffici dell'ente per pratiche complesse	GG	13	13	13	Voria Delfina						
2	1	11	c.5		Efficienza	Recupero risarcimento danni demanio stradale	c.5.1	Tutte le segnalazioni pervenute hanno dato vita all'attivazione del procedimento di recupero dai danni al demanio stradale		Numero segnalazioni pervenute rispetto ai procedimenti avviati	%	110	100	100	Gulino Giuseppe						
2	1	11	c.6		Efficienza	Efficacia nella gestione della fase in contraddittorio con il trasgressore	c.6.1	La tempistica di attivazione della fase di contraddittorio si è attestata entro il termine medio di 35 gg.		Tempo medio per attivare l'audizione dell'interessato	GG	35	35	35	Lissandro Carmela						

Settore	Missione	Programma	Codice obiettivo	Categoria obiettivo	Descrizione servizio (previsto in delibera del Comissario)	Descrizione Obiettivo (Performance)	Codice attività	Azioni/Attività (PDO)	Peso proposto	Indicatore	U.M.	Valore anno 2014	Target atteso			Risorsa umana	INDICATORI FINANZIARI				Carta dei Servizi e degli standard di qualità (SINO)
													2015	2016	2017		Cognome e nome	Richiesta	Assegnazione	Impagnati	

2	1	11	C-7	Efficienza	Efficienza nell'emissione dell'ordinanza	C-7.1	L'emissione dell'ordinanza si è attestata in media a n. 40 gg.	gg	40	35	35	40	35	35	Lissandrolo Camela					150,00											
3	01	03	a.1	Strategico	Bilanci (previsione)	a.1.1	Studi inerenti alla normativa finanziaria, contabile e di bilancio. Analisi problematiche legate ai trasferimenti statali e regionali. Monitoraggio costante patto di stabilità.	10	100%	100%	100%		780/1			450,00	300,00		150,00												
													780/3			250,00	250,00	0,00													
													780/10			200,00	200,00	0,00													
													790			500,00	250,00	250,00													
													792			500,00	200,00	300,00													
3	01	03	a.1	Strategico	Bilanci (previsione)	a.1.2	Revisione straordinaria dei residui	10	100%	100%	100%																				
3	01	03	a.2	Strategico	Rinegoiazione dei mutui	a.2.1	Predisposizione adempimenti preliminari, concomitanti e successivi al conseguimento dell'obiettivo con riduzione delle rate annue	10	100%	100%	100%																				
3	01	04	a.3	Strategico	Entrate	a.3-1	Recupero T.E.F.A. non riversata dai Comuni della Provincia negli anni precedenti con conseguente riduzione dei residui attivi.	8	142%	80%	100%																				
3	01	11	a.4	Strategico	attività anticorruzione	a.4-1	Mappatura ed analisi del Risk Management ai fini dell'aggiornamento e della predisposizione PTPC 2015/2017	8	100%	100%	100%																				
3	01	11	a.4	Strategico	Attuazione misure di prevenzione contenute nel PTPC 2014/2016 per l'anno 2014	a.4-3	Adattamento e riempimento della tabella Master relativa a: "Amministrazione Trasparente" secondo i requisiti di completezza, accessibilità e aggiornamento in analogia come da delibera CIVT 50/2103.	8	100%	100%	100%																				
3	01	11	a.4	Strategico	Gestione dei documenti programmatici dell'Ente attraverso il controllo e la registrazione degli impegni e dei pagamenti; Gestione e della piattaforma elettronica prevista dalla normativa vigente per la certificazione on line dei			8	100%	100%	100%																				

P.E.G. n. 3 Servizi Finanziari

www.comune.lissandrolo.bs.it

Settore	Missione	Programma	Codice obiettivo	Categoria obiettivo	Descrizione servizio previsto in delibera del Comissario	Descrizione Obiettivo (Performance)	Codice attività	Azioni/Attività (PDO)	Peso proposto	Indicatore	U.M.	Valore anno 2014	Target atteso			Risorsa umana Cognome e nome	INDICATORI FINANZIARI					Carta dei Servizi e degli standard di qualità (SINO)	
													2015	2016	2017		Richiesta	Assegnazione	Impagiti	Residui	Capitolo di bilancio		
3	01	03	b.1	Efficacia	Bilanci (Previsione e consuntivo)	Gestione dei documenti Programmatore/contabili dell'Ente. Gestione amministrativa, contabile e fiscale documentazione ricevuta	b.1.1	debiti e monitoraggio tempi di pagamento; predisposizione atti inerenti le variazioni di bilancio; verifica equilibri di bilancio. Supporto alla predisposizione del PEC. Ricezione fatture in formato elettronico, contabilizzazione sul registro unico, applicazione del meccanismo della scissione dei pagamenti (Split Payment)		registrazioni contabili e celerità nella certificazione dei debiti attraverso la piattaforma elettronica ministeriale.		100%	100%	100%	840	5.000,00	799,50	4.200,50					
								Redazione Conto del Bilancio, Conto Economico e Conto del Patrimonio con annesso prospetto di conciliazione. Certificazione bilancio di previsione e conto consuntivo. Gestione rapporti con la Tesoreria; Predisposizione degli atti per l'affidamento del servizio di tesoreria per il prossimo triennio. Gestione mutui passivi, liquidazione lavori pubblici, controllo propeedeutico dei documenti contabili e delle determinazioni di liquidazione ai fini della emissione del visto di regolarità contabile e successiva emissione dei relativi mandati di pagamento. Archiviazione di tutta la documentazione relativa ai titoli di spesa e di entrata.		Predisposizione e trasmissione nei termini di legge dei documenti programmatore dell'Ente e relativi allegati. Svolgimento attività previste nei termini di legge		100%	100%	100%	754/1 841	2000 18.9215,77	630,00	1970 189215,77					
3	01	03	d.1	extraperformance	Gestione economica fondi	Gestione fondi con apertura di credito (regionale e comunitari)	d.1.1	Emissione ordinativi di pagamento previa verifica contabile. Rendicontazione ordinativi di accreditamento. Gestione trasferimenti delegati dalla Regione. Tenuta contabilità fondi con apertura credito. Gestione piattaforma multimediale S-GTS		Contabilizzazione e adempimenti relativi ai fondi		100%	100%	100%									
3	01	03	b.3	Efficacia	Gestione economica e personale previdenziale del personale	Gestione economica del personale dipendente con l'applicazione dei vari istituti contrattuali ed adempimenti connessi	b.3.1	Gestione economica del personale e quantificazione previsione spesa annuale. Elaborazione stipendi e retribuzioni accessorie. Versamento contributi privati ed assistenziali. Gestione crediti privati e cartolarizzazione mensile INPDAP. Redazione e trasmissione Modello 770, elaborazione CUD e rapporti con l'Agenzia delle Entrate. Adempimenti fiscali e contributi relativi al personale dipendente ed Amministratori.		Svolgimento delle attività previste		100%	100%	100%	751	15.372,00	15.372,00	0					
3	01	03	b.4	Efficacia	Gestione economica e personale previdenziale del personale	Gestione previdenziale del personale sotto l'aspetto giuridico e pensionistico. Gestione contenzioso previdenziale. Gestione rapporti con l'Inpdap e altri istituti previdenziali.	b.4.1	Gestione ed utilizzazione software Inpdap "Pensioni Euro 57". Gestione pratiche di pensione. Cessazioni. T.F.S. Fondi pensioni e pensione complementare. Riscatti e ricongiungimenti servizi		Svolgimento delle attività previste		100%	100%	100%									
3	01	08	d.2	extraperformance	Gestione economica e personale previdenziale del personale	Implementazione strumenti informatici per gestione on line delle informazioni a disposizione del singolo dipendente	d.2.1	Aggiornamento cedolini on line personale dipendente a tempo indeterminato. Aggiornamento dati retributivi on line personale dipendente. Supporto tecnico a tutti gli utilizzatori.		Realizzazione e manutenzione del sistema		100%	100%	100%									
3	01	04	b.5	Efficacia	Entrate	Accertamento entrate	b.5.1	Gestione procedimenti commessi alle entrate tributarie. Controllo e monitoraggio attività di riscossione.		Svolgimento delle attività previste		100%	100%	100%	808 808/10 802 - 802/10 802/20	5900 54022,44 153189,26 1044856,76	1509,8 54022,44	3490,2 6,00 153889,26 1044856,76					

Settore	Missione	Programma	Codice obiettivo	Categoria obiettivo	Descrizione servizi previsti in delibera del Comissario	Descrizione Obiettivo (Performance)	Codice attività	Azioni/Attività (PDO)	Peso proposto	Indicatore	U.M.	Valore anno 2014	Target atteso			Risorsa umane	INDICATORI FINANZIARI				Carta dei Servizi e degli standard di qualità (SINO)
													2015	2016	2017		Cognome e nome	Capitolo di bilancio	Richiesta	Assegnazione	
							b.6.1	Registrazione documenti e pagamenti vari tramite strumenti bancari o in contanti. Annotazione variazione di carico e scarico, valori di ammortamento.		N. giorni intercorrenti tra data trasmissione del buono e relativa registrazione		7	6	6	6						
					Gestione fondi economici ed inventariazione beni mobili		b.6.2	Attività di approvvigionamento dei beni di consumo necessari per l'attività del settore								743/1	1.500,00	500,00			
												743/7	-								
												743/100	500,00				500,00				
																750	3.000,00				
3	01	05	d.3	extraperformance	Gestione delle anticipazioni straordinarie	Gestione anticipazioni straordinarie	d.3.1	Registrazione documenti e pagamenti vari tramite strumenti bancari o in contanti. Predisposizione rendiconti		N. giorni intercorrenti tra data trasmissione del buono e relativa registrazione		9	8	8	8						

P.E.G. n. 4 "Turismo Cultura Politiche Sociali"

Settore	Missione	Programma	Codice obiettivo	Categoria obiettivo	Descrizione servizi previsti in delibera del Comissario	Descrizione Obiettivo (Performance)	Codice attività	Azioni/Attività (PDO)	Peso proposto	Indicatore	U.M.	Valore anno 2014	Target atteso			Risorsa umane	INDICATORI FINANZIARI				Carta dei Servizi e degli standard di qualità (SINO)		
													2015	2016	2017		Cognome e nome	Capitolo di bilancio	Richiesta	Assegnazione		Impagnati	Residui
4	01	11	a.1	strategico	Amministrazione e funzionamento delle attività e dei servizi aventi carattere generale di coordinamento	Verifica, mappatura, aggiornamento dei processi e delle misure di prevenzione previste di cui al PTPC di competenza. Verifica ed aggiornamento della tabella master relativa a: "Amministrazione Trasparente" secondo i requisiti di completezza, accessibilità e	a.1.1. a.1.2 a.1.3 b.1.1	Verifica, mappatura, aggiornamento procedure di prevenzione di cui al PTPC. Verifica e aggiornamento tabella master relativa ad "Amministrazione Trasparente". Attuazione e misure del PTPC di competenza. Attività di gestione, promozione e fruizione biblioteca provinciale "G. Piccirilli".	8 8 8	Rispetto scadenze R.P.C. o CVIT Aggiornamento scadenze Misure attuate/misure adottate	Scadenze Scadenze %	10-dic 20-dic 100	10-dic 10-dic 100	10-dic 20-dic 100	10-dic 20-dic 100	Guarino G., Pomillo M., Martorana M. Guarino G., Pomillo M., Martorana M. Guarino G., Pomillo M., Martorana M.						NO NO NO	
4	05	01	b.1.	efficacia	Gestione biblioteca, pianoteca, museo. Tutela e valorizzazione dei beni culturali, partenariato delle associazioni culturali.	Contribuire alla crescita culturale mediante la promozione del patrimonio culturale, librario, musicale e dei beni culturali. Promozione e valorizzazione del territorio (libro e sostegno all'attività di beni culturali, partenariato delle associazioni culturali).	b.1.3.	Realizzazione iniziative e progetti finalizzati alla valorizzazione del B.C.C. - Promozione di manifestazioni culturali, musicali ed artistiche.	8	iniziativa	n.	4	4	4	4	Paternò, Damanti, Puglisi	1852/1-1852/2	5.000,00 35.000,00 (impegno subordinato ai finanziamenti da parte del Comari)				no	
4	05	02	b.2	efficacia	Spettacolo	Iniziativa per la promozione di spettacoli nell'ambito del territorio Ibleo.		SERVIZIO NON RESO PER Mancanza di SLAZZAMENTI	8													no	
4	06	02	a.2	strategico	POLITICHE GIOVANI	Promozione delle politiche giovanili	a.2.1.	Found Raising- Gestione bacheca virtuale on line dei bandi- attivazione progetto "Trazzerie"	8	progetti presentati	n.	1	2-1	2-1	2-1	Boccheri-Occipinti							No

Settore	Missione	Programma	Codice obiettivo	Categoria obiettivo	Descrizione servizio (previsto in delibera del Commissario)	Descrizione Obiettivo (Performance)	Codice attività	Azioni/Attività (PDO)	Peso proposto	Indicatore	U.M.	Valore anno 2014	Target atteso			Risorsa umana	INDICATORI FINANZIARI				Carta dei Servizi e degli standard di qualità (SI/NO)			
													2015	2016	2017		Cognome e nome	Capitolo di bilancio	Richiesta	Assegnazione		Impagiti	Residui	
4	07	01	b.4	efficacia	Promozione gestione e organizzazione delle attività e dei siti turistici della provincia. Vigilanza sulle imprese turistiche, servizi ex art. 5 L.n. 10/2005.	Diffusione informazioni relative agli operatori del settore turistico. Aggiornamento statistica flussi turistici, gestione richieste di classificazione e riclassificazione strutture ricettive, rilascio pareri su progetti per apertura nuove strutture ricettive. Promozione e valorizzazione turistica del territorio provinciale.	b.4.1.	Elaborazione dati comunicati dalle strutture ricettive e trasmissione degli stessi agli organi competenti. Pubblicazione dati sul sito dell'Ente e a disposizione degli operatori turistici.	8	Richieste evasifichieste pervenute	%	100	100	100	100	Di Stefano G, Guarnio C., Cappello F., Collica M. C., Martorana M., Corallo C., Casamichela M. C., Arrabito T.					SI			
								b.4.2	Revisione di tutte le richieste di classificazione e riclassificazione di strutture ricettive al fine di aver effettuato gli opportuni sopralluoghi al fine di verificare l'esistenza dei requisiti previsti dalla normativa di settore. Gli uffici indire e offrono consulenza a quanti richiedono informazioni specifiche per l'apertura di strutture ricettive in provincia.	8	Richieste evasifichieste pervenute	%	100	100	100	100	Guarnio G, Pomilio M., Cappello F., Collica M. C., Martorana M., Corallo C., Casamichela M. C., Arrabito T.						NO	
								b.4.3.	Gestione portale turismo, interventi promozione turistica, acquisto materiale turistico, divulgativo, convenzioni beni di interesse turistico, assistenza e informazione turistica con personale comandato presso i comuni.	8	Richieste evasifichieste pervenute	%	100	100	100	100	Di Stefano Giuseppe, Guarnio Giovanni, Pomilio Maria, Collica M. Concetta, Martorana Marcello, Scalone Claudio, Merli Antonio, *) dal 1-4-2015 sono trasferiti tempo determinato al IV Settore. Servizio presso Infocentristi dipendenti: Barone Camilla, Incardona Maria, La Terra Maria, Leggio Carmela, Scapellato Margherita, Grande Vera.	1890/1895/3 50.000,00 6.000,00						NO
								b.4.4	Adempimenti vari di supporto tecnico logistico del settore	8	Adempimenti evasifichieste previsti	%	100	100	100	100	Di Stefano G. Pomilio M., Cappello F. Collica M. C., Martorana M., Piccotto V., Scrofaioni M., Scalone C., Merli A.	1.000,00 1.000,00 1.000,00 1.000,00 3.000,00 1.000,00						
4	04	06	b.5	efficacia	Servizi sociali e assistenziali per la scuola	Servizi ausiliari all'istruzione. Gestione richieste utenti disabili, psicofisici non utenti.	b.5.1	Servizio di trasporto urbano ed extraurbano nonché assistenza educativa giornaliera per favore di scudo per studenti disabili psicofisici non utenti.	8	n. soggetti disabili assistiti.	n.	181	187	187	Bocchieri, Cimino, Miceli, Carbone, Lacognata, Pitera (fino ad aprile 2015)	2386 2387 2379 2382						NO		
								Realizzazione di attività assistenziali a favore di portatori di handicap psico-fisico sensoriali	8	n. soggetti disabili assistiti.	n.	66	65	65	Cimino, Miceli.	2379 2382 2386	parzialmente utilizzati per ob. B.5.					NO		
4	12	02	b.6	efficacia	Servizi sociali ed assistenziali	Interventi per disabili.	b.6.1	Promozione e gestione di progettualità e coprogettazione (progetti SPFAA) a favore degli immigrati e di altri soggetti. Progetto "Metiamoci in accordo". Capofila Prefettura-Provincia Partner.	8	n. progetti	n.	3	3	3	Bocchieri, Occhipinti	2392/2	191.600,00					NO		
								Interventi a favore delle famiglie	8	n. progetti	n.	1	1	1	Bocchieri- Occhipinti									NO
4	12	08	a.4	strategico	associazionismo e volontariato	Interventi per disabili. Interventi a sostegno e per lo sviluppo della cooperazione e dell'associazionismo nel sociale.	a.4.1	Gestione progetto "Non scado".	8	n. progetti	n.	1	1	1								NO		
									8	n. progetti	n.	1	1	1										NO

P.E.G. n. 5 "Sviluppo locale, Politiche comunitarie, Patrimonio mobile dell'Ente"

Settore	Missione	Programma	Categoria obiettivo	Codice obiettivo	Descrizione dell'Ente	Società Partecipate	Monitoraggio gestione delle Società Partecipate	10	Gestione e monitoraggio delle attività	%	100%	100%	100%	100%	100%	Intorrella Rita, Cila Alma e Laura De Filippis	/	/			NO
5	01	03	a.1	Strategico	Partecipazione dell'Ente	Società Partecipate	Monitoraggio gestione delle Società Partecipate	10	Gestione e monitoraggio delle attività	%	100%	100%	100%	100%	100%	Intorrella Rita, Cila Alma e Laura De Filippis	/	/			NO
5	01	11	a.2	Strategico	Mappatura ed analisi del Risk Management al fine dell'aggiornamento e delle predisposizioni P.T.P.C. 2015/2017		Compilazione schede con scadenze previste nel P.T.P.C. di competenza. Monitoraggio costante dell'evoluzione dei processi e delle misure di prevenzione previste dal P.T.C.P.		Rispetto scadenze stabilite dal R.P.C. o CVIT	5/10	10/12	10/12	10/12	10/12	10/12	Leggio Carolina, Occhipinti Adriano, Nicita Maria Concetta	/	/			NO

Settore	Missione	Programma	Codice obiettivo	Categoria obiettivo	Descrizione servizio previsto in delibera del Comissarato	Descrizione Obiettivo (Performance)	Codice attività	Azioni/Attività (PDO)	Peso proposto	Indicatore	U.M.	Valore anno 2014	Target atteso			Risorsa umane	INDICATORI FINANZIARI				Carta dei Servizi e degli standard di qualità (SI/NO)	
													2015	2016	2017		Cognome e nome	Capitolo di bilancio	Richiesta	Assegnazione		Impagiti
5	01	11	a.2	Strategico	attività anticorruzione	Adattamento e riempimento della tabella Master relativa a "Amministrazione Trasparente" secondo i requisiti di completezza, accessibilità e aggiornamento in analogia come da delibera CIVT 50/2013	a.2.2	Pubblicazione e aggiornamento periodico delle tabelle e delle schede derivanti dalla "tabella Master" presso il sito dell'Ente, nella sezione "Amministrazione Trasparente" in esecuzione della delibera CIVT 50/2013.	8	Rispetto scadenze	s/100	2012	2012	2012	100%	Leggio Carolina, Occhipinti Adriano, Nicita Maria Concetta	/	/	/	/	NO	
																						5
5	01	11	a.2	Strategico	attuazione misure di prevenzione contenute nel PTPC 2015/2017 per l'anno 2017	a.2.3	attuazione misure di prevenzione competenza	8	Rispetto scadenze	%	100%	2012	2012	2012	100%	Leggio Carolina, Occhipinti Adriano, Nicita Maria Concetta	/	/	/	/	NO	
																						5
5	14	01	a.3	Strategico	Programmazione socio economica Piano di Sviluppo socio Economico e stato di verifica e stato di verifica Programmazione socio economica art.9 L.R. 9/86	a.3.1	Aggiornamento Piano di Sviluppo socio economico e stato di verifica programmazione socio economica	8	Redazione del Piano o aggiornamento e stato di verifica attività svolte	N.	1.	1.	1.	1.	1.	Salerno Susanna, Di Martino Gianna, Tumino Aniella, Ferrara Daniela (di 15.06.2015)	/	/	/	/	NO	
																						5
5	14	01	b.1	Strategico	Gestione Progetti europei	b.1.1	Progetto Libros - Progetto Silit -	8	Monitoraggio e Rendicontazione progetto	N.	1.	1.	1.	1.	1.	Salerno Susanna, Tumino Aniella, Di Martino Gianna e Leggio Carmela (fino al 26.02.2015)	/	/	/	/	NO	
																						5
5	14	01	b.1	Strategico	Gestione Progetti europei	b.1.2	Progetto Prometeus -	8	Monitoraggio e Rendicontazione progetto	N.	1.	1.	1.	1.	1.	Salerno Susanna, Tumino Aniella, Di Martino Gianna e Leggio Carmela (fino al 26.02.2015)	/	/	/	/	NO	
																						5
5	14	01	b.1	Strategico	Gestione Progetti europei	b.1.3	Domesticata gestione e monitoraggio	8	Monitoraggio e Rendicontazione progetto	N.	1.	1.	1.	1.	1.	Salerno Susanna, Tumino Aniella, Di Martino Gianna e Leggio Carmela (fino al 26.02.2015)	/	/	/	/	NO	
																						5
5	14	01	b.1	Strategico	Gestione Progetti europei	b.1.4	Progetto Marchio d'area - Viaggio negli Iblei - gestione e monitoraggio	8	Monitoraggio e Rendicontazione progetto	N.	1.	1.	1.	1.	1.	Salerno Susanna, Tumino Aniella, Di Martino Gianna e Leggio Carmela (fino al 26.02.2015)	/	/	/	/	NO	
																						5
5	14	01	b.1	Strategico	Gestione Progetti europei	b.1.5	Progetto SPRAR - gestione monitoraggio	8	Realizzazione e completamento fasi progettuali previste	N.	1.	1.	1.	1.	1.	Salerno Susanna, Nicita Maria Concetta ed Ella Carmonieri	/	/	/	/	NO	
																						5
5	14	01	b.1	Strategico	Gestione Progetti europei	b.1.6	Progetto Compass - sportello internazionalizzazione Sicilia - Tunisia 2015	8	Realizzazione e completamento fasi progettuali previste	N.	1.	1.	1.	1.	1.	Salerno Susanna, Nicita Maria Concetta ed Ella Carmonieri	/	/	/	/	NO	
																						5
5	14	01	b.2	Efficacia	Gestione Ufficio Europa in Provincia	b.2.1	Ufficio Europa in Provincia - Promozione e diffusione dei bandi comunitari	8	Informazione utenza	%	100%	100%	100%	100%	100%	Salerno Susanna, Di Martino Gianna	/	/	/	/	NO	
																						5
5	14	01	a.4	Strategico	Coordinamento e gestione procedure inerenti la misura 5 e 6 dei Fondi ex Insicem	a.4.1	Pianificazione ed ottimizzazione dell'erogazione Fondi per capitalizzazione/capitalizzazione imprese e finanziamento assillata - Imbarca.5.	10	Gestione e Monitoraggio	%	100%	100%	100%	100%	100%	Intorrella Rita, Cilia Anna, De Filippis Laurita e Leggio Carmela (fino al 26.03.2015)	/	/	/	/	NO	
																						5
5	17	01	a.5	Strategico	Assistenza tecnica alle Amministrazioni locali, censito e verifica degli impianti, sostegno e attività per effettuazione audit energetici degli stabili di competenza provinciale, pratiche autorizzazione impianti energie rinnovabili, gestione risparmio energetico	a.4.2	Sostegno Progetti Consorzi d'impresa per il Mercato Estero	6	Completamento fasi progettuali della bozza di piano	%	100%	100%	100%	100%	100%	Intorrella Rita, Cilia Anna, De Filippis Laurita	/	/	/	/	NO	
																						5
5	17	01	a.5	Strategico	Assistenza tecnica alle Amministrazioni locali, censito e verifica degli impianti, sostegno e attività per effettuazione audit energetici degli stabili di competenza provinciale, pratiche autorizzazione impianti energie rinnovabili, gestione risparmio energetico	a.5.1	Redazione Piano Energetico Provinciale in collaborazione con i Comuni e gli Stakeholder	6	Completamento fasi progettuali della bozza di piano	N.	1.	1.	1.	1.	1.	Barbaba Paolo, Ferrara Joseph, Cavallieri Elvira	/	/	/	/	NO	
																						5
5	17	01	a.5	Strategico	Assistenza tecnica alle Amministrazioni locali, censito e verifica degli impianti, sostegno e attività per effettuazione audit energetici degli stabili di competenza provinciale, pratiche autorizzazione impianti energie rinnovabili, gestione risparmio energetico	a.5.2	Programma di assistenza tecnica alle amministrazioni locali nell'ambito del Patto dei Sindaci	6	Completamento fasi progettuali della bozza di piano	N.	1.	1.	1.	1.	1.	Barbaba Paolo, Gubernaie Gaetano	/	/	/	/	NO	
																						5
5	17	01	a.5	Strategico	Assistenza tecnica alle Amministrazioni locali, censito e verifica degli impianti, sostegno e attività per effettuazione audit energetici degli stabili di competenza provinciale, pratiche autorizzazione impianti energie rinnovabili, gestione risparmio energetico	a.5.3	Censito e verifica degli impianti di cui alla Legge n. 10/91 D. Lgs 19/105 e D.P.R. 74/13	6	Completamento fasi progettuali della bozza di piano	scadenze	31.12	31.12	31.12	31.12	31.12	Barbaba Paolo, Burgio Rosario, Gubernaie Gaetano	/	/	/	/	NO	
																						5
5	17	01	a.5	Strategico	Assistenza tecnica alle Amministrazioni locali, censito e verifica degli impianti, sostegno e attività per effettuazione audit energetici degli stabili di competenza provinciale, pratiche autorizzazione impianti energie rinnovabili, gestione risparmio energetico	a.5.4	Sostegno attività per effettuazione audit energetici degli stabili di competenza provinciale (gestione UPI-TECLA) su n. sei stabili di competenza provinciale da inserire nel bando POI Asse e del Patto delle province del Mezzogiorno.	6	Elaborazione progetti	N.	1.	1.	1.	1.	1.	Barbaba Paolo, Ferrara Joseph, Gubernaie Gaetano, Cavallieri Elvira	/	/	/	/	NO	
																						5

Settore	Missione	Programma	Codice obiettivo	Categoria obiettivo	Descrizione servizi previsti in delibera del Commissario	Descrizione Obiettivo (Performance)	Codice attività	Azioni/Attività (PDO)	Peso proposto	Indicatore	U.M.	Valore anno 2014	Target atteso			Risorsa umana Cognome e nome	INDICATORI FINANZIARI				Carta dei Servizi e degli standard di qualità (SINO)	
													2015	2016	2017		Richiesta	Assegnazione	Impagiti	Residui		
5	15	01	d.3	Extra performance	Politiche attive del lavoro	Ufficio Energia	d.3.1	NESSUNA ATTIVITA' IN CORSO. PER MANCANZA DI RISORSE FINANZIARIE.				30	30	30		1.000,00 200,00 500,00	1.000,00 200,00 500,00	0 0 0	1.000,00 200,00 500,00	0 0 0	200,00 250,00	
5	16	01	d.4	Extra performance	Sviluppo Economico Agricoltura	Ufficio Energia	d.4.1	NESSUNA ATTIVITA' IN CORSO. PER MANCANZA DI RISORSE FINANZIARIE.														
5	17	01	d.5	Extra performance	URP - Attività di accesso	Ufficio Energia	d.5.1	Procedimenti pratici autorizzazione relativamente agli impianti di energie rinnovabili e gestione risparmio energetico e Attività di segreteria		completamento dei processi e realizzazione attività	CG.	30	30	30	Barrabà Paolo, Burgio Rosario, Cavalieri Elvira, Chavola Manto	873 860 2300	1.000,00 200,00 500,00	1.000,00 200,00 500,00	0 0 0	1.000,00 200,00 500,00	0 0 0	200,00 250,00

P.E.G. n. 6 "Istruzione Sport Servizi Comuni"

6	01	11	a.03	Strategico	trasparenza	Attuazione misure P.T.I. 2015-2017 (dl. C. 71/2015-Aggiornamento vademecum area socio-sanitaria) Piano di cooperazione con il Piano di programmazione della Provincia di Cagliari (DPR 14/2015) normativa tecnica secondo direttive del Segretario Generale.	a.03.01	8	8	N. misure attivate/ N. misure P.T.I.															
6	01	11	a.04	Strategico	gestione flussi documentali e protocollo informatico	Gestione richieste utentili front office, richieste atti, gestione reclami/comunicazioni sistema informatizzato Genaf, al Gestione delle Comunicazioni sistema informativo GENAF, al Carante delle Comunicazioni, di Pubblicazione atti alla Regione Siciliana-Dip. Autonomie, report mensile "Linea Amici" Ministero P.I. Logistica	a.04.01	10	10	tempo	S/No	30 nov	100	100	100	Berla Gina, Alessandrino Silvana, Bongiorno Giorgio, Corbellano Orazio, Cusumano Vito, Cascone Giorgio, Dall'In agosto 2015, Ileri Antonio	636 637	10.000,00 1.000,00	8.032,26 500,00	7.411,34 0,00					
6	04	02	b.02	Efficacia	URP - Attività di accesso	Gestione comunicazione esterna ed interna	b.02.01	10	10	espletamento procedure	si/no	si	si	si	si	Lidra Maria Spata Rosalba Boccardiffuso Nadia	1800	500.000,00	300.000,00	0,00	500.000,00	0,00	NO		
6	04	02	b.02	Efficacia	Pubblica Istruzione	Funzionamento degli edifici scolastici di Istruzione superiore	b.02.02	10	10	espletamento procedure	si/no	si	si	si	si	Spata Rosalba Sorrentino Sebastiano Barone Angela Patanè Nella	1782 1794	7.000 20.000	0,00 28.355,36	0,00 8.355,36				NO	
6	04	02	b.02	Efficacia	Università	Contributo al mantenimento della sede Facoltà di Lingue	b.02.03	10	10	Riscaldamento economia rispetto annualità precedente	%	5%	7%	10%	Spada Rosalba Poldomani Francesca Patanè Nella	1280 1381	1.000.000 500.000	494.438,80 805.769,57	274.438,80 605.346,57				NO		
6	04	04	d.02	Extra performance	Università	Contributo al mantenimento della sede Facoltà di Lingue	d.02.01	10	10	espletamento procedure							17901	360.000,00.	360.000,00	359.177,76					
6	06	01	d.03	Extra performance	Impianti sportivi, sport e tempo libero.	Riduzione e introiti spese di gestione impianti sportivi	d.03.01	10	10	espletamento procedure						Di Raimondo Vincenza Grande Venera dei 3 luglio Infotourist Pozzallo	1929 1921 1922 1923	95.000 500 1.500 150	7.432.000 250.000 1.500.000 150.000	7.432.000 250.000 1.500.000 150.000	7.432.000 250.000 1.500.000 150.000	0,00 0,00 0,00 75,00			

Settore	Missione	Programma	Codice obiettivo	Categoria obiettivo	Descrizione servizio (previsto in delibera del Commissario)	Descrizione Obiettivo (Performance)	Codice attività	Azioni/Attività (PDO)	Peso proposto	Indicatore	U.M.	Valore anno 2014	Target atteso			Risorsa umana Cognome e nome	INDICATORI FINANZIARI				Carta dei Servizi e degli standard di qualità (SI/NO)
													2015	2016	2017		Capitolo di bilancio	Richiesta	Assegnazione	Impagnati	
7	10	05	0.2	STRATEGICO	Tutela e manutenzione della rete stradale	manutenzione per la conservazione del patrimonio stradale e per il mantenimento del livello funzionale - Attività di supporto tecnico per la verifica di opere d'arte, opere di continuità e presidio idraulico - Procedimenti tecnici e amministrativi inerenti il contenimento di competenza - spesa per telefonia mobile Settore Viabilità; Manutenzione ordinaria e straordinaria degli impianti segnalatici - Predisposizione atti amministrativi per emissione delle ordinanze di regolamentazione della circolazione stradale e relativa attuazione - Progettazione e direzione lavori di segnaletica eseguita a mezzo impresa - Procedimenti tecnici inerenti il contenimento di competenza - Acquisto e reintegro di vestiario per gli addetti alla sorveglianza e manutenzione strade. Piano di ammodernamento della viabilità secondaria. Attuazione di interventi del programma triennale delle opere pubbliche.	a.2.1	<p>compravendite opere pubbliche, redazione e realizzazione del piano di qualificazione della rete stradale provinciale, Gestione archivio del settore e dei lavori pubblici. Attuazione e gestione servizi logistici del settore. Procedure negoziate o in economia per l'affidamento di lavori, forniture di materiali, servizi; Procedure per affidamento lavori urgenti, supplietivi, ecc.; Aggiornamento personale e spese varie per trasferte; attività di formazione del personale; acquisizione, manutenzione straordinaria autoparco</p>	8	% interventi avviati/interventi finanziati	%	100%	100%	100%	791	7.000,00	9.880,00	9.880,00			SI
								<p>Manutenzione e reintegro di materiale vario e attrezzature e piccoli interventi sugli automezzi di lavoro per l'attività di manutenzione delle strade ivi compreso le necessarie dotazioni di sicurezza; Gestione servizio di reperibilità. Lavori di ripristino delle condizioni di trasitabilità della rete stradale anche a seguito di eventi calamitosi; Ripristino di piccole sfossature e localizzati lavori di pulizia a mezzo personale dipendente; Manutenzione e reintegro di materiale vario e attrezzature e piccoli interventi sugli automezzi di lavoro per l'attività di manutenzione delle strade ivi compreso la necessarie dotazioni di sicurezza; Installazione di segnaletica con impiego di personale dipendente.</p>		N.RICHIESTE INTERVENTO IN RI CHESTE EVASE (OPERA) SEGNALETICA - OPERAI (STRADALI)	%	86%	87%	88%	89%	20.000,00	5.500,00	4.500,00			SI
7	10	5	b.1	EFFICACIA	Tutela e manutenzione della rete stradale			<p>Supervigilanza delle strade da parte degli ispettori e dei capi cantieri; Lavori di manutenzione a mezzo impresa ed attività di supporto tecnico per la verifica di opere d'arte, opere di continuità e presidio idraulico</p>		KM. STRADE CONTROLATE/KM . STRADE	%	100%	100%	100%						SI	
								<p>manutenzione e adeguamento degli impianti segnalatici. Aggiornamento e informatizzazione del catasto della segnaletica stradale</p>		AGGIORNAMENTO E INFORMATIZZAZIONE NE CATASTO SEGNALLETICA	%	100%	100%	100%						SI	

Settore	Missione	Programma	Codice obiettivo	Categoria obiettivo	Descrizione servizio (previsto in delibera del Commissario)	Descrizione Obiettivo (Performance)	Codice attività	Azioni/Attività (PDO)	Peso proposto	Indicatore	U.M.	Valore anno 2014	Target atteso			Risorsa umana Cognome e nome	INDICATORI FINANZIARI				Carta dei Servizi e degli standard di qualità (SI/NO)
													2015	2016	2017		Richiesta	Assegnazione	Impaganti	Residui	
							b.1.4	Predisposizione atti amministrativi per emissione delle ordinanze di regolamentazione della circolazione stradale e relativa attuazione - Attività di supporto all'Unità Operativa n.7 per l'autorizzazione di manifestazioni motoristiche e simili e connessi procedimenti per la regolamentazione della circolazione stradale		N. RICHIESTE PER MANIFESTAZIONI SPORTIVE E EVASIONIERI	%	100%	100%	100%	SINATRA CARLOSCCHININA' CLAUDIO					SI	
							b.1.5	Riqualificazione funzionale della rete stradale provinciale; Redazione e realizzazione del piano di riqualificazione della rete stradale provinciale		KM. STRADE AMMODERNATE/KM. STRADE	N.	35%	45%	50%	SERVIZI GENERALI: DIMARTINO G. (RESPONSABILE) - BARONE G. - GILBERTO C. - RAFFONE T. - SERVIZI AMMINISTRATIVI: CRISCIONE E. (RESPONSABILE), SORTINO R. - PACE P. - AMORE M. -					SI	
							b.1.6	Aggiornamento e/o nuovo inserimento delle schede degli interventi stradali del P.T. delle OO.PP.; Aggiornamento economico-finanziario dei progetti esistenti e la redazione di nuovi studi di fattibilità		AGGIORNAMENTO PIANO TRIENNALE OO.PP.	N.	1	1	1	SERVIZI AMMINISTRATIVI: CRISCIONE E. (RESPONSABILE) - SORTINO R. - PACE P. - AMORE M. -					SI	
7	10	5	C.1	EFFICIENZA	Predisposizione atti amministrativi per emissione delle ordinanze di regolamentazione della circolazione stradale e relativa attuazione -		c.1.1	Attività di supporto all'Unità Operativa n.7 per l'autorizzazione di manifestazioni motoristiche e simili e connessi procedimenti per la regolamentazione della circolazione stradale		TEMPI DI RILASCIO AUTORIZZAZIONI - NULLA OSTA PER MANIFESTAZIONI SPORTIVE	GG.	20	20	20	SINATRA CARLOSCCHININA' CLAUDIO					SI	
7	10	05	a.3	STRATEGICO	<p>Iniziativa per la sicurezza stradale e la gestione informatizzata del Settore</p> <p>Gestione del demanio stradale. Iniziative finalizzate alla sicurezza stradale, gestione centro di monitoraggio dell'incidentalità stradale provinciale, analisi del livello di sicurezza della rete stradale (safety audit) - Catasto Stradale - Implementazione, manutenzione e reintegro dei sistemi informativi, tecnici e anodi del settore - Iniziative per la sicurezza stradale e la gestione informatizzata del Settore.</p> <p>Procedimenti inerenti all'uso da parte di terzi del demanio stradale e delle relative fasce di rispetto. - Procedimenti inerenti l'effettuazione di manifestazioni motoristiche e simili e connessi procedimenti per la regolamentazione della circolazione stradale</p>		a.3.1	Supporto tecnico-informativo per la predisposizione e attuazione dei Piani Triennali delle Opere Pubbliche; aggiornamento e informatizzazione del catasto della rete stradale istruttoria tecnica pratica per autorizzazioni Impianti Distributori Carburanti. Istruttoria amministrativa per autorizzazioni impianti Distributori carburanti. Istruttoria amministrativa contabile pratica per rilascio concessione. Istruttoria amministrativa-contabile pratica per a pertura accessi a nuove diramazioni, per rilascio concessioni per installazione cartellonistica pubblicitaria. Predisposizione atti per l'aggiornamento delle tariffe provinciali per concessioni ed autorizzazioni varie inerenti l'uso del demanio stradale. Gestione dell'archivio concessioni e autorizzazioni.	10	INFORMATIZZATI /SU TOTALE KM	%	25%	40%	50%	60%	SERVIZI TECNICI: MASSARI ROSARIO (RESPONSABILE) - SCARICATO R. - OTTAVIANO V. - SOLARINO S. - CANZONIERI M. - DISTEFANO A. - ISABELLA F. - CARBABINO C. - SERVIZI AMMINISTRATIVI: DI MALO' G. (RESPONSABILE) - STRADA N. - VERNUCCIO M. - BRACCICHTTA V. - GALLARO R. - TARASCIO F. - PUIMA R. - CRISCIONE M. - OCCHIPINTI F. - GIANNONE E. - FLORIDIA M. P. - ILARDO F. - LEGGIO C. (In servizio al Settore dal 13.11.2015)	1.000,00 25.000,00 12.000,00 20.000,00 4.000,00 1.000,00	0,00 3.500,00 2.500,00 25.290,91 500,00 500,00	0,00 750,00 1.500,00 2.535,91 150,00 550,00		SI
7	10	05	a.3	STRATEGICO	Gestione del demanio stradale. Procedimenti inerenti all'uso da parte di terzi del demanio stradale e delle relative fasce di rispetto. - Procedimenti inerenti l'effettuazione di manifestazioni motoristiche e simili e connessi procedimenti per la regolamentazione della circolazione stradale		b.2.1	Efficiacia per istruttoria amministrativa, contabile delle pratiche relative a rilascio di autorizzazioni - concessioni - nulla osta per accessi, cartellonistica, diramazioni, ecc.		N. RICHIESTE DI AUTORIZZAZIONI - NULLA OSTA - RICHIESTE (CARTELLONISTIC A - PASSI CARRABILI /INTERSEZIONI)		100%	100%	100%	100%	SERVIZI TECNICI: MASSARI R. (RESPONSABILE) - SCARICATO R. - OTTAVIANO V. - SOLARINO S. - CANZONIERI M. - DISTEFANO A. - ISABELLA F. - CARBABINO C. - SERVIZI AMMINISTRATIVI: DI MALO' G. (RESPONSABILE) - STRADA N. - VERNUCCIO M. - BRACCICHTTA V. - GALLARO R. - TARASCIO F. - PUIMA R. - CRISCIONE M. - OCCHIPINTI F. - GIANNONE E. - FLORIDIA M. P. - ILARDO F. - LEGGIO C. (In servizio al Settore dal 13.11.2015)					SI

Settore	Missione	Programma	Codice obiettivo	Categoria obiettivo	Descrizione servizio (previsto in delibera del Commissario)	Descrizione Obiettivo (Performance)	Codice attività	Azioni/Attività (PDO)	Peso proposto	Indicatore	U.M.	Valore anno 2014	Target atteso			Risorsa umana	INDICATORI FINANZIARI				Carta dei Servizi e degli standard di qualità (SI/NO)	
													2015	2016	2017		Cognome e nome	Capitolo di bilancio	Richiesta	Assegnazione		Impagiti
					efficienza per istruttoria tecnica - amministrativa - contabile rilascio delle concessioni per la cartellonistica stradale per gli accessi	b.2.2		TEMPI DI RILASCIO AUTORIZZAZIONI/ CONCESSIONI/ NULLA OSTA (CARTELLONISTICA ACCESSI E DIRAMAZIONI)				50	49	48	47	SERVIZI TECNICI: MASSARI R. (RESPONSABILE) - SCARICATO R. - OTTAVIANO V. - SOLARINO S. - CANZONIERI M. - DISTEFANO A. - ISABELLA F. - CARRABINO C. SERVIZI AMMINISTRATIVI: DI MALO' G. RESPONSABILE - STRADA N. - VERNUCCIO M. - BRACCHETTA V. - GALLARO R. - TARASCIO F. - PUMA R. - CRISCIONE M. - OCCHIPINTI F. - GIANNONE E. - FLORIDIA M.P. - ILARDO F. - LEGGIO C. (in servizio al Settore dal 12.11.2015)						SI
7	10	05	8.4	STRATEGICO	Gestione degli impianti di pubblica illuminazione	a.4.1	Manutenzione impianti esistenti; Progettazione e realizzazione nuovi impianti di illuminazione.	% (IMPIANTI ADEGUATI/ IMPIANTI PROGRAMMATI)	8		GG.	100%	100%	100%	100%	CANNATA ATTILIO (RESPONSABILE) - MIRABELLA GIUSEPPE - OCCHIPINTI FRANCESCO	400.000,00 85.000,00 60.000,00	400.000,00 85.000,00 60.000,00				SI
7	10	5	c.2	EFFICACIA	Gestione degli impianti di pubblica illuminazione	c.2.1	Manutenzione impianti esistenti.	N. RICHIESTE DI INTERVENTO PUBBLICA ILLUMINAZIONE EVASE/N. - RICHIESTE			%	100%	100%	100%	100%	CANNATA ATTILIO (RESPONSABILE) - MIRABELLA GIUSEPPE - OCCHIPINTI FRANCESCO						SI
					Gestione del servizio di controllo sulle scuole nautiche e sulle agenzie di disegno pratiche automobilistiche	c.3.1	controllo amministrativo inerente l'attività di controllo sulle scuole nautiche e sulle agenzie di disegno pratiche automobilistiche necessari per i tratori di guida e insegnanti di teoria ed esercitazione su barca a vela.	PROGRAMMA PROVINCIALE DELLE AUTORIZZAZIONI (AUTOSCUOLE)			N.	1	1	1	1	EMANUELE CRISCIONE (RESPONSABILE) - IOZZIA CARLO - AMORE MARIA EMANUELE CRISCIONE (RESPONSABILE) - IOZZIA CARLO - AMORE MARIA						SI
7	01	11	c.3	EFFICACIA	Gestione servizio sulle autoscuole, sulle scuole nautiche e sulle agenzie di disegno pratiche automobilistiche	c.3.2	Istruttoria amministrativa e tecnica per il rilascio di autorizzazioni relative all'attività di autoscuole, scuole nautiche e sulle agenzie di disegno pratiche automobilistiche; controlli ispettivi sulle predette attività	TEMPI DI RILASCIO AUTORIZZAZIONI AUTOSCUOLE, SCUOLE NAUTICHE, STUDI DI CONSULENZA			GG.	15	15	15	15	EMANUELE CRISCIONE (RESPONSABILE) - IOZZIA CARLO - AMORE MARIA						SI
7	10	05	b.3	EFFICACIA	Procedure espropriative, per l'acquisizione di aree al demanio stradale, per l'alienazione del demanio stradale e per la regolamentazione di concessioni demaniali stradali a retribuiti.	b.3.1	Attività tecnica per definizione procedure espropriative finalizzate alla realizzazione di opere pubbliche di viabilità. Procedure tecniche per l'alienazione di aree del demanio stradale provinciale	ELENCO ANNUALE: % (INTERVENTI AVANTI/INTERVENTI FINANZIATI)				100%	100%	100%	100%	DIMARTINO GIANCARLO (RESPONSABILE) - SCARICATO ROSARIO - SOLARINO SALVATORE - RAFFONE TIZIANA	5.500,00 5.000,00	1.000,00 0,00	0,00 0,00			NO
7	10	05	b.4	EFFICACIA	Monitoraggio delle condizioni di transiabilità della rete stradale a seguito di incidenti	b.4.1	Monitoraggio servizio di ripristino delle condizioni di transiabilità della rete stradale a seguito di incidenti	N. 1 (AFFIDAMENTO TRIENNALE)				1	1	1	1	CRISCIONE EMANUELE (RESPONSABILE) - CANNATA ATTILIO - FEDE RAFFALE - MASSARI ROSARIO - MARTORANA CARMELO -						NO
7	01	04	b.5	EFFICACIA	Gestione del demanio stradale. Istruttoria pratiche per autorizzazioni relative all'occupazione del demanio stradale	b.5.1	Attività per il rilascio di autorizzazioni e concessioni relative al demanio stradale, alle fasce di rispetto e ai sottoservizi (TOSAP). Istruttoria pratiche per autorizzazioni varie relative all'occupazione del demanio stradale. Procedimenti tecnico-amministrativi per autorizzazioni intercommissione Italia Malta. Attività per l'autorizzazione di manifestazioni motoristiche e simili e comessi procedimenti per la regolamentazione della circolazione stradale.	N. RICHIESTE PER AUTORIZZAZIONI EVASE/N. RICHIESTE EVASE				100%	100%	100%	100%	PLUCHINO EMANUELE (RESPONSABILE) - SCHININA GIOVANNI - BRUGALETTA EMANUELA - IACONO MICHELINA - CHESARI SEBASTIANO						SI
7	10	5	c.4	EFFICACIA	gestione del demanio stradale	c.4.1	attività per l'autorizzazione di manifestazioni motoristiche e simili e comessi procedimenti per la regolamentazione della circolazione stradale	N. RICHIESTE PER MANIFESTAZIONI SPORTIVE EVASE/N. RICHIESTE			%	100%	100%	100%	100%	PLUCHINO EMANUELE (RESPONSABILE) - SCHININA GIOVANNI - BRUGALETTA EMANUELA - IACONO MICHELINA - CHESARI SEBASTIANO						SI
7	10	5	b.6	EFFICACIA	gestione del demanio stradale	b.6.1	efficacia per istruttoria amministrativa - contabile rilascio delle concessioni relative all'occupazione del demanio stradale (TOSAP)	TEMPI DI RILASCIO CONCESSIONI (ACCESSI, ATTRAVERSAMEN TI E PARALLELSMI TOSAP)			GG.	50	49	48	47	PLUCHINO EMANUELE (RESPONSABILE) - SCHININA GIOVANNI - BRUGALETTA EMANUELA - IACONO MICHELINA - CHESARI SEBASTIANO						SI

Settore	Missione	Programma	Codice obiettivo	Categoria obiettivo	Descrizione servizio (previsto in delibera del Commissario)	Descrizione Obiettivo (Performance)	Codice attività	Azioni/Attività (PDO)	Peso proposto	Indicatore	U.M.	Valore anno 2014			Target atteso			Risorsa umana Cognome e nome	Capitolo di bilancio	INDICATORI FINANZIARI				Carta dei Servizi e degli standard di qualità (SI/NO)	
												2015	2016	2017	2015	2016	2017			Richiesta	Assegnazione	Impagiti	Residui		
7	01	11	a.5	STRATEGICO	gestione servizio prevenzione e protezione	Attuazione misure di sicurezza nei cantieri mediante collaborazione con i CPT provinciali, attuazione convenzione art.3 L.R. 20/2007, corsi di aggiornamento per i Responsabili della sicurezza e gli operatori. Adempimenti del datore di lavoro disposti dalla legislazione vigente, con particolare riferimento al Decreto Legislativo n. 81/2008, per la tutela della salute e della sicurezza dei lavoratori.	a.5.1	Formazione del personale in materia di tutela della sicurezza e della salute dei lavoratori. Attuazione misure di sicurezza nei cantieri mediante collaborazione con i CPT provinciali, attuazione convenzione art.3 L.R. 20/2007, corsi di aggiornamento per i Responsabili della sicurezza e gli operatori, verifiche sulla sicurezza nei cantieri stradali	8	N. CANTIERI	%	50%	50%	5	5	5	25.000,00	12.000,00	12.000,00					SI	
7	1	11	b.7	EFFICACIA	tutela della salute e della sicurezza nei luoghi di lavoro dell'Ente	tutela della salute e della sicurezza nei luoghi di lavoro dell'Ente	b.7.1	Nomina del Medico competente, gestione degli adempimenti del datore di lavoro disposti dalla legislazione vigente (D.Lgs. n.81/2008) per la tutela della salute e della sicurezza dei lavoratori (nomina medico competente, provvedimenti amministrativi inerenti alle visite mediche ed esami clinici, formazione del personale a cui assegnare le funzioni imposte dalla normativa, etc.).		AGGIORNAMENTO /REVISIONE DVR	%	25%	50%	50%	975	25.000,00	12.000,00	12.000,00					SI		
7	01	11	a.6	STRATEGICO	Servizio di Security Banchina di Riva del Porto di Pozzallo	Attività riguardante il Servizio di Security Banchina di Riva del Porto di Pozzallo compreso l'istradamento dei passeggeri e dei mezzi presso la stessa banchina. Scopo del Servizio è garantire, nel rispetto della Normativa Nazionale e dei Trattati Internazionali Vigenti (Piano Nazionale di Sicurezza Marittima, ISPS CODE, etc.) la migliore accoglienza dei Passeggeri in transito, la facilitazione degli scambi commerciali e turistici, e, soprattutto, la garanzia delle condizioni di sicurezza durante le operazioni di imbarco/scarico con riferimento sia a fatti non volontari (safety) che a fatti volontari (security). Il servizio consiste nella regolare messa in opera di tutte le azioni e procedure previste dal Piano di Sicurezza relativo all'impianto portuale (facility) gestito dall'Ente Provincia e preventivamente approvato per dal Comitato di Sicurezza Portuale rese necessarie dalle specifiche attività di interfaccia nave – porto (imbarco, sbarco, stazionamento, etc) e/o da tutti i fatti e le circostanze che in concreto dovessero determinarsi, anche di natura accidentale ed imprevedibile, rilevanti ai fini della security. Manutenzione dei fari e delle segnalazioni dei Porti	a.6.1	attuazione al suddetto Piano ogni qualvolta il catamarano arriva, parte o staziona nel porto, effettuare esercitazioni periodiche e provvedere all'aggiornamento ed alla implementazione del Piano di Sicurezza secondo la procedura prevista di concerto con il Comitato di Sicurezza Portuale - Attività amministrativa e di supporto per il funzionamento del servizio. Manutenzione dei fari e delle segnalazioni dei Porti	8	% ASSISTENZA PER N. IMBARCHI - SBARCHI EFFETTUATI/RICHIESTA	100%	100%	100%	100%	2319	1960	127.399,21	1.500	1.500	9,00					SI

P.E.G. n. 8 Edilizia

Settore	Missione	Programma	Codice obiettivo strategico	Descrizione tecnica del patrimonio immobiliare dell'ente	Aggiornamento e situazione del piano di valorizzazione del patrimonio immobiliare - Riduzione delle locazioni passive	a.01.01	a.01.02	a.01.01	a.01.02	6	10	SI / NO	SI / NO	SI	SI	SI	SI	SI	SI	0	0	0	0	0	NO
8	01	05	a.01									///	///	///	///	///	///	///	///	0	0	0	0	0	NO
8	01	06	b.01	Attività manutentiva degli immobili e degli impianti tecnologici	Mantenimento funzionale delle sedi istituzionali e degli uffici dell'ente							100	100	100	100	100	100	100	100	0	0	0	0	0	SI

												685/h	684/h	805	835/1	847	875/h	863/h	870	871	871	872	872	872	
												20.000	120.000	200.000	20.000	35.000	3.500	285.96	5.000	50.000	200.000	200.000	200.000	200.000	
												8.445,96	50.000,00	25.000,00	0	0	875,00	853,96	200,00	1.000,00	61.508,58	13.500,00	33.433,45	10.000,00	
												694,43	7.780,53	16.500,00	0	0	375,00	0	500	0	1.000,00	1.000,00	1.000,00	10.000,00	

Settore	Missione	Programma	Codice obiettivo	Categoria obiettivo	Descrizione servizio previsto in delibera del Commissario	Descrizione Obiettivo (Performance)	Codice attività	Azioni/Attività (PDO)	Peso proposto	Indicatore	U.M.	Valore anno 2014	Target atteso			Risorsa umana	INDICATORI FINANZIARI				Carta dei Servizi e degli standard di qualità (SI/NO)		
													2015	2016	2017		Cognome e nome	Capitolo di bilancio	Richiesta	Assegnazione		Impagnati	Residui
8	01	11	a.02	strategico	Espropriazioni	Potenziamento delle infrastrutture di trasporto	a.02.01	Costruzione delle strade di accesso all'aeroporto di Comiso - Definizione procedura espropriativa	10	Acquisizione delle aree 1° lotto	SI/NO		SI	///	///	Arcale Claudio	10.000	25.416,05	19.366,05	6.050,00			
8	01	11	a.03	strategico	attività anticorruzione	Ma ppatura dei processi e compilazione schede relative al rischio corruzione	a.03.01	Redazione schede PTPC per il Risk Management	8	redazione alla scadenza	SI/NO	SI	10.12.2015	10.12.2016	10.12.2017	Lo Presti Giulio	0	1000,00	8000,00	cap. 788: 1000,00 cap. 205C: 1.000,00	NO		
8	01	11	a.03	strategico	attività anticorruzione	Aggiornamento P.T.T.L.	a.03.02	Implementazione dati nel sito trasparenza e merito	8	Aggiornamento alle scadenze	SI/NO	SI	10.12.2015	10.12.2016	10.12.2017	Lo Presti Giulio	///	0	8000,00	10000,00		SI	
8	04	02	a.04	strategico	Gestione tecnica del Patrimonio immobiliare dell'Ente	Attuazione misure P.T.P.C. di competenza	a.03.03	Misure obbligatorie/facoltative specifiche/trasversali/individuazione fasi e tempi di attuazione altro responsabile, soggetto responsabile e referenze obiettivi	8	Rispetto obiettivi P.T.P.C.	SI/NO	SI	100%	100%	100%	Lo Presti Giulio	0	0	0	0		NO	
8	04	02	a.04	strategico	Interventi conservativi sugli edifici scolastici	Interventi conservativi sugli edifici scolastici	a.04.01	Progettazione affidamento ed esecuzione degli interventi di manutenzione straordinaria degli edifici scolastici finanziati con fondi CIPE	8	Attuazione interventi	SI/NO	SI	100%	100%	100%	Lo Presti Giulio	///	0	0	0	0		NO
8	04	02	b.02	Efficienza	Attività manutentiva degli impianti tecnologici	Mantenimento funzionale degli edifici scolastici	b.02.01	Assistenza alle istituzioni scolastiche nelle procedure tecniche e ammine per la realizzazione degli interventi finanziati con fondi PON-FESR 2007/2013	6	Attuazione interventi	SI/NO	SI	100	100	100	Scionti Giovanna	2535/1	FONDI ESTERNI	393.409,67	393.409,67		SI	
8	10	03	a.05	Strategico	Gestione tecnica del patrimonio immobiliare dell'Ente	Potenziamento delle infrastrutture di trasporto	a.05.01	Acquisizione dei lavori, beni e servizi e correlati servizi di ingegneria	10	Impegno della spesa	%	100	100	100	Scionti Giovanna	871	FONDI ESTERNI	1.521.590,38	451.138,01	1.070.452,37	NO		
09	10	02	a.1	Strategico	Infrastrutture e trasporti	Potenziamento dei collegamenti stradali tra la SS n.15, la nuova struttura aeroportuale di Comiso - ex Base Nato, e l'aeroporto di Vittoria e la SS. n. 514 Ragusa - Catania -	a.1.1	Lotton.1 dalla SS 115 all'Autoporto di Vittoria	10	Completamento della fase programmata	S/N		Redazione PE			SALVATORE D'ESTEFANO	0,00	0,00	0,00		NO		
09	10	02	a.2	Strategico	Infrastrutture e trasporti	Collegamenti stradali con il Porto di Pozzallo	a.2	Costruzione della nuova stazione passeggeri nel porto di Pozzallo (finanziata con i fondi PTF)	10	Realizzazione dell'opera	SI/NO		100	100	100	Scionti Giovanna	2653	FONDI ESTERNI	1.521.590,38	451.138,01	1.070.452,37	SI	
09	10	02	a.2	Strategico	Infrastrutture e trasporti	Collegamenti stradali con il Porto di Pozzallo	a.2	Costruzione della nuova stazione passeggeri nel porto di Pozzallo (finanziata con i fondi PTF)	10	Realizzazione dell'opera	SI/NO		100	100	100	Scionti Giovanna	2653	FONDI ESTERNI	1.521.590,38	451.138,01	1.070.452,37	SI	
09	10	02	a.3	Strategico	Infrastrutture e trasporti	Collegamenti stradali con il Porto di Pozzallo	a.3.1	Interventi prioritari per la realizzazione di un sistema integrato di itinerari e percorsi attrezzati per la fruizione turistica dei beni culturali, naturali ed ambientali della Provincia. (Comprensori di Cava d'Ispica e di Donnafugata)	10	Completamento della fase programmata	S/N		100	100	100	Scionti Giovanna	2653	FONDI ESTERNI	1.521.590,38	451.138,01	1.070.452,37	SI	
09	10	02	a.3.2	Strategico	Infrastrutture e trasporti	Collegamenti stradali con il Porto di Pozzallo	a.3.2	Riqualificazione territoriale per la fruizione del comprensorio costiero di Punta Pisciotto ex Fornace Palma, ricadente nei comuni di Modica e Sclodi, con la formazione di un	10	Completamento della fase programmata	S/N		100	100	100	Scionti Giovanna	2653	FONDI ESTERNI	1.521.590,38	451.138,01	1.070.452,37	SI	

P.E.G. n. 9 "Pianificazione del Territorio e Infrastrutture"

Settore	Missione	Programma	Categoria obiettivo	Codice obiettivo	Descrizione servizio previsto in delibera del Commissario	Descrizione Obiettivo (Performance)	Codice attività	Azioni/Attività (PDO)	Peso proposto	Indicatore	U.M.	Valore anno 2014	2015	2016	2017	Risorsa umana	INDICATORI FINANZIARI				Carta dei Servizi e degli standard di qualità (SI/NO)	
09	10	02	a.1	Strategico	Infrastrutture e trasporti	Potenziamento dei collegamenti stradali tra la SS n.15, la nuova struttura aeroportuale di Comiso - ex Base Nato, e l'aeroporto di Vittoria e la SS. n. 514 Ragusa - Catania -	a.1.1	Lotton.1 dalla SS 115 all'Autoporto di Vittoria	10	Completamento della fase programmata	S/N		Redazione PE			SALVATORE D'ESTEFANO	0,00	0,00	0,00		NO	
09	10	02	a.2	Strategico	Infrastrutture e trasporti	Collegamenti stradali con il Porto di Pozzallo	a.2	Costruzione della nuova stazione passeggeri nel porto di Pozzallo (finanziata con i fondi PTF)	10	Realizzazione dell'opera	SI/NO		100	100	100	Scionti Giovanna	2653	FONDI ESTERNI	1.521.590,38	451.138,01	1.070.452,37	SI
09	10	02	a.3	Strategico	Infrastrutture e trasporti	Collegamenti stradali con il Porto di Pozzallo	a.3.1	Interventi prioritari per la realizzazione di un sistema integrato di itinerari e percorsi attrezzati per la fruizione turistica dei beni culturali, naturali ed ambientali della Provincia. (Comprensori di Cava d'Ispica e di Donnafugata)	10	Completamento della fase programmata	S/N		100	100	100	Scionti Giovanna	2653	FONDI ESTERNI	1.521.590,38	451.138,01	1.070.452,37	SI
09	10	02	a.3.2	Strategico	Infrastrutture e trasporti	Collegamenti stradali con il Porto di Pozzallo	a.3.2	Riqualificazione territoriale per la fruizione del comprensorio costiero di Punta Pisciotto ex Fornace Palma, ricadente nei comuni di Modica e Sclodi, con la formazione di un	10	Completamento della fase programmata	S/N		100	100	100	Scionti Giovanna	2653	FONDI ESTERNI	1.521.590,38	451.138,01	1.070.452,37	SI
09	10	02	a.1	Strategico	Infrastrutture e trasporti	Potenziamento dei collegamenti stradali tra la SS n.15, la nuova struttura aeroportuale di Comiso - ex Base Nato, e l'aeroporto di Vittoria e la SS. n. 514 Ragusa - Catania -	a.1.1	Lotton.1 dalla SS 115 all'Autoporto di Vittoria	10	Completamento della fase programmata	S/N		Redazione PE			SALVATORE D'ESTEFANO	0,00	0,00	0,00		NO	
09	10	02	a.2	Strategico	Infrastrutture e trasporti	Collegamenti stradali con il Porto di Pozzallo	a.2	Costruzione della nuova stazione passeggeri nel porto di Pozzallo (finanziata con i fondi PTF)	10	Realizzazione dell'opera	SI/NO		100	100	100	Scionti Giovanna	2653	FONDI ESTERNI	1.521.590,38	451.138,01	1.070.452,37	SI
09	10	02	a.3	Strategico	Infrastrutture e trasporti	Collegamenti stradali con il Porto di Pozzallo	a.3.1	Interventi prioritari per la realizzazione di un sistema integrato di itinerari e percorsi attrezzati per la fruizione turistica dei beni culturali, naturali ed ambientali della Provincia. (Comprensori di Cava d'Ispica e di Donnafugata)	10	Completamento della fase programmata	S/N		100	100	100	Scionti Giovanna	2653	FONDI ESTERNI	1.521.590,38	451.138,01	1.070.452,37	SI
09	10	02	a.3.2	Strategico	Infrastrutture e trasporti	Collegamenti stradali con il Porto di Pozzallo	a.3.2	Riqualificazione territoriale per la fruizione del comprensorio costiero di Punta Pisciotto ex Fornace Palma, ricadente nei comuni di Modica e Sclodi, con la formazione di un	10	Completamento della fase programmata	S/N		100	100	100	Scionti Giovanna	2653	FONDI ESTERNI	1.521.590,38	451.138,01	1.070.452,37	SI

Settore	Missione	Programma	Codice obiettivo	Categoria obiettivo	Descrizione servizio (previsto in delibera del Commissario)	Descrizione Obiettivo (Performance)	Codice attività	Azioni/Attività (PDO)	Peso proposto	Indicatore	U.M.	Valore anno 2014	Target atteso			Risorsa umane Cognome e nome	INDICATORI FINANZIARI					Carta dei Servizi e degli standard di qualità (SINO)		
													2015	2016	2017		Richiesta	Assegnazione	Impaganti	Residui				
09	09	05	d.21	Extra performance	Gestione Riserve Naturali	Riserve naturali - Azioni e programmi finalizzati alla organizzazione territoriale delle riserve affidate in gestione alla Provincia regionale	d.21.2 d.21.3	Supporto alla redazione dei piani di utilizzo delle aree di protezione (zona B) da parte dei Comuni territorialmente interessati. Procedimenti di competenza della Provincia regionale in attuazione delle previsioni dei Piani di Gestione Valada del fiume Ippari (Pinea di Vittoria) e Residui dinari della Sicilia Orientale.										0,00	0,00	0,00	0,00			
09	09	05	d.22	Extra performance	Gestione Riserve Naturali	Riserve naturali - Azioni e procedimenti per il conseguimento degli obiettivi istituzionali di salvaguardia e di valorizzazione del patrimonio naturalistico ambientale protetto	d.22.1 d.22.2 d.22.3 d.22.4	Organizzazione e gestione della Segreteria del Consiglio Provinciale Scientifico istituito per le finalità di cui all'art.31-bis della Legge regionale 06.05.1981, n.98 - "Parchi e riserve regionali" e ss. mm. ed. li.: organizzazione e partecipazione alle sedute, istruttoria preliminare e delle pratiche, redazione verbale riunioni, provvedimenti di impegno e liquidazione somme per gettoni di presenza e trattamento di missione, e procedure amministrative ammesse. Procedimenti tecnico-amministrativi connessi alle possibili forme di sostegno compensativo per le diminuzioni di reddito, in conformità alle norme istitutive e regolamentari e ai Regolamenti vigenti. Procedimenti tecnico-istruttori per le attività di competenza del Settore nell'ambito delle procedure di Valutazione di Incidenza di cui al D.P.R. 06.05.1997, n.357, e ss. mm. ed. li., regolamento recante attuazione della direttiva 92/43/CEE relativa alla conservazione degli habitat naturali e seminaturali, nonché della flora e della fauna selvatiche" e ss. mm. ed. li., con specifico riferimento ai siti intererenti con le Riserve. Procedimenti tecnico-istruttori per le attività di competenza del Settore nell'ambito delle procedure di Valutazione di Impatto Ambientale di cui Decreto Legislativo 03.04.2006, n.92, recante "Norme in materia ambientale" (CODICE DELL'AMBIENTE), e ss. mm. ed. li.												0,00	0,00	0,00	0,00	
09	09	05	d.23	Extra performance	Gestione Riserve Naturali	Riserve naturali - Azioni finalizzate alla salvaguardia ed alla valorizzazione del Patrimonio naturalistico-ambientale del territorio provinciale con particolare riferimento alle Riserve Naturali affidate in gestione alla Provincia regionale ed alle altre aree oggetto di salvaguardia istituzionale	d.23-1 d.23-2 d.23-3 d.23-4	Studi, indagini ed iniziative varie finalizzate alla istituzione di nuove aree protette, con particolare riferimento a nuovi ai siti SIC - ZPS e/o Riserve naturali regionali, e del commissariato provinciale partecipativo per la gestione e la manutenzione del nuovo Parco Nazionale degli Iblei Istituito, ai sensi dell'art.36 della Legge 26.11.2002, n.232. Creazione e diffusione di supporti mediatici divulgativi finalizzati a favorire la conoscenza del patrimonio naturalistico-ambientale del territorio provinciale, con particolare riferimento alle Riserve Naturali affidate in gestione alla Provincia regionale ed alle aree oggetto di salvaguardia istituzionale. Organizzazione di meeting, incontri, seminari, ed altri eventi di comunicazione finalizzati a favorire la conoscenza e le prospettive di valorizzazione del patrimonio naturalistico-ambientale della territorio provinciale, con particolare riferimento alle Riserve Naturali affidate in gestione alla Provincia regionale ed alle aree oggetto di salvaguardia istituzionale.																
09	09	05	d.23	Extra performance	Gestione Riserve Naturali	Riserve naturali - Azioni finalizzate alla salvaguardia ed alla valorizzazione del Patrimonio naturalistico-ambientale del territorio provinciale con particolare riferimento alle Riserve Naturali affidate in gestione alla Provincia regionale ed alle altre aree oggetto di salvaguardia istituzionale	d.23-1 d.23-2 d.23-3 d.23-4	Studi, indagini ed iniziative varie finalizzate alla istituzione di nuove aree protette, con particolare riferimento a nuovi ai siti SIC - ZPS e/o Riserve naturali regionali, e del commissariato provinciale partecipativo per la gestione e la manutenzione del nuovo Parco Nazionale degli Iblei Istituito, ai sensi dell'art.36 della Legge 26.11.2002, n.232. Creazione e diffusione di supporti mediatici divulgativi finalizzati a favorire la conoscenza del patrimonio naturalistico-ambientale del territorio provinciale, con particolare riferimento alle Riserve Naturali affidate in gestione alla Provincia regionale ed alle aree oggetto di salvaguardia istituzionale. Organizzazione di meeting, incontri, seminari, ed altri eventi di comunicazione finalizzati a favorire la conoscenza e le prospettive di valorizzazione del patrimonio naturalistico-ambientale della territorio provinciale, con particolare riferimento alle Riserve Naturali affidate in gestione alla Provincia regionale ed alle aree oggetto di salvaguardia istituzionale.																
													2099/2	1.500,00	1.500,00	1.299,13	200,87							
													2299	4.000,00	3.000,00	2.094,50	905,50							
																		BIAGIA VACCARO Lina Giunta						

Settore	Missione	Programma	Codice obiettivo	Categoria obiettivo	Descrizione servizio previsto in delibera del Comissarib)	Descrizione Obiettivo (Performance)	Codice attività	Azioni/Attività (PDO)	Peso proposto	Indicatore	U.M.	Valore anno 2014	Target atteso			Risorsa umana Cognome e nome	INDICATORI FINANZIARI					Carta dei Servizi e degli standard di qualità (SI/NO)		
													2015	2016	2017		Richiesta	Assegnazione	Impaganti	Residui	Capitolo di bilancio			
9	01	11	d.24	Extra performance	Supporto amministrativo e logistico	Attività di supporto - Assicurare con efficienza ed efficacia la gestione del servizio di Segreteria generale ed il mantenimento delle ordinarie dotazioni per l'attività dell'ufficio	d.24.3	Acquisizione materiali di cancelleria, dotazioni strumentali di ordinario uso e consumo, e simili.					1955	1.000,00	200,00	0,00	200,00							
								2090					1.000,00	500,00	500,00	0,00								
								2390					1.000,00	500,00	250,00	250,00								
								2300					500,00	0,00	0,00	0,00								
								2093					1.500,00	700,00	0,00	0,00								
								2393/01					500,00	900,00	150,00	750,00								
								2093					1.500,00	700,00	0,00	0,00								
								2093					1.500,00	700,00	0,00	0,00								
								2093					1.500,00	700,00	0,00	0,00								
								2093					1.500,00	700,00	0,00	0,00								
9	01	11	d.25	Extra performance	Supporto amministrativo e logistico	Attività di supporto - Assicurare con efficienza ed efficacia la partecipazione alle attività di interesse istituzionale presso altre sedi, l'aggiornamento e la formazione del personale	d.25.1	Partecipazione a corsi di aggiornamento e formazione, seminari, convegni e simili, per le finalità connesse alla attività istituzionale del settore.					2093	1.500,00	700,00	0,00	700,00							
								2093					1.500,00	700,00	0,00	700,00								
								2093					1.500,00	700,00	0,00	700,00								
								2093					1.500,00	700,00	0,00	700,00								
								2093					1.500,00	700,00	0,00	700,00								
								2093					1.500,00	700,00	0,00	700,00								
								2093					1.500,00	700,00	0,00	700,00								
								2093					1.500,00	700,00	0,00	700,00								
								2093					1.500,00	700,00	0,00	700,00								
								2093					1.500,00	700,00	0,00	700,00								
9	01	11	d.26	Extra performance	Supporto amministrativo e logistico	Attività di supporto - Azioni ed iniziative a carattere generale inerenti l'attività del Settore	d.26.1	Organizzazione e gestione di stage formativi post-universitari nel settore della pianificazione territoriale e della gestione di sistemi informativi territoriali.					2093	0,00	0,00	0,00	0,00							
								2093					0,00	0,00	0,00	0,00								
								2093					0,00	0,00	0,00	0,00								
								2093					0,00	0,00	0,00	0,00								
								2093					0,00	0,00	0,00	0,00								
								2093					0,00	0,00	0,00	0,00								
								2093					0,00	0,00	0,00	0,00								
								2093					0,00	0,00	0,00	0,00								
								2093					0,00	0,00	0,00	0,00								
								2093					0,00	0,00	0,00	0,00								

P.E.G. n. 10 "Geologia e Tutela Ambientale"

Settore	Missione	Programma	Codice obiettivo	Categoria obiettivo	Descrizione servizio previsto in delibera del Comissarib)	Descrizione Obiettivo (Performance)	Codice attività	Azioni/Attività (PDO)	Peso proposto	Indicatore	U.M.	Valore anno 2014	Target atteso			Risorsa umana Cognome e nome	INDICATORI FINANZIARI					Carta dei Servizi e degli standard di qualità (SI/NO)		
													2015	2016	2017		Richiesta	Assegnazione	Impaganti	Residui	Capitolo di bilancio			
10	09	01	a.02	Strategico	Applicazione e gestione delle misure di prevenzione in ambito del P.T.P.C. e del programma "Amministrazione e Trasparenza"	Attuazione, verifica ed aggiornamento dei processi e delle misure di cui al PRFC e monitoraggio e pubblicazione dei procedimenti in ambito di "Amministrazione trasparente"	a.01.1	Attuazioni, monitoraggio e gestione delle misure individuate nel PRFC.	8	Rispetto scadenze fissate	Data	---	2015	20-dic	20-dic	20-dic								
								2016					20-dic	20-dic	20-dic									
								2017					20-dic	20-dic	20-dic									
								2015					20-dic	20-dic	20-dic									
								2016					20-dic	20-dic	20-dic									
								2017					20-dic	20-dic	20-dic									
								2015					20-dic	20-dic	20-dic									
								2016					20-dic	20-dic	20-dic									
								2017					20-dic	20-dic	20-dic									
								2015					20-dic	20-dic	20-dic									
10	09	01	a.02	Strategico	Servizi geologici	Redazione relazioni geologiche - geomorfologiche anche per conto Terzi (Pubblico e/o privati)	a.02.2	Redazione del programma delle indagini geognostiche in sito e delle prove e/o analisi di laboratorio geotecnico, geotecnico, geotecnico e sedimentologici, a supporto della progettazione dei settori tecnico-ambientali e di Est.Terzi.	10	Rispetto tempi per la redazione delle relazioni geologiche - geomorfologiche.	GG	---	2015	20	20	20								
								2016					20	20	20									
								2017					20	20	20									
								2015					20	20	20									
								2016					20	20	20									
								2017					20	20	20									
								2015					20	20	20									
								2016					20	20	20									
								2017					20	20	20									
								2015					20	20	20									
10	09	01	a.03	Strategico	Laboratorio geotecnico	Mantenimento certificazione prove di laboratorio sui terreni e sulle rocce del Laboratorio Geotecnico Provinciale ai sensi del DPR 380/2001	a.03.2	Verifiche di taratura delle attrezzature di misura di forza, pressione e lineari, interne e/o esterne da parte di laboratori universitari e/o centri SIT	10	Rispetto delle prescrizioni di cui alla Circolare 8 settembre 2010 n° 7618/STC, G.U. n° 257 del 3-11-2011.	SI/NO	SI	2015	SI	SI	SI								
								2016					SI	SI	SI									
								2017					SI	SI	SI									
								2015					SI	SI	SI									
								2016					SI	SI	SI									
								2017					SI	SI	SI									
								2015					SI	SI	SI									
								2016					SI	SI	SI									
								2017					SI	SI	SI									
								2015					SI	SI	SI									

Settore	Missione	Programma	Codice obiettivo	Categoria obiettivo	Descrizione servizio (previsto in delibera del Commissario)	Descrizione Obiettivo (Performance)	Codice attività	Azioni/Attività (PDO)	Peso proposto	Indicatore	U.M.	Valore anno 2014	Target atteso			Risorsa umana Cognome e nome	INDICATORI FINANZIARI				Carta dei Servizi e degli standard di qualità (S/INO)
													2015	2016	2017		Richiesta	Assegnazione	Impagnati	Residui	
17	01	01	C.2	Obiettivo efficienza		Assistenza all'attività istituzionale del Commissario Straordinario	c.1.3	Procedimenti istruttori per le richieste avanzate dai vari settori dell'Ente		gg. 20	gg.	25	20	18	18	Leggio Rosario - Aquila Laura	60.000,00	60.000,00	-		
								Tempo medio di elaborazione della risposta dalla data di ricezione della richiesta allo Staff con richiesta da risolvere nella piena disponibilità		100%			100%	100%							
								100% atti pubblicati entro 7 giorni dalla protocollazione/emanazione in seguito alla L.R. n. 7/2015		100%			100%	100%							
17	01	11	C.2	Obiettivo efficienza		Assistenza all'attività istituzionale del Commissario Straordinario	c.2.2	Redazione del refero annuale ex art. 148/bis del TUEL		Entro termine	S/INO		Entro termine	Entro termine	Entro termine	Toro C. Patrizia - Aquila Laura					
								Ricordo ed elaborazione dati richiesti dalla Corte dei Conti		S/INO			Entro termine	Entro termine	Entro termine						
								Elaborazione atti S/INO		S/INO											
17	01	01	C.2.3		Istruttori atti per liquidazioni compensi e rimborsi al Commissario Straordinario. Raccolta dati e pubblicazione del bollettino		c.2.3	Elaborazione atti		gg. 20	S/INO		630	673	673	Schembari M. Rosaria - Maggiore Giovanni - Massari Salvatore	4.437,40	1.000,00	4.437,40	-	
								Elaborazione atti S/INO		S/INO			673	673	673						
								Elaborazione atti S/INO		S/INO			673	673	673						

P.E.G. n. 20 "Ufficio di Staff del Gabinetto del Presidente"

Settore	Missione	Programma	Codice obiettivo	Categoria obiettivo	Descrizione servizio (previsto in delibera del Commissario)	Descrizione Obiettivo (Performance)	Codice attività	Azioni/Attività (PDO)	Peso proposto	Indicatore	U.M.	Valore anno 2014	Target atteso			Risorsa umana Cognome e nome	INDICATORI FINANZIARI				Carta dei Servizi e degli standard di qualità (S/INO)				
													2015	2016	2017		Richiesta	Assegnazione	Impagnati	Residui					
20	01	01	b.1	EFFICACIA	Assistenza istituzionale alla Presidenza	Assicurare in modo efficace lo svolgimento dei rapporti istituzionali con utenti interni ed esterni attraverso la calendarizzazione degli incontri	b.1.1	attività di supporto e collaborazione con il Presidente, coordinamento degli incontri istituzionali		% copertura delle richieste			100	100	100	Molle, Sampleri, Raniolo	1.000,00	1.000,00	916,18	83,82					
								b.1.2		atti amministrativi relativi alla promozione del territorio			630	640	640						Bonconiglio, Fimicelli, Boscadifluoro	3.000,00	3.000,00	3.000,00	0
								b.2.1		comunicati stampa, conferenze stampa ed attività mediatiche			100	100	100						Molle, Mecca-				
20	01	01	b.2	EFFICACIA	Ufficio stampa	Efficacia nella diffusione delle attività dell'Ente e promozione del territorio	a.1.1	verifica e mappatura dei processi e compilazione schede relative alla gestione del ciclo, organizzazione del ciclo, organizzazione Master		rispetto scadenze stabilite dal R.P.C. - C.C.U.T.			100	100	100	Bonconiglio			-	2.000,00					
								a.1.2		attività amministrative relative			100	100	100						Bonconiglio				
								a.1.3		attività amministrative relative			100	100	100						Bonconiglio				
20	01	11	a.1	strategico	attività anticorruzione	Attuazione misure PTPC		elaborazione atti amministrativi		rispetto obiettivi PTPC			100	100	100	Fimicelli	-	-	-	0					
								efficacia nell'attività di gestione e coordinamento dell'attività di rappresentanza dell'ente		633															

Codice e numero	INTERVENTO Denominazione	Impegni ultimo esercizio chiuso	Previsioni definitive esercizio in corso	PREVISIONI DI COMPETENZA			Annotazioni
				VARIAZIONI		SOMME RISULTANTI	
1	2	3	4	in aumento 5	in diminuzione 6	7	8
	TITOLO 00 Disavanzo di Amministrazione						
	FUNZIONE 00						
	SERVIZIO 00 nulli						
0.00.00.00	INTERVENTO 00 Disavanzo di Amministrazione						
	1 Disavanzo di Amministrazione	0,00	0,00	0,00	0,00	0,00	
	Totale Intervento 00	0,00	0,00	0,00	0,00	0,00	
	Totale Servizio 00	0,00	0,00	0,00	0,00	0,00	
	Totale Funzione 00	0,00	0,00	0,00	0,00	0,00	
	Totale Titolo 00	0,00	0,00	0,00	0,00	0,00	

Codice e numero	INTERVENTO		Impegni ultimo esercizio chiuso	Previsioni definitive esercizio in corso	PREVISIONI DI COMPETENZA			Annotazioni		
	Denominazione	2			3	4	VARIAZIONI		SOMME RISULTANTI	
							5			6
1		TITOLO 04 SPESE PER SERVIZI PER CONTO DITERZI						8		
		FUNZIONE 00								
		SERVIZIO 00 nulli								
4.00.00.01		INTERVENTO 01 RITENUTE PREVIDENZIALI E ASSI-STENZIALI AL PERSONALE								
		2800 VERSAMENTO CONTRIBUTI CPDEL	1.091.412,69	1.300.000,00	0,00	0,00	1.300.000,00	*EXCAPIT1.02800/00*		
		2801 VERSAMENTO RITENUTE INADEL ASSISTENZIALE	0,00	0,00	0,00	0,00	0,00	*EXCAPIT1.02801/00*		
		2802 VERSAMENTO CONTRIBUTI GESCAL	0,00	0,00	0,00	0,00	0,00	*EXCAPIT1.02802/00*		
		2804 VERSAMENTO CONTRIBUTI INADEL PREVIDENZIALE	134.444,20	350.000,00	0,00	0,00	350.000,00	*EXCAPIT1.02804/00*		
		2805 VERSAMENTO CONTRIBUTI ASSEGNO ANZIANITA'	0,00	0,00	0,00	0,00	0,00	*EXCAPIT1.02805/00*		
		Totale intervento 01	1.225.856,89	1.650.000,00	0,00	0,00	1.650.000,00			
4.00.00.02		INTERVENTO 02 RITENUTE ERARIALI								
		2811 VERSAMENTO RITENUTE IRPEF COD.100 E(PERSONALE,AMMINISTRATORI E COLLABORATORI)	2.287.528,81	3.200.000,00	0,00	0,00	3.200.000,00	*EXCAPIT1.02811/00*		
		2812 VERSAMENTO RITENUTE IRPEF COD 1002	2.035,01	300.000,00	0,00	0,00	300.000,00	*EXCAPIT1.02812/00*		
		2815 VERSAMENTO RITENUTE IRPEF COD.1005	0,00	20.000,00	0,00	0,00	20.000,00	*EXCAPIT1.02815/00*		
		2816 VERSAMENTO RITENUTE IRPEF COD 1017	0,00	100.000,00	0,00	0,00	100.000,00	*EXCAPIT1.02816/00*		
		2817 VERSAMENTO RITENUTE IRPEF COD.1007	0,00	80.000,00	0,00	0,00	80.000,00	*EXCAPIT1.02817/00*		
		2818 VERSAMENTO RITENUTE IRPEF COD.1011	0,00	10.000,00	0,00	0,00	10.000,00	*EXCAPIT1.02818/00*		
		2819 VERSAMENTO RITENUTE IRPEF COD.1012	0,00	150.000,00	0,00	0,00	150.000,00	*EXCAPIT1.02819/00*		
		2820 VERSAMENTO RITENUTE IRPEF COD.1040	152.051,72	350.000,00	0,00	0,00	350.000,00	*EXCAPIT1.02820/00*		
		2821 VERSAMENTO RITENUTA D'ACCONTO SU CONTRIBUTI AI SENSI ART.28 D.P.R. 600/73	0,00	25.000,00	0,00	0,00	25.000,00	*EXCAPIT1.02821/00*		

Codice e numero	INTERVENTO		Impegni ultimo esercizio chiuso	Previsioni definitive esercizio in corso	PREVISIONI DI COMPETENZA			Annotazioni
	Denominazione	2			VARIAZIONI		SOMME RISULTANTI	
					in aumento	in diminuzione		
1		3	4	5	6	7	8	
	2822	VERSAMENTO RITENUTE IRPEF COD.1052	0,00	50.000,00	0,00	0,00	50.000,00	*EXCAPIT1:02822/00*
	2823	VERSAMENTO RITENUTE IRPEF CODICI VARI	0,00	30.000,00	0,00	0,00	30.000,00	*EXCAPIT1:02823/00*
		Totale Intervento 02	2.441.615,54	4.315.000,00	0,00	0,00	4.315.000,00	
4.00.00.03	INTERVENTO 03	ALTRE RITENUTE AL PERSONALE PER CONTO DI TERZI						
	2830	VERSAMENTO RITENUTE SINDACALI	15.393,68	30.000,00	0,00	0,00	30.000,00	*EXCAPIT1:02830/00*
	2831	VERSAMENTO TRATTENUTE PER RISCATTI CPDEL	36.594,29	40.500,00	0,00	0,00	40.500,00	*EXCAPIT1:02831/00*
	2832	VERSAMENTO RITENUTE RISCATTO INADEL	315,00	20.000,00	0,00	0,00	20.000,00	*EXCAPIT1:02832/00*
	2833	VERSAMENTO RITENUTE VARIE EFFETTUATE AL PERSONALE	828.722,31	880.000,00	0,00	40.000,00	840.000,00	*EXCAPIT1:02833/00*
		Totale Intervento 03	881.025,28	970.500,00	0,00	40.000,00	930.500,00	
4.00.00.04	INTERVENTO 04	RESTITUZIONE DI DEPOSITI CAUZIONALI						
	2840	RIMBORSO DEPOSITI CAUZIONALI	0,00	10.000,00	0,00	0,00	10.000,00	*EXCAPIT1:02840/00*
		Totale Intervento 04	0,00	10.000,00	0,00	0,00	10.000,00	
4.00.00.05	INTERVENTO 05	SPESA PER SERVIZI PER CONTODI TERZI						
	2490 /1	FONDO PER LA PROGETTAZIONE E L'INNOVAZIONE RISORSE FINANZIARIE AI SENSI ART. 93 C.7-BIS. TER. QUATER D.LGS 163/2006	0,00	0,00	0,00	0,00	0,00	*EXCAPIT1:02850/00*
	2850	PAGAMENTO DI SOMME RISCOSE PER CONTO DI TERZI	831.254,05	1.500.000,00	0,00	0,00	1.500.000,00	*EXCAPIT1:02850/00*
	2851	PAGAMENTO SOMME RISCOSE DAI COMUNI PER FUNZIONAMENTO ATTO IDRICO	155.000,00	185.840,00	0,00	0,00	185.840,00	*EXCAPIT1:02851/00*
	2854	MANCATA ESECUZIONE PAGAMENTI EFFETTUATI MEDIANTE COMMUTAZIONE	0,00	50.000,00	0,00	0,00	50.000,00	*EXCAPIT1:02854/00*
	2855	RIMBORSO DI SOMME RISCOSE PER CONTO STATO E REGIONE	150.303,63	1.000.000,00	0,00	0,00	1.000.000,00	*EXCAPIT1:02855/00*
	2856	VERSAMENTO IN CONTO VINCOLATO PER ASSEGNO ANZIANITA' PERSONALE DIPENDENTE	0,00	0,00	0,00	0,00	0,00	*EXCAPIT1:02856/00*

INTERVENTO		Impegni ultimo esercizio chiuso	Previsioni definitive esercizio in corso	PREVISIONI DI COMPETENZA			Annotazioni
Codice e numero	Denominazione			VARIAZIONI		SOMME RISULTANTI	
				in aumento	in diminuzione		
1	2	3	4	5	6	7	8
2857	PAGAMENTO ASSEGNO DI ANZIANITA AL PERSONALE DIPENDENTE	0,00	0,00	0,00	0,00	0,00	*EXCAPIT1:02870/00*
	Totale Intervento 05	1.136.557,68	2.735.840,00	0,00	0,00	2.735.840,00	
4.00.00.07	INTERVENTO 07 RESTITUZIONE DI DEPOSITI PERSESE CONTRATTUALI						
2870	RIMBORSO DEPOSITI CONTRATTUALI	5.500,00	300.000,00	0,00	0,00	300.000,00	*EXCAPIT1:02870/00*
2871	PRELIEVO E RIMBORSO SU DEPOSITI CONTRATTUALI PER FORNITURE BENI E SERVIZI	19.924,80	200.000,00	0,00	0,00	200.000,00	*EXCAPIT1:02871/00*
	Totale Intervento 07	25.424,80	500.000,00	0,00	0,00	500.000,00	
	Totale Servizio 00	5.710.480,19	10.181.340,00	0,00	40.000,00	10.141.340,00	
	Totale Funzione 00	5.710.480,19	10.181.340,00	0,00	40.000,00	10.141.340,00	
	Totale Titolo 04	5.710.480,19	10.181.340,00	0,00	40.000,00	10.141.340,00	
TOTALE	C.Resp.00 DA DEFINIRE	5.710.480,19	10.181.340,00	0,00	40.000,00	10.141.340,00	

Codice e numero	INTERVENTO Denominazione	Impegni ultimo esercizio chiuso	Previsioni definitive esercizio in corso	PREVISIONI DI COMPETENZA			Annotazioni
				VARIAZIONI		SOMME RISULTANTI	
				in aumento	in diminuzione		
1	2	3	4	5	6	7	8
	TITOLO 01 SPESE CORRENTI						
	FUNZIONE 01 FUNZIONI GENERALI DI AMMINISTRAZIONI						
	SERVIZIO 02 SEGRETERIA GENERALE, PERSONALE E ORGANIZZAZIONE						
	INTERVENTO 01 PERSONALE						
1.01.02.01	653 ONERI ASSISTENZIALI E PREVID. A CARICO ENTE PERS.ORGANIZZAZ. E GESTIONE RISORSE UMANE	262.579,81	72.967,38	0,00	0,00	72.967,38	*EXCAPIT1:00653/00*
	653 /1 CONTRIBUTI INADEL PREV.LE A CARICO ENTE PERS.ORGANIZZAZ. E GESTIONE RISORSE UMANE	30.579,23	8.576,62	0,00	0,00	8.576,62	*EXCAPIT1:00653/01*
	658 INDENNITA' AL PERSONALE ADDETTI= TO AL CENTRALINO TELEFONICO (L.R.60/76)	2.097,37	2.100,00	0,00	0,00	2.100,00	*EXCAPIT1:00658/00*
	661 /1 EMOLUMENTI PERSONALE RISORSE UMANE	903.382,14	243.568,09	0,00	0,00	243.568,09	*EXCAPIT1:00661/01*
	661 /2 FONDO PRODUTTIVITA' PERSONALE RISORSE UMANE	157.405,43	53.260,29	0,00	0,00	53.260,29	*EXCAPIT1:00661/02*
	661 /3 FONDO PRODUTTIVITA' PERSONALE ORGANIZZAZIONE E GESTIONE RISORSE UMANE	65.644,55	0,00	0,00	0,00	0,00	*EXCAPIT1:00661/03*
	662 ONERI SOCIALI PER IL PERSONALE COLLOCATO A RIPOSO PER LEGGI VARIE	39.999,69	40.000,00	0,00	0,00	40.000,00	*EXCAPIT1:00662/00*
	Totale Intervento 01	1.461.688,22	420.472,38	0,00	0,00	420.472,38	
1.01.02.02	INTERVENTO 02 ACQUISTO DI BENI DI CONSUMO EO DI MATERIE PRIME						
	669 BENI DI CONSUMO SERVIZIO GESTIONE RISORSE UMANE E ORGANIZZAZIONE	246,04	500,00	0,00	0,00	500,00	*EXCAPIT1:00669/00*
	Totale Intervento 02	246,04	500,00	0,00	0,00	500,00	
1.01.02.03	INTERVENTO 03 PRESTAZIONI DI SERVIZI						
	677 SPESE PER VISITE MEDICHE AL PERSONALE DIPENDENTE	4.264,54	10.000,00	0,00	0,00	10.000,00	*EXCAPIT1:00677/00*
	678 MANUTENZIONE, RIPARAZIONI, DI MOBILI, ATTREZZATURE E ARREDI GESTIONE RISORSE UMANE E ORGANIZZAZIONE	1.953,08	2.000,00	0,00	0,00	2.000,00	*EXCAPIT1:00678/00*

Codice e numero	INTERVENTO		Impegni ultimo esercizio chiuso	Previsioni definitive esercizio in corso	PREVISIONI DI COMPETENZA			Annotazioni		
	Denominazione	2			3	4	VARIAZIONI		SOMME RISULTANTI	
							5			6
1										
	688	SPESA PER CONCORSI PUBBLICI ED INTERNI	0,00	0,00	0,00	0,00	0,00	*EXCAPIT1:00688/00*		
	693	SPESA PER FORMAZIONE PROF.LE PERSONALE DIPENDENTE	465,00	10.000,00	0,00	0,00	10.000,00	*EXCAPIT1:00693/00*		
		Totale Intervento 03	6.682,62	22.000,00	0,00	0,00	22.000,00			
1.01.02.07	INTERVENTO 07	IMPOSTE E TASSE								
	712	IMPOSTA ATTIVITA' PRODUTTIVE SU ASSEGN. AL PERS. ORGANIZZ. E GEST. RISORSE UMANE	90.251,33	25.312,94	0,00	0,00	25.312,94	*EXCAPIT1:00712/00*		
	712 /4	IMPOSTA ATTIVITA' PRODUTTIVE SU ASSEGN. PERSONALE STAFF	0,00	0,00	0,00	0,00	0,00	*EXCAPIT1:00712/04*		
		Totale Intervento 07	90.251,33	25.312,94	0,00	0,00	25.312,94			
1.01.02.08	INTERVENTO 08	ONERI STRAORDINARI DELLA GESTIONE CORRENTE								
	719	ONERI CONTRATTUALI PERSONALE DIPENDENTE PER CONTRATTO AL 31/12/2008	0,00	0,00	0,00	0,00	0,00	*EXCAPIT1:00719/00*		
		Totale Intervento 08	0,00	0,00	0,00	0,00	0,00			
		Totale Servizio 02	1.558.868,21	468.285,32	0,00	0,00	468.285,32			
1.01.03.04	SERVIZIO 03	GESTIONE ECONOMICA.FINANZIARIA.PROGRAMMAZIONE,PROVVEDIMENTI E CONTROLLO DI GESTIONE								
	INTERVENTO 04	UTILIZZO DI BENI DI TERZI								
	760	NOLEGGIO SISTEMA DI ELABORAZIONE DATI	0,00	0,00	0,00	0,00	0,00	*EXCAPIT1:00760/00*		
		Totale Intervento 04	0,00	0,00	0,00	0,00	0,00			
		Totale Servizio 03	0,00	0,00	0,00	0,00	0,00			
1.01.09.01	SERVIZIO 09	ALTRI SERVIZI GENERALI								
	INTERVENTO 01	PERSONALE								
	950	RETRIBUZIONI ED EMOLUMENTI PERSONALE POLIZIA PROV.LE	993.495,32	960.358,63	0,00	0,00	960.358,63	*EXCAPIT1:00950/00*		
	951	FONDO PER LA PRODUTTIVITA' E MIGLIORAMENTO DEI SERVIZI PERSONALE POLIZIA PROV.LE	233.674,24	229.358,35	0,00	0,00	229.358,35	*EXCAPIT1:00951/00*		

INTERVENTO		Impegni ultimo esercizio chiuso	Previsioni definitive esercizio in corso	PREVISIONI DI COMPETENZA			Annotazioni
Codice e numero	Denominazione			VARIAZIONI		SOMME RISULTANTI	
				in aumento	in diminuzione		
1	2	3	4	5	6	7	8
	952 ONERI ASSISTENZIALI E PREVID. A CARICO ENTE PERSONALE POLIZIA PROV.LE	326.428,26	291.737,09	0,00	0,00	291.737,09	*EXCAPIT1:00952/00*
	952 /1 CONTRIBUTI INADEL PREV.LE A CARICO ENTE PERSONALE POLIZIA PROV.LE	35.078,19	33.971,17	0,00	0,00	33.971,17	*EXCAPIT1:00952/01*
	953 ASSEGNI NUCLEO FAMILIARE PERSONALE POLIZIA PROV.LE	0,00	0,00	0,00	0,00	0,00	*EXCAPIT1:00953/00*
	Totale intervento 01	1.588.676,01	1.515.425,24	0,00	0,00	1.515.425,24	
1.01.09.02	INTERVENTO 02 ACQUISTO DI BENI DI CONSUMO EO DI MATERIE PRIME						
	970 STAMPATIE CANCELLERIA E VARIE	0,00	0,00	0,00	0,00	0,00	*EXCAPIT1:00970/00*
	Totale intervento 02	0,00	0,00	0,00	0,00	0,00	
1.01.09.03	INTERVENTO 03 PRESTAZIONI DI SERVIZI						
	971 SERVIZIO MENSA PER IL PERSONALE DIPENDENTE	180.000,00	180.000,00	0,00	0,00	180.000,00	*EXCAPIT1:00971/00*
	974 SPESE VARIE PER FUNZIONAMENTO SERVIZI DI POLIZIA PROV.LE	2.025,84	5.000,00	0,00	0,00	5.000,00	*EXCAPIT1:00974/00*
	974 /1 SPESE PER TELEFONIA MOBILE SERVIZI DI POLIZIA PROV.LE	5.999,57	6.000,00	0,00	0,00	6.000,00	*EXCAPIT1:00974/01*
	974 /2 SPESE PER COMMISSIONE ESAME ACCESSO PROF.AUTOTRASPORTATORE VEDI	5.900,00	8.000,00	0,00	0,00	8.000,00	*EXCAPIT1:00974/02*
	974 /3 SPESE MIGLIORAMENTO SICUREZZA STRADALE ART.208 C.4-5 CDS 50% del 50% PROVENTI CODICE DELLA STRADA	15.041,60	42.500,00	0,00	0,00	42.500,00	*EXCAPIT1:00974/03*
	974 /4 SPESE PER ACQUISTO MEZZI E ATTREZZATURE POLIZIA PROV.LE ART.208, COMIMI 4-5 CDS 25% del 50% PROVENTI CODICE DELLA STRADA	7.520,80	21.250,00	0,00	0,00	21.250,00	*EXCAPIT1:00974/04*
	Totale intervento 03	216.487,81	262.750,00	0,00	0,00	262.750,00	
1.01.09.07	INTERVENTO 07 IMPOSTE E TASSE						
	984 IMPOSTA ATTIVITA' PRODUTTIVE SU ASSEGNI PERSONALE POLIZIA PROVINCIALE	103.531,03	92.262,14	8.000,00	0,00	100.262,14	*EXCAPIT1:00984/00*
	Totale intervento 07	103.531,03	92.262,14	8.000,00	0,00	100.262,14	
1.01.09.08	INTERVENTO 08 ONERI STRAORDINARI DELLA						

Codice e numero	INTERVENTO Denominazione	Impegni ultimo esercizio chiuso	Previsioni definitive esercizio in corso	PREVISIONI DI COMPETENZA			Annotazioni
				VARIAZIONI		SOMME RISULTANTI	
				in aumento	in diminuzione		
1	2	3	4	5	6	7	8
	GESTIONE CORRENTE						
	989 ONERI CONTRATTUALI PERSONALE A SALDO ANNUALITA' PREGRESSE	0,00	0,00	0,00	0,00	0,00	"EXCAPIT1:00989/00"
	Totale Intervento 08	0,00	0,00	0,00	0,00	0,00	
	Totale Servizio 09	1.908.694,85	1.870.437,38	8.000,00	0,00	1.878.437,38	
	Totale Funzione 01	3.467.563,06	2.338.722,70	8.000,00	0,00	2.346.722,70	
	FUNZIONE 04 FUNZIONI NEL SETTORE TURISTICO SPORTIVO E RICREATIVO						
	SERVIZIO 02 SPORT E TEMPO LIBERO						
	INTERVENTO 08 ONERI STRAORDINARI DELLA GESTIONE CORRENTE						
1.04.02.08	1953 ONERI CONTRATTUALI AL PERSONALE FINO AL 31/12/2002	0,00	0,00	0,00	0,00	0,00	"EXCAPIT1:01953/00"
	Totale Intervento 08	0,00	0,00	0,00	0,00	0,00	
	Totale Servizio 02	0,00	0,00	0,00	0,00	0,00	
	Totale Funzione 04	0,00	0,00	0,00	0,00	0,00	
	FUNZIONE 07 FUNZIONI NEL CAMPO DELLA TUTELA AMBIENTALE						
	SERVIZIO 02 SERVIZI DI TUTELA E VALORIZZAZIONE AMBIENTALE						
1.07.02.08	INTERVENTO 08 ONERI STRAORDINARI DELLA GESTIONE CORRENTE						
	2171 ONERI CONTRATTUALI AL PERSONALE FINO AL 31/12/2000	0,00	0,00	0,00	0,00	0,00	"EXCAPIT1:02171/00"
	Totale Intervento 08	0,00	0,00	0,00	0,00	0,00	
	Totale Servizio 02	0,00	0,00	0,00	0,00	0,00	
	SERVIZIO 05 CACCIA E PESCA NELLE ACQUE INTERNE						
1.07.05.03	INTERVENTO 03 PRESTAZIONI DI SERVIZI						
	2259 SPESA PER SERVIZIO VIGILANZA VENATORIA VEDI CAP.78/3	97.935,96	53.330,38	46.669,62	0,00	100.000,00	"EXCAPIT1:02259/00"

INTERVENTO		Impegni ultimo esercizio chiuso	Previsioni definitive esercizio in corso	PREVISIONI DI COMPETENZA			Annotazioni
Codice e numero	Denominazione			VARIAZIONI		SOMME RISULTANTI	
				in aumento	in diminuzione		
1	2	3	4	5	6	7	8
	2259 /90 F.P.V. SPESA PER SERVIZIO VIGILANZA VENATORIA	0,00	0,00	0,00	0,00	0,00	
	Totale Intervento 03	97.935,96	53.330,38	46.669,62	0,00	100.000,00	
	Totale Servizio 05	97.935,96	53.330,38	46.669,62	0,00	100.000,00	
	Totale Funzione 07	97.935,96	53.330,38	46.669,62	0,00	100.000,00	
	Totale Titolo 01	3.565.499,02	2.392.053,08	54.669,62	0,00	2.446.722,70	

Codice e numero	INTERVENTO Denominazione	Impegni ultimo esercizio chiuso	Previsioni definitive esercizio in corso	PREVISIONI DI COMPETENZA			Annotazioni
				VARIAZIONI		SOMME RISULTANTI	
				in aumento	in diminuzione		
1	2	3	4	5	6	7	8
	TITOLO 02 SPESE IN CONTO CAPITALE						
	FUNZIONE 01 FUNZIONI GENERALI DI AMMINISTRAZIONI						
	SERVIZIO 09 ALTRI SERVIZI GENERALI						
2.01.09.05	INTERVENTO 05 ACQUISIZIONI DI BENI MOBILI, MACCHINE ED ATTREZZATURE TECNICO-SCIENTIFICHE						
	2523 RINNOVO AUTOPARCO, E ATTREZZ. PER SERVIZI PROVINCIALI AVANZO DI AMMINISTRAZIONE ORDINARIO	0,00	15.000,00	0,00	15.000,00	0,00	*EXCAPIT1.02523/00*
	2523 /1 ACQUISIZIONE ATTREZZATURE TECNICO-LOGISTICHE PER POLIZIA PROVINCIALE = AVANZO AMMINE=	0,00	0,00	0,00	0,00	0,00	*EXCAPIT1.02523/01*
	Totale Intervento 05	0,00	15.000,00	0,00	15.000,00	0,00	
	Totale Servizio 09	0,00	15.000,00	0,00	15.000,00	0,00	
	Totale Funzione 01	0,00	15.000,00	0,00	15.000,00	0,00	
	Totale Titolo 02	0,00	15.000,00	0,00	15.000,00	0,00	
TOTALE	C.Resp.01 POLIZIA PROV.LE E RR.UU.	3.565.499,02	2.407.053,08	54.669,62	15.000,00	2.446.722,70	

Codice e numero	INTERVENTO Denominazione	Impegni ultimo esercizio chiuso	Previsioni definitive esercizio in corso	PREVISIONI DI COMPETENZA			Annotazioni
				VARIAZIONI		SOMME RISULTANTI	
				in aumento	in diminuzione		
1	2	3	4	5	6	7	8
	TITOLO 01 SPESE CORRENTI						
	FUNZIONE 01 FUNZIONI GENERALI DI AMMINISTRAZIONI						
	SERVIZIO 02 SEGRETERIA GENERALE, PERSONALE E ORGANIZZAZIONE						
	INTERVENTO 03 PRESTAZIONI DI SERVIZI						
1.01.02.03	691 /1 SPESE PER LITI, ARBITRAGGI, RISARCIMENTI E CONSULENZE RECUPERATE A TERZI	80.550,42	100.000,00	0,00	0,00	100.000,00	*EXCAPIT1.00691/01*
	691 /2 SPESE PER LITI, ARBITRAGGI, RISARCIMENTI E CONSULENZE	0,00	2.000,00	0,00	0,00	2.000,00	*EXCAPIT1.00691/02*
	Totale intervento 03	80.550,42	102.000,00	0,00	0,00	102.000,00	
1.01.02.07	INTERVENTO 07 IMPOSTE E TASSE						
	711 SPESE CONTRATTUALI, DI REGISTRO E D'ASTA A CARICO ENTE	10.000,00	10.000,00	0,00	0,00	10.000,00	*EXCAPIT1.00711/00*
	Totale intervento 07	10.000,00	10.000,00	0,00	0,00	10.000,00	
1.01.02.08	INTERVENTO 08 ONERI STRAORDINARI DELLA GESTIONE CORRENTE						
	720 SPESE PER LITI, ARBITRAGGI, RISARCIMENTI E CONSULENZE	39.252,60	40.000,00	0,00	0,00	40.000,00	*EXCAPIT1.00720/00*
	722 SPESA PER CONCLUSIONI LITI A DIFESA E RISARCIMENTI	0,00	0,00	0,00	0,00	0,00	*EXCAPIT1.00722/00*
	Totale intervento 08	39.252,60	40.000,00	0,00	0,00	40.000,00	
	Totale Servizio 02	129.803,02	152.000,00	0,00	0,00	152.000,00	
	SERVIZIO 04 GESTIONE DELLE ENTRATE TRIBU- TARIE E SERVIZI FISCALI						
	INTERVENTO 03 PRESTAZIONI DI SERVIZI						
1.01.04.03	793 SPESE PER LITI, ARBITRAGGI, RISARCIMENTI E CONSULENZE	220,00	4.000,00	0,00	0,00	4.000,00	*EXCAPIT1.00793/00*
	Totale intervento 03	220,00	4.000,00	0,00	0,00	4.000,00	
	Totale Servizio 04	220,00	4.000,00	0,00	0,00	4.000,00	
	SERVIZIO 05 GESTIONE DEI BENI DEMANIALI E PATRIMONIALI						

Codice e numero	Denominazione	Impegni ultimo esercizio chiuso	Previsioni definitive esercizio in corso	PREVISIONI DI COMPETENZA			Annotazioni
				VARIAZIONI		SOMME RISULTANTI	
				in aumento	in diminuzione		
1	2	3	4	5	6	7	8
1.01.05.03	INTERVENTO 03 PRESTAZIONI DI SERVIZI						
834	SPESE PER LITI, ARBITRAGGI RISCARCIMENTI E CONSULENZE	5.914,36	6.000,00	0,00	0,00	6.000,00	*EXCAPIT1:00834/00*
	Totale intervento 03	5.914,36	6.000,00	0,00	0,00	6.000,00	
1.01.05.08	INTERVENTO 08 ONERI STRAORDINARI DELLA GESTIONE CORRENTE						
845	SPESE PER LITI, ARBITRAGGI, RISCARCIMENTI E CONSULENZA	625,00	1.000,00	0,00	0,00	1.000,00	*EXCAPIT1:00845/00*
	Totale intervento 08	625,00	1.000,00	0,00	0,00	1.000,00	
	Totale Servizio 05	6.539,36	7.000,00	0,00	0,00	7.000,00	
	SERVIZIO 06 UFFICIO TECNICO						
1.01.06.03	INTERVENTO 03 PRESTAZIONI DI SERVIZI						
875	SPESE PER LITI, ARBITRAGGI, RISCARCIMENTI E CONSULENZE	1.185,20	2.000,00	0,00	0,00	2.000,00	*EXCAPIT1:00875/00*
	Totale intervento 03	1.185,20	2.000,00	0,00	0,00	2.000,00	
	Totale Servizio 06	1.185,20	2.000,00	0,00	0,00	2.000,00	
1.01.09.01	SERVIZIO 09 ALTRI SERVIZI GENERALI						
INTERVENTO 01 PERSONALE							
961	RETRIBUZIONI ED EMOLUMENTI PERSONALE SETTORE LEGALE	281.855,29	270.257,65	10.744,00	0,00	281.001,65	*EXCAPIT1:00961/00*
962	FONDO PER LA PRODUTTIVITA' ED IL MIGLIORAMENTO DEI SERVIZI PERSONALE SETTORE LEGALE	29.585,47	30.565,47	0,00	0,00	30.565,47	*EXCAPIT1:00962/00*
963	ONERI ASSISTENZIALI E PREVID. A CARICO ENTE PER IL PERSONALE ADDETTO AGLI AFFARI LEGALI	76.119,21	76.351,07	0,00	0,00	76.351,07	*EXCAPIT1:00963/00*
963 /1	CONTRIBUTI IN ADEMP. PREV. LE A CARICO ENTE PER IL PERSONALE SETTORE LEGALE	8.945,83	8.943,76	0,00	0,00	8.943,76	*EXCAPIT1:00963/01*
965	ASSEGNI NUCLEO PERSONALE ADDETTO AGLI AFFARI LEGALI	0,00	0,00	0,00	0,00	0,00	*EXCAPIT1:00965/00*
	Totale intervento 01	396.505,80	386.117,95	10.744,00	0,00	396.861,95	
1.01.09.02	INTERVENTO 02 ACQUISTO DI BENI DI CONSUMO EO DI MATERIE PRIME						

Codice e numero	INTERVENTO		Impegni ultimo esercizio chiuso	Previsioni definitive esercizio in corso	PREVISIONI DI COMPETENZA			Annotazioni	
	Denominazione	2			VARIAZIONI		SOMME RISULTANTI		7
					in aumento	5			
1			3	4	5	6	7	8	
	970 /1	ACQUISTO BENI DI CONSUMO E MATERIE PRIME SERVIZIO AFFARI LEGALI	750,00	750,00	0,00	0,00	750,00	*EXCAPIT1:00970/01*	
	970 /11	CARTA,CANCELLERIA, STAMPATI AFFARI LEGALI	329,18	300,00	0,00	0,00	300,00	*EXCAPIT1:00970/11*	
	970 /13	MATERIALE INFORMATICO AFFARI LEGALI	0,00	0,00	0,00	0,00	0,00	*EXCAPIT1:00970/13*	
	970 /15	PUBBLICAZIONE GIORNALI,RIVISTE AFFARI LEGALI	453,23	575,00	0,00	0,00	575,00	*EXCAPIT1:00970/15*	
		Totale intervento 02	1.532,41	1.625,00	0,00	0,00	1.625,00		
1.01.09.03	INTERVENTO 03	PRESTAZIONI DI SERVIZI							
	949	INDENNITA' DI MISSIONE E SPESE VIAGGI PERSONALE SERVIZIO AFFARI LEGALI	0,00	0,00	0,00	0,00	0,00	*EXCAPIT1:00949/00*	
	977	SPESA PER PARTECIPAZIONE CORSI AGGIORNAMENTO PER PERSONALE SERVIZIO AFFARI LEGALI	0,00	0,00	0,00	0,00	0,00	*EXCAPIT1:00977/00*	
	977 /1	SPESA PER TELEFONIA MOBILE SERVIZIO AFFARI LEGALI	999,80	1.000,00	0,00	0,00	1.000,00	*EXCAPIT1:00977/01*	
	979	MANUTENZIONE, RIPARAZIONE DI MOBILI,MACCHINE E ATTREZZI	1.000,00	1.000,00	0,00	0,00	1.000,00	*EXCAPIT1:00979/00*	
		Totale intervento 03	1.999,80	2.000,00	0,00	0,00	2.000,00		
1.01.09.04	INTERVENTO 04	UTILIZZO DI BENI DI TERZI							
	980	FITTO LOCALI AUTORIZZATA	3.158,09	3.160,00	0,00	0,00	3.160,00	*EXCAPIT1:00980/00*	
		Totale intervento 04	3.158,09	3.160,00	0,00	0,00	3.160,00		
1.01.09.07	INTERVENTO 07	IMPOSTE E TASSE							
	985	IMPOSTA ATTIVITA' PRODUTTIVE SU ASSEGNI PERSONALE SETTORE LEGALI	26.403,86	26.396,50	0,00	0,00	26.396,50	*EXCAPIT1:00985/00*	
		Totale intervento 07	26.403,86	26.396,50	0,00	0,00	26.396,50		
1.01.09.08	INTERVENTO 08	ONERI STRAORDINARI DELLA GESTIONE CORRENTE							
	988	FINANZIAMENTO DEBITI FUORI BILANCIO PREVIO RICONOSCIMENTO AVANZO DI AMMINISTRAZIONE ORDINARIO	0,00	0,00	0,00	0,00	0,00	*EXCAPIT1:00988/00*	

Codice e numero	INTERVENTO		Impegni ultimo esercizio chiuso	Previsioni definitive esercizio in corso	PREVISIONI DI COMPETENZA			Annotazioni		
	Denominazione	2			3	4	VARIAZIONI		SOMME RISULTANTI	
							in aumento			5
1	988 /1	FINANZIAMENTO DEBITI FUORI BILANCIO PREVIO RICONOSCIMENTO	100.000,00	100.000,00	0,00	0,00	100.000,00	8 *EXCAPIT1:00988/01*		
		Totale Intervento 08	100.000,00	100.000,00	0,00	0,00	100.000,00			
		Totale Servizio 09	529.599,96	519.299,45	10.744,00	0,00	530.043,45			
		Totale Funzione 01	667.347,54	684.299,45	10.744,00	0,00	695.043,45			
		FUNZIONE 02 FUNZIONI DI ISTRUZIONE PUBBLI-CA								
		SERVIZIO 01 ISTITUTI DI ISTRUZIONE SECON-DARIA								
1.02.01.04		INTERVENTO 04 UTILIZZO DI BENI DI TERZI								
	1595	FITTO LOCALI LICEO GINNASIO DI MODICA. SEZ.ARTISTICA	450.727,96	460.000,00	0,00	0,00	460.000,00	*EXCAPIT1:01595/00*		
	1625	FITTO LOCALI IST.MAGISTRALE DI MODICA	140.408,92	142.000,00	0,00	0,00	142.000,00	*EXCAPIT1:01625/00*		
	1626	FITTO LOCALE IST.MAGISTRALE RAGUSA	104.316,68	105.000,00	0,00	20.000,00	85.000,00	*EXCAPIT1:01626/00*		
	1650	FITTO LOCALI IST.PROF/LE ALBERGHIERO DI MODICA	81.667,47	82.000,00	0,00	0,00	82.000,00	*EXCAPIT1:01650/00*		
		Totale Intervento 04	777.121,03	789.000,00	0,00	20.000,00	769.000,00			
1.02.01.08		INTERVENTO 08 ONERI STRAORDINARI DELLA GESTIONE CORRENTE								
	1720	SPESE PER LITI,ARBITRAGGI, RISARCIMENTI E CONSULENZE L.R. 9/86	1.945,00	2.000,00	0,00	0,00	2.000,00	*EXCAPIT1:01720/00*		
		Totale Intervento 08	1.945,00	2.000,00	0,00	0,00	2.000,00			
		Totale Servizio 01	779.066,03	791.000,00	0,00	20.000,00	771.000,00			
		Totale Funzione 02	779.066,03	791.000,00	0,00	20.000,00	771.000,00			
		FUNZIONE 06 FUNZIONI RIGUARDANTI LA GESTIO-NE DEL TERRITORIO								
		SERVIZIO 01 VIABILITA'								
1.06.01.08		INTERVENTO 08 ONERI STRAORDINARI DELLA GESTIONE CORRENTE								
	2070	SPESE PER LITI ED ATTI A DIFE= SA DELLA PROVINCIA PER ARBI= TRAGGI,RISARCIMENTI,ETC.	2.000,00	2.000,00	0,00	0,00	2.000,00	*EXCAPIT1:02070/00*		

INTERVENTO		Impegni ultimo esercizio chiuso	Previsioni definitive esercizio in corso	PREVISIONI DI COMPETENZA			Annotazioni
Codice e numero	Denominazione			VARIAZIONI		SOMME RISULTANTI	
				in aumento	in diminuzione		
1	2	3	4	5	6	7	8
	Totale Intervento 08	2.000,00	2.000,00	0,00	0,00	2.000,00	
	Totale Servizio 01	2.000,00	2.000,00	0,00	0,00	2.000,00	
	Totale Funzione 06	2.000,00	2.000,00	0,00	0,00	2.000,00	
	Totale Titolo 01	1.448.413,57	1.477.299,45	10.744,00	20.000,00	1.468.043,45	
TOTALE	C.Resp.02 SETTORE LEGALE	1.448.413,57	1.477.299,45	10.744,00	20.000,00	1.468.043,45	

Codice e numero	Denominazione	Impegni ultimo esercizio chiuso	Previsioni definitive esercizio in corso	PREVISIONI DI COMPETENZA			Annotazioni
				VARIAZIONI		SOMME RISULTANTI	
				in aumento	in diminuzione		
1	2	3	4	5	6	7	8
	TITOLO 01 SPESE CORRENTI						
	FUNZIONE 01 FUNZIONI GENERALI DI AMMINISTRAZIONI						
	SERVIZIO 03 GESTIONE ECONOMICA.FINANZIARIAPROG RAMMAZIONE,PROVVEDITORATO E CONTROLLO DI GESTIONE						
1.01.03.01	INTERVENTO 01 PERSONALE						
727	RETRIBUZIONI ED EMOLUMENTI AL PERSONALE ADDETTO ALLA GESTIONE ECONOMICA DEL PERSONALE ED ECONOMATO	0,00	0,00	0,00	0,00	0,00	**EXCAPIT1.00727/00*
728	FONDO PER LA PRODUTTIVITA' ED IL MIGLIORAMENTO DEI SERVIZI PER IL PERSONALE ADDETTO	20.851,95	0,00	0,00	0,00	0,00	**EXCAPIT1.00728/00*
729	ONERI ASSISTENZIALI E PREVID. A CARICO ENTE PER PERSONALE PROVVEDITORATO ED ECONOMATO	30.068,99	0,00	0,00	0,00	0,00	**EXCAPIT1.00729/00*
729 /1	CONTRIBUTI INADEL PREV.LE A CARICO ENTE PER PERSONALE PROVVEDITORATO ED ECONOMATO	3.530,46	0,00	0,00	0,00	0,00	**EXCAPIT1.00729/01*
730	FONDO PER LA PRODUTTIVITA' ED IL MIGLIORAMENTO DEI SERVIZI (ART.16 L.R.41/96) PERSONALE ADDETTO PROVVED. ED ECONOMATO	0,00	0,00	0,00	0,00	0,00	**EXCAPIT1.00730/00*
731	RETRIBUZIONE ED EMOLUMENTI SERVIZI FINANZIARI	643.544,25	857.836,17	0,00	0,00	857.836,17	**EXCAPIT1.00731/00*
732	FONDO PER LA PRODUTTIVITA' ED IL MIGLIORAMENTO DEI SERVIZI SERVIZI FINANZIARI	111.723,50	150.909,00	0,00	0,00	150.909,00	**EXCAPIT1.00732/00*
733	ONERI ASSISTENZIALI E PREVID. A CARICO ENTE PERS. SERVIZI FINANZIARI	187.793,23	255.738,71	0,00	0,00	255.738,71	**EXCAPIT1.00733/00*
733 /1	CONTRIBUTI INADEL PREV.LE A CARICO ENTE PERS. SERVIZI FINANZIARI	21.998,33	28.932,95	0,00	0,00	28.932,95	**EXCAPIT1.00733/01*
734	INDENNITA' E RIMBORSO SPESE VIAGGI AL PERSONALE DEL SERVIZIO PER MISSIONI	0,00	0,00	0,00	0,00	0,00	**EXCAPIT1.00734/00*
736	ASSEGNI AL NUCLEO PERSONALE GESTIONE ECONOM. FINANZIARIA E CONTROLLO GESTIONE	0,00	0,00	0,00	0,00	0,00	**EXCAPIT1.00736/00*

Codice e numero	INTERVENTO		Impegni ultimo esercizio chiuso	Previsioni definitive esercizio in corso	PREVISIONI DI COMPETENZA			Annotazioni
	Denominazione	2			VARIAZIONI		SOMME RISULTANTI	
					in aumento	in diminuzione		
1		3	4	5	6	7	8	
737	RETRIBUZIONE ED EMOLUMENTI AL PERSONALE ECONOMATO E PROVVEDI TORATO	101.683,11	0,00	0,00	0,00	0,00	*EXCAPIT1:00737/00*	
	Totale Intervento 01	1.121.193,82	1.293.416,83	0,00	0,00	1.293.416,83		
1.01.03.02	INTERVENTO 02 ACQUISTO DI BENI DI CONSUMO EO DI MATERIE PRIME							
741	DIVISE E VESTIARIO AL PERS/ILE	0,00	0,00	0,00	0,00	0,00	*EXCAPIT1:00741/00*	
742	ABBONAMENTI G.G.UU., RIVISTE, QUOTIDIANI ED ACQUISTO PUBBLICAZIONI	0,00	0,00	0,00	0,00	0,00	*EXCAPIT1:00742/00*	
743	STAMPATI, REGISTRI,CANCELLERIA TELEFONIA MOBILE E VARIE	0,00	0,00	0,00	0,00	0,00	*EXCAPIT1:00743/00*	
743 /1	CARTA.CANCELLERIA E STAMPATI CONTABILITA' E FINANZE	1.488,32	2.500,00	0,00	0,00	2.500,00	*EXCAPIT1:00743/01*	
743 /3	MATERIALE INFORMATICO CONTABILITA' E FINANZE	1.247,68	1.300,00	0,00	0,00	1.300,00	*EXCAPIT1:00743/03*	
743 /4	MATERIALE STRUMENTI TECNICI CONTABILITA' E FINANZE	0,00	0,00	0,00	0,00	0,00	*EXCAPIT1:00743/04*	
743 /5	PUBBLICAZIONI,GIORNALI,RIVISTE CONTABILITA' E FINANZE	350,00	500,00	0,00	0,00	500,00	*EXCAPIT1:00743/05*	
743 /7	ACQUISTI BENI RAPPRESENTANZA CONTABILITA' E FINANZE	386,80	0,00	0,00	0,00	0,00	*EXCAPIT1:00743/05*	
743 /10	ALTRI MATERIALI DI CONSUMO PER CONTABILITA' E FINANZE	998,14	1.000,00	0,00	0,00	1.000,00	*EXCAPIT1:00743/10*	
	Totale Intervento 02	4.470,94	5.300,00	0,00	0,00	5.300,00		
1.01.03.03	INTERVENTO 03 PRESTAZIONI DI SERVIZI							
749	REALIZZAZIONE CONVEGNI DI STUDIE PROBLEMATICHE FINANZIARIE ISTITUZIONALI	0,00	0,00	0,00	0,00	0,00	*EXCAPIT1:00749/00*	
750	MANUTENZIONE, RIPARAZIONE, DI MOBILI, ATTREZZATURE ED ARREDI	2.909,94	3.000,00	0,00	0,00	3.000,00	*EXCAPIT1:00750/00*	
751	SPESE PER MECCANIZZAZIONE SERVIZI CENTRO ELABORAZIONE DATI	39.577,89	50.000,00	0,00	0,00	50.000,00	*EXCAPIT1:00751/00*	
753	SPESA PER LA PUBBLICITA' DEGLI ATTI DI PROGRAMMAZIONE	0,00	0,00	0,00	0,00	0,00	*EXCAPIT1:00753/00*	
754	SPESA PER PARTECIPAZIONE A CORSI DI AGGIORNAMENTO PROF/LE PER I DIPENDENTI	1.486,47	2.000,00	0,00	0,00	2.000,00	*EXCAPIT1:00754/00*	

Codice e numero	INTERVENTO		Impegni ultimo esercizio chiuso	Previsioni definitive esercizio in corso	PREVISIONI DI COMPETENZA			Annotazioni
	Denominazione	2			VARIAZIONI		SOMME RISULTANTI	
					in aumento	in diminuzione		
1		3	4	5	6	7	8	
	754 /1 SPESA PER TELEFONIA MOBILE AREA CONTABILE	1.997,54	2.000,00	0,00	0,00	2.000,00	*EXCAPIT1.00754/01*	
	Totale Intervento 03	45.971,84	57.000,00	0,00	0,00	57.000,00		
1.01.03.05	INTERVENTO 05 TRASFERIMENTI							
	802 TRASFERIMENTO ALLO STATO PER INCAPACITA' CONTRIBUTI ERARIALI	1.201.701,12	1.280.391,03	8.778,97	0,00	1.289.170,00	*EXCAPIT1.00802/00*	
	802 /10 CONTRIBUTO PER RIDUZIONE SPESA PUBBLICA AI SENSI D.L. 66/2014 - ART. 47 C. 2 LETT. A-B-C	0,00	1.407.721,13	0,00	313.091,13	1.094.630,00	*EXCAPIT1.00802/10*	
	802 /20 CONCORSO AL CONTENIMENTO DELLA SPESA PUBBLICA AI SENSI ART.1. C.418 L.23 DICEMBRE 2014.	0,00	0,00	0,00	0,00	0,00		
	Totale Intervento 05	1.201.701,12	2.688.112,16	8.778,97	313.091,13	2.383.800,00		
1.01.03.06	INTERVENTO 06 INTERESSI PASSIVI E ONERI FINANZIARI DIVERSI							
	840 INTERESSI PASSIVI PER ANTICIPAZIONI DI CASSA	30.660,95	30.000,00	0,00	0,00	30.000,00	*EXCAPIT1.00840/00*	
	Totale Intervento 06	30.660,95	30.000,00	0,00	0,00	30.000,00		
1.01.03.07	INTERVENTO 07 IMPOSTE E TASSE							
	766 IMPOSTA ATTIVITA' PRODUTTIVE ASSEgni AL PERSONALE DEI SERVIZI FINANZIARI	64.925,31	85.392,39	0,00	0,00	85.392,39	*EXCAPIT1.00766/00*	
	767 IMPOSTA ATTIVITA' PRODUTTIVE SU ASSEgni AL PERSONALE PROVVEDITORATO ED ECONOMATO	10.420,12	0,00	0,00	0,00	0,00	*EXCAPIT1.00767/00*	
	Totale Intervento 07	75.345,43	85.392,39	0,00	0,00	85.392,39		
1.01.03.08	INTERVENTO 08 ONERI STRAORDINARI DELLA GESTIONE CORRENTE							
	808 /10 TRASFER. STATO PER RECUPERO SOMME PREGRESSE MOBILITA'	0,00	54.022,44	0,00	54.022,44	0,00	*EXCAPIT1.00808/10*	
	Totale Intervento 08	0,00	54.022,44	0,00	54.022,44	0,00		
1.01.03.09	INTERVENTO 09 AMMORTAMENTI DI ESERCIZIO							
	769 QUOTA AMMORTAMENTO BENI MOBILI SERVIZIO FINANZIARIO	0,00	0,00	0,00	0,00	0,00	*EXCAPIT1.00769/00*	
	Totale Intervento 09	0,00	0,00	0,00	0,00	0,00		

Codice e numero	Denominazione	Impegni ultimo esercizio chiuso	Previsioni definitive esercizio in corso	PREVISIONI DI COMPETENZA			Annotazioni
				VARIAZIONI		SOMME RISULTANTI	
				in aumento	in diminuzione		
1	2	3	4	5	6	7	8
	Totale Servizio 03	2.479.344,10	4.213.243,82	8.778,97	367.113,57	3.854.909,22	
1.01.04.01	SERVIZIO 04 GESTIONE DELLE ENTRATE TRIBU- TARIE E SERVIZI FISCALI						
	SERVIZIO 01 PERSONALE						
	771 RETRIBUZIONI ED EMOLUMENTI PERSONALE ENTRATE TRIBUTARIE	491.783,07	40.637,58	0,00	0,00	40.637,58	*EXCAPIT1:00771/00*
	772 FONDO PER LA PRODUTTIVITA' ED IL MIGLIORAMENTO DEI SERVIZI PERSONALE ENTRATE TRIBUTARIE	97.789,69	6.173,43	0,00	0,00	6.173,43	*EXCAPIT1:00772/00*
	773 ONERI ASSISTENZIALI E PREVID. A CARICO ENTE PERS. GESTIONE ENTRATE TRIBUTARIE	136.157,46	11.552,27	0,00	0,00	11.552,27	*EXCAPIT1:00773/00*
	773 /1 CONTRIBUTI INADEL PREV.LE A CARICO ENTE PERSONALE GEST. ENTRATE TRIBUTARIE	17.106,94	1.356,87	0,00	0,00	1.356,87	*EXCAPIT1:00773/01*
	774 INDENNITA' E RIMBORSO SPESE VIAGGI AL PERSONALE PERSONALE ENTRATE TRIBUTARIE ED ESROPRI	0,00	0,00	0,00	0,00	0,00	*EXCAPIT1:00774/00*
	775 FONDO PER LA PRODUTTIVITA' ED IL MIGLIORAMENTO DEI SERVIZI (ART.16 L.R.41/96) PERSONALE GESTIONE ENTRATE TRIBUTARIE	0,00	0,00	0,00	0,00	0,00	*EXCAPIT1:00775/00*
	777 FONDO PER LA PRODUTTIVITA' ED IL MIGLIORAMENTO DEI SERVIZI PERSONALE UFF.ESPROPRIAZIONI	0,00	0,00	0,00	0,00	0,00	*EXCAPIT1:00777/00*
	Totale intervento 01	742.837,16	59.720,15	0,00	0,00	59.720,15	
1.01.04.02	SERVIZIO 02 ACQUISTO DI BENI DI CONSUMO EO DI MATERIE PRIME						
	780 STAMPATI, REGISTRI,CANCELLERIA TELEFONIA MOBILE E VARIE	0,00	0,00	0,00	0,00	0,00	*EXCAPIT1:00780/00*
	780 /1 CARTA CANCELLERIA E STAMPATI SERVIZIO TRIBUTI	616,09	650,00	0,00	0,00	650,00	*EXCAPIT1:00780/01*
	780 /3 MATERIALE INFORMATICO SERVIZIO TRIBUTI	245,13	250,00	0,00	0,00	250,00	*EXCAPIT1:00780/03*
	780 /4 MATERIALE E STRUMENTI TECNICI SERVIZIO TRIBUTI	0,00	0,00	0,00	0,00	0,00	*EXCAPIT1:00780/04*
	780 /7 ACQUISTO BENI RAPPRESENTANZA SERVIZIO TRIBUTI	0,00	0,00	0,00	0,00	0,00	*EXCAPIT1:00780/07*
	780 /10 ALTRI MATERIALI DI CONSUMO SERVIZIO TRIBUTI	200,00	200,00	0,00	0,00	200,00	*EXCAPIT1:00780/10*

Codice e numero	INTERVENTO Denominazione	Impegni ultimo esercizio chiuso	Previsioni definitive esercizio in corso	PREVISIONI DI COMPETENZA			Annotazioni
				VARIAZIONI		SOMME RISULTANTI	
				in aumento	in diminuzione		
1	2	3	4	5	6	7	8
	781 ABBONAMENTI G.G.UU., RIVISTE QUOTIDIANI E ACQUISTO PUBBLICAZIONI	0,00	0,00	0,00	0,00	0,00	*EXCAPIT1:00781/00*
	Totale Intervento 02	1.061,22	1.100,00	0,00	0,00	1.100,00	
1.01.04.03	INTERVENTO 03 PRESTAZIONI DI SERVIZI						
	790 MANUTENZIONE RIPARAZIONE DI MOBILI, ATTREZZATURE ED ARREDI	459,94	500,00	0,00	0,00	500,00	*EXCAPIT1:00790/00*
	792 SPESE PER PARTECIPAZIONE CORSI DI AGGIORNAMENTO PERS/LE DIPENDENTE	184,25	500,00	0,00	0,00	500,00	*EXCAPIT1:00792/00*
	792 /1 SPESE PER TELEFONIA MOBILE DIPENDENTI/SERVIZI TRIBUTARI	500,00	500,00	0,00	0,00	500,00	*EXCAPIT1:00792/01*
	Totale Intervento 03	1.144,19	1.500,00	0,00	0,00	1.500,00	
1.01.04.05	INTERVENTO 05 TRASFERIMENTI						
	800 VERSAMENTO 30% IRAP A STATO E SALDO ICIAP	0,00	0,00	0,00	0,00	0,00	*EXCAPIT1:00800/00*
	Totale Intervento 05	0,00	0,00	0,00	0,00	0,00	
1.01.04.07	INTERVENTO 07 IMPOSTE E TASSE						
	806 IMPOSTA ATTIVITA' PRODUTTIVE SU ASSEgni AL PERSONALE GESTIONE ENTRATE TRIBUTARIE	50.489,46	4.004,66	0,00	0,00	4.004,66	*EXCAPIT1:00806/00*
	Totale Intervento 07	50.489,46	4.004,66	0,00	0,00	4.004,66	
1.01.04.08	INTERVENTO 08 ONERI STRAORDINARI DELLA GESTIONE CORRENTE						
	808 RESTITUZIONE ENTRATE DIVERSE	241.000,00	15.000,00	0,00	0,00	15.000,00	*EXCAPIT1:00808/00*
	Totale Intervento 08	241.000,00	15.000,00	0,00	0,00	15.000,00	
1.01.04.09	INTERVENTO 09 AMMORTAMENTI DI ESERCIZIO						
	809 QUOTA AMMORTAMENTO BENI MOBILI SERVIZIO TRIBUTARIO	0,00	0,00	0,00	0,00	0,00	*EXCAPIT1:00809/00*
	Totale Intervento 09	0,00	0,00	0,00	0,00	0,00	
	Totale Servizio 04	1.036.532,03	81.324,81	0,00	0,00	81.324,81	
	SERVIZIO 05 GESTIONE DEI BENI DEMANIALI E PATRIMONIALI						

Codice e numero	INTERVENTO		Impegni ultimo esercizio chiuso	Previsioni definitive esercizio in corso	PREVISIONI DI COMPETENZA			Annotazioni		
	Denominazione	2			3	4	VARIAZIONI		SOMME RISULTANTI	
							in aumento			5
1								8		
1.01.05.02	INTERVENTO 02	ACQUISTO DI BENI DI CONSUMO EO DI MATERIE PRIME								
	822 /2	CARTA CANCELLERIA E STAMPATI GESTIONE economato	499,42	0,00	0,00	0,00	0,00	*EXCAPIT1,00822/02*		
		Totale Intervento 02	499,42	0,00	0,00	0,00	0,00			
1.01.05.03	INTERVENTO 03	PRESTAZIONI DI SERVIZI								
	839 /1	SPESE PER PARTECIPAZIONE CORSI AGGIORNAMENTO PERSONALE	0,00	0,00	0,00	0,00	0,00	*EXCAPIT1,00839/01*		
		Totale Intervento 03	0,00	0,00	0,00	0,00	0,00			
1.01.05.06	INTERVENTO 06	INTERESSI PASSIVI E ONERI FINANZIARI DIVERSI								
	841	INTERESSI PASSIVI SU MUTUI PER ACQUISIZIONE IMMOBILI PATRIMONIALI	223.561,91	212.739,80	0,00	14.204,22	198.535,58	*EXCAPIT1,00841/00*		
		Totale Intervento 06	223.561,91	212.739,80	0,00	14.204,22	198.535,58			
		Totale Servizio 05	224.061,33	212.739,80	0,00	14.204,22	198.535,58			
1.01.09.10	SERVIZIO 09	ALTRI SERVIZI GENERALI								
	INTERVENTO 10	Fondo svalutazione crediti								
	993	FONDO OSCILLAZIONE CREDITI 1 % RES.ATT.TIT.III 31/12/06 DELIB. 303/99	0,00	160.000,00	40.000,00	0,00	200.000,00	*EXCAPIT1,00993/00*		
		Totale Intervento 10	0,00	160.000,00	40.000,00	0,00	200.000,00			
1.01.09.11	INTERVENTO 11	Fondo di Riserva								
	994	FONDO DI RISERVA ORDINARIO	0,00	68.219,61	62.833,51	0,00	131.053,12	*EXCAPIT1,00994/00*		
		Totale Intervento 11	0,00	68.219,61	62.833,51	0,00	131.053,12			
		Totale Servizio 09	0,00	228.219,61	102.833,51	0,00	331.053,12			
		Totale Funzione 01	3.739.937,46	4.735.528,04	111.612,48	381.317,79	4.465.822,73			
	FUNZIONE 02	FUNZIONI DI ISTRUZIONE PUBBLICA								
	SERVIZIO 01	ISTITUTI DI ISTRUZIONE SECON-DARIA								
1.02.01.06	INTERVENTO 06	INTERESSI PASSIVI E ONERI FINANZIARI DIVERSI								

INTERVENTO		Impegni ultimo esercizio chiuso	Previsioni definitive esercizio in corso	PREVISIONI DI COMPETENZA			Annotazioni
Codice e numero	Denominazione			VARIAZIONI		SOMME RISULTANTI	
				in aumento	in diminuzione		
1	2	3	4	5	6	7	8
1662	INTERESSI PASSIVI PER INTERVENTI EDILIZIA SCOLASTICA CASSA DD.PP.	888.692,06	852.030,49	0,00	70.000,00	782.030,49	*EXCAPIT1:01662/00*
1663	INTERESSI PASSIVI PER MUTUO COMUNE DI ISPICA PER IP.S.I.A	0,00	0,00	0,00	0,00	0,00	*EXCAPIT1:01663/00*
	Totale Intervento 06	888.692,06	852.030,49	0,00	70.000,00	782.030,49	
	Totale Servizio 01	888.692,06	852.030,49	0,00	70.000,00	782.030,49	
	Totale Funzione 02						
	FUNZIONE 03 FUNZIONI RELATIVE ALLA CULTURA ED AI BENI CULTURALI						
	SERVIZIO 02 VALORIZZAZIONI DI BENI DI INTERESSE STORICO, ARTISTICO E ALTRE ATTIVITA' CULTURALI						
1.03.02.06	INTERESSI PASSIVI E ONERI FINANZIARI DIVERSI						
1873	INTERESSI PASSIVI MUTUO ACQUISTO CASA NATALE MUSICISTA P. FLORIDIA CASSA DD.PP.	71.636,22	67.578,99	0,00	0,00	67.578,99	*EXCAPIT1:01873/00*
	Totale Intervento 06	71.636,22	67.578,99	0,00	0,00	67.578,99	
	Totale Servizio 02	71.636,22	67.578,99	0,00	0,00	67.578,99	
	Totale Funzione 03						
	FUNZIONE 04 FUNZIONI NEL SETTORE TURISTICO SPORTIVO E RICREATIVO						
	SERVIZIO 02 SPORT E TEMPO LIBERO						
1.04.02.06	INTERESSI PASSIVI E ONERI FINANZIARI DIVERSI						
1940	INTERESSI PASSIVI MUTUI CREDITO SPORTIVO	157.148,85	154.880,23	25.978,42	0,00	180.858,65	*EXCAPIT1:01940/00*
1940 /1	INTERESSI PASSIVI MUTUI CASSA DD.PP.	47.146,75	44.551,87	0,00	0,00	44.551,87	*EXCAPIT1:01940/01*
	Totale Intervento 06	204.295,60	199.432,10	25.978,42	0,00	225.410,52	
	Totale Servizio 02	204.295,60	199.432,10	25.978,42	0,00	225.410,52	
	Totale Funzione 04	204.295,60	199.432,10	25.978,42	0,00	225.410,52	

Codice e numero	INTERVENTO Denominazione	Impegni ultimo esercizio chiuso	Previsioni definitive esercizio in corso	PREVISIONI DI COMPETENZA			Annotazioni
				VARIAZIONI		SOMME RISULTANTI	
				in aumento	in diminuzione		
1	2	3	4	5	6	7	8
	FUNZIONE 06 FUNZIONI RIGURDANTI LA GESTIO-NE DEL TERRITORIO						
	SERVIZIO 01 VIABILITA'						
1.06.01.06	INTERESSI PASSIVI E ONERI FINANZIARI DIVERSI						
	2060 INTERESSI PASSIVI PER MUTUI CASSA DD.PP.	356.856,47	284.774,05	0,00	30.000,00	254.774,05	*EXCAPIT1:02060/00*
	2062 INTERESSI PASSIVI MUTUI ISTITU TI DI PREVIDENZA	0,00	0,00	0,00	0,00	0,00	*EXCAPIT1:02062/00*
	Totale Intervento 06	356.856,47	284.774,05	0,00	30.000,00	254.774,05	
	Totale Servizio 01	356.856,47	284.774,05	0,00	30.000,00	254.774,05	
	Totale Funzione 06	356.856,47	284.774,05	0,00	30.000,00	254.774,05	
	FUNZIONE 07 FUNZIONI NEL CAMPO DELLA TUTE-LA AMBIENTALE						
	SERVIZIO 02 SERVIZI DI TUTELA E VALORIZZAZIONE AMBIENTALE						
1.07.02.06	INTERESSI PASSIVI E ONERI FINANZIARI DIVERSI						
	2164 QUOTA INTERESSI PASSIVI MUTUO CASSA DD.PP. TUTELA AMBIENTALE	48.743,55	31.470,79	0,00	0,00	31.470,79	*EXCAPIT1:02164/00*
	Totale Intervento 06	48.743,55	31.470,79	0,00	0,00	31.470,79	
	Totale Servizio 02	48.743,55	31.470,79	0,00	0,00	31.470,79	
	SERVIZIO 07 TUTELA E VALORIZZAZIONE RISOR-SE IDRICHE E ENERGETICHE						
1.07.07.06	INTERESSI PASSIVI E ONERI FINANZIARI DIVERSI						
	2300 /10 INTERESSI PASSIVI SU MUTUO PER ATTREZZATURE IMPIANTO TECNOLOGICO MONITORAGGIO FALDE ACQUIFERE-CASSA DD.PP. POSIZ.4356717.00-	23.097,50	22.466,40	0,00	0,00	22.466,40	*EXCAPIT1:02300/10*
	Totale Intervento 06	23.097,50	22.466,40	0,00	0,00	22.466,40	
	Totale Servizio 07	23.097,50	22.466,40	0,00	0,00	22.466,40	
	Totale Funzione 07	71.841,05	53.937,19	0,00	0,00	53.937,19	

INTERVENTO		Impegni ultimo esercizio chiuso	Previsioni definitive esercizio in corso	PREVISIONI DI COMPETENZA		Annotazioni	
Codice e numero	Denominazione			VARIAZIONI			SOMME RISULTANTI
				in aumento	in diminuzione		
1	2	3	4	5	6	7	8
	Totale Titolo 01	5.333.258,86	6.193.280,86	137.590,90	481.317,79	5.849.553,97	

Codice e numero	INTERVENTO Denominazione	Impegni ultimo esercizio chiuso	Previsioni definitive esercizio in corso	PREVISIONI DI COMPETENZA			Annotazioni
				VARIAZIONI		SOMME RISULTANTI	
				in aumento	in diminuzione		
1	2	3	4	5	6	7	8
	TITOLO 02 SPESE IN CONTO CAPITALE						
	FUNZIONE 01 FUNZIONI GENERALI DI AMMINISTRAZIONI						
	SERVIZIO 03 GESTIONE ECONOMICA.FINANZIARIAPROG RAMMAZIONE,PROVVEDITORATO E CONTROLLO DI GESTIONE						
2.01.03.05	INTERVENTO 05 ACQUISIZIONI DI BENI MOBILI, MACCHINE ED ATTREZZATURE TECNICO-SCIENTIFICHE						
	2513 ACQUISIZIONE ATTREZZATURE TECNICHE=SCIENTIFICHE AREA CONTABILE= AVANZO AMM/NE	0,00	0,00	0,00	0,00	0,00	*EXCAPIT1.02513/00*
	Totale Intervento 05	0,00	0,00	0,00	0,00	0,00	
	Totale Servizio 03	0,00	0,00	0,00	0,00	0,00	
	Totale Funzione 01	0,00	0,00	0,00	0,00	0,00	
	Totale Titolo 02	0,00	0,00	0,00	0,00	0,00	

Codice e numero	INTERVENTO Denominazione	Impegni ultimo esercizio chiuso	Previsioni definitive esercizio in corso	PREVISIONI DI COMPETENZA			Annotazioni
				VARIAZIONI		SOMME RISULTANTI	
				in aumento	in diminuzione		
1	2	3	4	5	6	7	8
	TITOLO 03 SPESE PER RIMBORSO PRESTITI						
	FUNZIONE 01 FUNZIONI GENERALI DI AMMINISTRAZIONI						
	SERVIZIO 03 GESTIONE ECONOMICA.FINANZIARIA PROGRAMMAZIONE,PROVEDITORATO E CONTROLLO DI GESTIONE						
3.01.03.01	INTERVENTO 01 RIMBORSO PER ANTICIPAZIONI DICASSA						
	2701 RIMBORSO PER ANTICIPAZIONE DI CASSA	1.684.809,39	8.832.528,00	0,00	0,00	8.832.528,00	*EXCAPIT1:02701/00*
	Totale intervento 01	1.684.809,39	8.832.528,00	0,00	0,00	8.832.528,00	
3.01.03.02	INTERVENTO 02 RIMBORSO DI FINANZIAMENTI A BREVE TERMINE						
	2699 FONDO DI ROTAZIONE REGIONE SICILIANA AVANZO AMMINISTRAZIONE	0,00	0,00	0,00	0,00	0,00	*EXCAPIT1:02699/00*
	Totale intervento 02	0,00	0,00	0,00	0,00	0,00	
3.01.03.03	INTERVENTO 03 RIMBORSO DI QUOTA CAPITALE DIMUTUI E PRESTITI						
	2700 QUOTA CAPITALE ANMORTAMENTO MUTUI CONCESSI DALLA CASSA DEPOSITI E PRESTITI	3.540.489,63	2.954.543,62	0,00	616.910,29	2.337.633,33	*EXCAPIT1:02700/00*
	2700 /1 ESTINZIONE ANTICIPATA MUTUI CONCESSI DALLA CASSA DD.PP. (ENTRATE DERIVANTI DA ALIENAZ. BENI PATRIMONIALI)	384.610,81	696.000,00	0,00	696.000,00	0,00	*EXCAPIT1:02700/01*
	2700 /2 ESTINZIONE ANTICIPATA MUTUI CASSA DD.PP.CONTRIBUTO STATALE	0,00	0,00	0,00	0,00	0,00	*EXCAPIT1:02700/02*
	2702 RIMBORSO QUOTA CAPITALE MUTUI CONCESSI DAGLI ISTITUTI DI PREVIDENZA	0,00	0,00	0,00	0,00	0,00	*EXCAPIT1:02702/00*
	2704 RIMBORSO QUOTA CAPITALE MUTUI CONCESSI DAL CREDITO OPERE PUBBLICHE	0,00	0,00	0,00	0,00	0,00	*EXCAPIT1:02704/00*
	2708 RIMBORSO QUOTA CAPITALE MUTUO IPSIA AL COMUNE DI ISPICA	0,00	0,00	0,00	0,00	0,00	*EXCAPIT1:02708/00*
	2710 RIMBORSO QUOTA CAPITALE MUTUI CONCESSI DAL BANCO DI SICILIA	0,00	0,00	0,00	0,00	0,00	*EXCAPIT1:02710/00*
	2712 RIMBORSO QUOTA CAPITALE MUTUI CREDITO SPORTIVO	587.523,61	614.388,39	28.021,58	0,00	642.409,97	*EXCAPIT1:02712/00*

INTERVENTO		Impegni ultimo esercizio chiuso	Previsioni definitive esercizio in corso	PREVISIONI DI COMPETENZA			Annotazioni
Codice e numero	Denominazione			VARIAZIONI		SOMME RISULTANTI	
				in aumento	in diminuzione		
1	2	3	4	5	6	7	8
	Totale Intervento 03	4.512.624,05	4.264.932,01	28.021,58	1.312.910,29	2.980.043,30	
	Totale Servizio 03	6.197.433,44	13.097.460,01	28.021,58	1.312.910,29	11.812.571,30	
	Totale Funzione 01	6.197.433,44	13.097.460,01	28.021,58	1.312.910,29	11.812.571,30	
	Totale Titolo 03	6.197.433,44	13.097.460,01	28.021,58	1.312.910,29	11.812.571,30	

Codice e numero	INTERVENTO		Impegni ultimo esercizio chiuso	Previsioni definitive esercizio in corso	PREVISIONI DI COMPETENZA			Annotazioni		
	Denominazione	2			3	4	VARIAZIONI		SOMME RISULTANTI	
							5			6
1		TITOLO 04 SPESE PER SERVIZI PER CONTO DITERZI							8	
		FUNZIONE 00								
		SERVIZIO 00 nulli								
4.00.00.01		INTERVENTO 01 RITENUTE PREVIDENZIALI E ASSISTENZIALI AL PERSONALE								
		2803 VERSAMENTO CONTRIBUTI I.N.P.S.	3.442,08	20.000,00	0,00	0,00	20.000,00	20.000,00	*EXCAPIT1:02803/00*	
		Totale intervento 01	3.442,08	20.000,00	0,00	0,00	20.000,00	20.000,00		
4.00.00.02		INTERVENTO 02 RITENUTE ERARIALI								
		2814 VERSAMENTO RITENUTE IVA 22% COD.IS22	0,00	0,00	0,00	0,00	300.000,00	300.000,00	*EXCAPIT1:02814/00*	
		2814 /1 VERSAMENTO RITENUTE IVA 4% COD.IS04	0,00	0,00	0,00	0,00	0,00	0,00	*EXCAPIT1:02814/00*	
		2814 /2 VERSAMENTO RITENUTE IVA 10% COD.IS10	0,00	0,00	0,00	0,00	0,00	0,00	*EXCAPIT1:02814/00*	
		Totale intervento 02	0,00	0,00	0,00	0,00	300.000,00	300.000,00		
4.00.00.06		INTERVENTO 06 ANTICIPAZIONE DI FONDI PER IL SERVIZIO ECONOMATO								
		2860 ANTICIPAZIONE DI SOMME PER SERVIZI ECONOMATO	88.043,07	500.000,00	0,00	0,00	500.000,00	500.000,00	*EXCAPIT1:02860/00*	
		Totale intervento 06	88.043,07	500.000,00	0,00	0,00	500.000,00	500.000,00		
		Totale Servizio 00	91.485,15	520.000,00	0,00	0,00	820.000,00	820.000,00		
		Totale Funzione 00	91.485,15	520.000,00	0,00	0,00	820.000,00	820.000,00		
		FUNZIONE 01 FUNZIONI GENERALI DI AMMINISTRAZIONI								
		SERVIZIO 03 GESTIONE ECONOMICA, FINANZIARIA, PROGRAMMAZIONE, PROVVEDIMENTI E CONTROLLO DI GESTIONE								
4.01.03.07		INTERVENTO 07 RESTITUZIONE DI DEPOSITI PERSPESSE CONTRATTUALI								
		2880 Utilizzo incassi vincolati ai sensi dell'art. 195 del TUEL	0,00	0,00	0,00	0,00	0,00	0,00		

INTERVENTO		Impegni ultimo esercizio chiuso	Previsioni definitive esercizio in corso	PREVISIONI DI COMPETENZA			Annotazioni
Codice e numero	Denominazione			VARIAZIONI		SOMME RISULTANTI	
				in aumento	in diminuzione		
1	2	3	4	5	6	7	8
2890	DESTINAZIONE INCASSI LIBERIAL REINTEGRO INCASSI VINCOLATI AI SENSI DELL'ART.195 DEL TUEL	0,00	0,00	0,00	0,00	0,00	
	Totale Intervento 07	0,00	0,00	0,00	0,00	0,00	
	Totale Servizio 03	0,00	0,00	0,00	0,00	0,00	
	Totale Funzione 01	0,00	0,00	0,00	0,00	0,00	
	Totale Titolo 04	91.485,15	520.000,00	300.000,00	0,00	820.000,00	
TOTALE	C.Resp.03 SERVIZI FINANZIARI	11.622.177,45	19.810.740,87	465.612,48	1.794.228,08	18.482.125,27	

Codice e numero	INTERVENTO Denominazione	Impegni ultimo esercizio chiuso	Previsioni definitive esercizio in corso	PREVISIONI DI COMPETENZA			Annotazioni
				VARIAZIONI		SOMME RISULTANTI	
				in aumento	in diminuzione		
1	2	3	4	5	6	7	8
	TITOLO 01 SPESE CORRENTI						
	FUNZIONE 03 FUNZIONI RELATIVE ALLA CULTURA ED AI BENI CULTURALI						
	SERVIZIO 01 BIBLIOTECHE, MUSEI E PINACOTE-CHE						
1.03.01.01	INTERVENTO 01 PERSONALE						
	1810 RETRIBUZIONI ED EMOLUMENTI PERSONALE BIBLIOTECHE, MUSEI E PINACOTE-CHE	63.425,51	42.650,62	0,00	0,00	42.650,62	*EXCAPIT1:01810/00*
	1811 FONDO PER LA PRODUTTIVITA' ED IL MIGLIORAMENTO DEI SERVIZI PERSONALE BIBLIOTECHE, MUSEI E PINACOTE-CHE	11.089,25	8.528,06	0,00	0,00	8.528,06	*EXCAPIT1:01811/00*
	1812 ONERI ASSISTENZIALI E PREVID. PERSONALE BIBLIOTECA-MUSEI/PINACOTE-CHE	17.214,18	12.579,12	0,00	0,00	12.579,12	*EXCAPIT1:01812/00*
	1812 /1 CONTRIBUTI IN ADEL. PREV. LI PERSONALE BIBLIOTECHE-MUSEI E PINACOTE-CHE	2.065,33	1.483,53	0,00	0,00	1.483,53	*EXCAPIT1:01812/01*
	1814 FONDO PER LA PRODUTTIVITA' ED IL MIGLIORAMENTO DEI SERVIZI (ART.16 L.R.41/96) PERSONALE ADDETTO BIBLIOTECA	0,00	0,00	0,00	0,00	0,00	*EXCAPIT1:01814/00*
	Totale intervento 01	93.794,27	65.241,33	0,00	0,00	65.241,33	
1.03.01.02	INTERVENTO 02 ACQUISTO DI BENI DI CONSUMO EO DI MATERIE PRIME						
	1820 STAMPATI/CANCELLERIA,REGISTRIE VARIE DEL SERVIZIO	500,00	500,00	0,00	0,00	500,00	*EXCAPIT1:01820/00*
	Totale intervento 02	500,00	500,00	0,00	0,00	500,00	
1.03.01.03	INTERVENTO 03 PRESTAZIONI DI SERVIZI						
	1825 SPESA PER IL POTENZIAMENTO DELLA BIBLIOTECA PROVINCIALE	0,00	0,00	0,00	0,00	0,00	*EXCAPIT1:01825/00*
	1825 /1 ATTUAZIONE SISTEMA BIBLIOTECARIO ARCHIVISTICO PROVINCIALE	0,00	0,00	5.000,00	0,00	5.000,00	*EXCAPIT1:01825/01*
	1825 /2 ATTUAZIONE SISTEMA BIBLIOTECARIO ARCHIVISTICO PROVINCIALE QUOTA CARICO ALTRI ENTI	0,00	35.000,00	0,00	0,00	35.000,00	*EXCAPIT1:01825/02*

Codice e numero	INTERVENTO Denominazione	Impegni ultimo esercizio chiuso	Previsioni definitive esercizio in corso	PREVISIONI DI COMPETENZA			Annotazioni
				VARIAZIONI		SOMME RISULTANTI	
				in aumento	in diminuzione		
1	2	3	4	5	6	7	8
	1826 RIMBORSO SPESE AL PERSONALE ADDETTO ALLA BIBLIOTECA PER SPESE TRASFERTE	0,00	0,00	0,00	0,00	0,00	*EXCAPIT1:01826/00*
	Totale Intervento 03	0,00	35.000,00	5.000,00	0,00	40.000,00	
1.03.01.04	INTERVENTO 04 UTILIZZO DI BENI DI TERZI						
	1829 FRUIZIONE MUSEO ZARINO DI VITTORIA L.R. 9/86	0,00	0,00	0,00	0,00	0,00	*EXCAPIT1:01829/00*
	Totale Intervento 04	0,00	0,00	0,00	0,00	0,00	
1.03.01.07	INTERVENTO 07 IMPOSTE E TASSE						
	1835 IMPOSTA ATTIVITA' PRODUTTIVE SU ASSEgni PERSONALE ADDETTO ALLA BIBLIOTECHE-MUSEI-PINACOCHE	6.229,38	4.378,48	0,00	0,00	4.378,48	*EXCAPIT1:01835/00*
	Totale Intervento 07	6.229,38	4.378,48	0,00	0,00	4.378,48	
	Totale Servizio 01	100.523,65	105.119,81	5.000,00	0,00	110.119,81	
	SERVIZIO 02 VALORIZZAZIONI DI BENI DI INTERESSE STORICO, ARTISTICO E ALTRE ATTIVITA' CULTURALI						
1.03.02.01	INTERVENTO 01 PERSONALE						
	1841 RETRIBUZIONI ED EMOLUMENTI PERSONALE VALORIZZAZIONE BENI STORICI, ARTISTICI E CULTURALI	141.112,40	82.043,69	0,00	0,00	82.043,69	*EXCAPIT1:01841/00*
	1842 FONDO PER LA PRODUTTIVITA' ED IL MIGLIORAMENTO DEI SERVIZI L.R. 9/86 PERSONALE VALORIZZ. BENI STORICI, ARTISTICI E CULTURALI	23.359,52	14.357,65	0,00	0,00	14.357,65	*EXCAPIT1:01842/00*
	1843 ONERI ASSISTENZIALI E PREVID. L.R. 9/86 PERS. VALORIZZAZIONE BENI STORICI-ART E CULTURALI	37.425,09	24.079,96	0,00	0,00	24.079,96	*EXCAPIT1:01843/00*
	1843 /1 CONTRIBUTI INADEL PREV.LI PERSONALE VALOR.BENI STORICI ART.E CULTURALI	4.717,31	2.794,13	0,00	0,00	2.794,13	*EXCAPIT1:01843/01*
	1845 FONDO PER LA PRODUTTIVITA' ED IL MIGLIORAMENTO DEI SERVIZI (ART.16 L.R.41/96) PERSONALE VALORIZZ. BENI STORICI	0,00	0,00	0,00	0,00	0,00	*EXCAPIT1:01845/00*
	Totale Intervento 01	206.614,32	123.275,43	0,00	0,00	123.275,43	

Codice e numero	INTERVENTO		Impegni ultimo esercizio chiuso	Previsioni definitive esercizio in corso	PREVISIONI DI COMPETENZA			Annotazioni
	Denominazione	2			VARIAZIONI		SOMME RISULTANTI	
					in aumento	in diminuzione		
1		3	4	5	6	8		
1.03.02.02	INTERVENTO 02	ACQUISTO DI BENI DI CONSUMO EO DI MATERIE PRIME						
	1850	STAMPATI,CANCELLERIA,REGISTRI E VARIE	499,03	500,00	0,00	0,00	500,00	*EXCAPIT1:01860/00*
		Totale Intervento 02	499,03	500,00	0,00	0,00	500,00	
1.03.02.03	INTERVENTO 03	PRESTAZIONI DI SERVIZI						
	1854	PROMOZIONE E INIZIATIVE ARTISTICHE	0,00	0,00	0,00	0,00	0,00	*EXCAPIT1:01854/00*
	1854 /1	PROMOZIONE DI SPETTACOLI E INIZIATIVE ARTISTICHE= AVANZO AMMINISTR.	0,00	0,00	0,00	0,00	0,00	*EXCAPIT1:01854/01*
	1854 /2	PROMOZIONE DI SPETTACOLI	0,00	0,00	0,00	0,00	0,00	*EXCAPIT1:01854/02*
	1855	SPESE TELEFONIA MOBILE SETTORE CULTURA	416,46	500,00	0,00	0,00	500,00	*EXCAPIT1:01855/00*
	1856	PROMOZIONE E INIZIATIVE ARTISTICHE E CULTURALI (VEDI CAP. 193)	0,00	0,00	0,00	0,00	0,00	*EXCAPIT1:01856/00*
	1857	PROMOZIONE DI MANIFESTAZIONI E INIZIATIVE RELIGIOSE PATRONALI DI ELEVATA RISONANZA	0,00	0,00	0,00	0,00	0,00	*EXCAPIT1:01857/00*
	1857 /1	PROMOZIONE DI MANIFESTAZIONI E INIZIATIVE POPOLARI/RELIGIOSE DI ELEVATA RISONANZA AVANZO AMM.NE	0,00	0,00	0,00	0,00	0,00	*EXCAPIT1:01857/01*
	1858	INIZIATIVE PER PROBLEMATICHE CONNESSE ALLE POLITICHE GIOVANILI	0,00	0,00	0,00	0,00	0,00	*EXCAPIT1:01858/00*
	1861	INIZIATIVE A SOSTEGNO ATTIVITA CULTURALI= AVANZO AMM.NE ORDINARIO	0,00	0,00	0,00	0,00	0,00	*EXCAPIT1:01861/00*
	1862	INIZIATIVE IN ORDINE ALLA TUTELA VALORIZZAZIONE E FRUIZIONE SOCIALE DEI BENI CULTURALI L.R. 9/86	0,00	0,00	0,00	0,00	0,00	*EXCAPIT1:01862/00*
	1862 /1	INIZIATIVE IN ORDINE ALLA TUTELA VALORIZZAZIONE E FRUIZIONE SOCIALE DEI BENI CULTURALI UNA TANTUM	0,00	0,00	0,00	0,00	0,00	*EXCAPIT1:01862/01*
	1863	PROMOZIONI CULTURALI TENDENTI ALL'ACQUISIZIONE DI LIBRI E TESTI CULTURALI L.R. 9/86	0,00	0,00	0,00	0,00	0,00	*EXCAPIT1:01863/00*
	1864	PROMOZIONE DI MANIFESTAZIONI E INIZIATIVE ARTISTICHE.CULTURA= LI	2.000,00	2.000,00	0,00	0,00	2.000,00	*EXCAPIT1:01864/00*

INTERVENTO		Impegni ultimo esercizio chiuso	Previsioni definitive esercizio in corso	PREVISIONI DI COMPETENZA			Annotazioni
Codice e numero	Denominazione			VARIAZIONI		SOMME RISULTANTI	
				in aumento	in diminuzione		
1	2	3	4	5	6	7	8
1864 /1	PROMOZIONE DI MANIFESTAZIONI E INIZIATIVE PER CONCORSO MARE E CULTURA	0,00	0,00	0,00	0,00	0,00	*EXCAPIT1:01864/01*
1864 /2	PROMOZIONE DI MANIFESTAZIONI E INIZIATIVE ARTISTICHE CULTURA= LI AVANZO AMMINISTRAZIONE	0,00	0,00	0,00	0,00	0,00	*EXCAPIT1:01864/02*
1865	PROMOZIONE MANIFESTAZIONI ARTISTICHE E CULTURALI AVANZO AMMINISTRAZ. L.R.9/86	0,00	0,00	0,00	0,00	0,00	*EXCAPIT1:01865/00*
1866	RIMBORSO SPESE PER TRASFERTE DIPENDENTI VALOR.BENI STORICI, ART. E CULTURALI	790,99	500,00	0,00	0,00	500,00	*EXCAPIT1:01866/00*
	Totale Intervento 03	3.207,45	3.000,00	0,00	0,00	3.000,00	
1.03.02.05	INTERVENTO 05 TRASFERIMENTI						
1869	SOSTEGNO DI MANIFESTAZIONI E DI INIZIATIVE ARTISTICHE, CULTURALI ART.12 BIS REGOLAM.	1.000,00	0,00	1.000,00	0,00	1.000,00	*EXCAPIT1:01869/00*
1869 /1	SOSTEGNO DI ATTIVITA' CULTURALI- AMBIENTALI E CULTURALI- TERRITORIALI	0,00	0,00	0,00	0,00	0,00	*EXCAPIT1:01869/01*
1870	SOSTEGNO DI MANIFESTAZIONI E DI INIZIATIVE ARTISTICHE, CULTURALI L.R. 9/86	0,00	1.000,00	1.000,00	0,00	2.000,00	*EXCAPIT1:01870/00*
1871	SOSTEGNO MANIFESTAZIONI ED INIZIATIVE ARTISTICHE E CULTURA= RALI AVANZO AMMINISTRAZ. L.R. 9/86	0,00	0,00	0,00	0,00	0,00	*EXCAPIT1:01871/00*
1872	TRASFERIMENTO FONDAZIONE FILM COMMISSION	0,00	0,00	0,00	0,00	0,00	*EXCAPIT1:01872/00*
	Totale Intervento 05	1.000,00	1.000,00	2.000,00	0,00	3.000,00	
1.03.02.07	INTERVENTO 07 IMPOSTE E TASSE						
1875	IMPOSTA ATTIVITA' PRODUTTIVE SU ASSEGNI PERSONALE ADDETTO VALORIZZAZ.BENI STORICI ART. E CULTURALI	13.923,04	8.246,56	0,00	0,00	8.246,56	*EXCAPIT1:01875/00*
	Totale Intervento 07	13.923,04	8.246,56	0,00	0,00	8.246,56	
	Totale Servizio 02	225.243,84	136.021,99	2.000,00	0,00	138.021,99	
	Totale Funzione 03	325.767,49	241.141,80	7.000,00	0,00	248.141,80	
	FUNZIONE 04 FUNZIONI NEL SETTORE TURISTICOSPORTIVO E						

INTERVENTO		Impegni ultimo esercizio chiuso	Previsioni definitive esercizio in corso	PREVISIONI DI COMPETENZA			Annotazioni
Codice e numero	Denominazione			VARIAZIONI		SOMME RISULTANTI	
				in aumento	in diminuzione		
1	2	3	4	5	6	7	8
RICREATIVO							
SERVIZIO 01	TURISMO						
INTERVENTO 01	PERSONALE						
1.04.01.01	1881 RETRIBUZIONI ED EMOLUMENTI PERSONALE TURISMO	144.610,46	327.151,23	0,00	0,00	327.151,23	*EXCAPIT1:01881/00*
	1882 FONDO PER LA PRODUTTIVITA' ED IL MIGLIORAMENTO DEI SERVIZI PERSONALE TURISMO	19.493,89	48.524,70	0,00	0,00	48.524,70	*EXCAPIT1:01882/00*
	1883 ONERI ASSISTENZIALI E PREVID. PERSONALE TURISMO	39.821,36	92.960,97	0,00	0,00	92.960,97	*EXCAPIT1:01883/00*
	1883 /1 CONTRIBUTI INADEL PREV.LI PERSONALE TURISMO	4.714,27	9.887,73	0,00	0,00	9.887,73	*EXCAPIT1:01883/01*
	1885 ASSEGNO AL NUCLEO- PERSONALE ADDETTO TURISMO	0,00	0,00	0,00	0,00	0,00	*EXCAPIT1:01885/00*
	Totale intervento 01	208.639,98	478.524,63	0,00	0,00	478.524,63	
1.04.01.02	INTERVENTO 02 ACQUISTO DI BENI DI CONSUMO EO DI MATERIE PRIME						
	1890 STAMPATI,CANCELLERIA,REGISTRI TELEFONIA MOBILE E VARIE SERVIZIO TURISMO	750,00	500,00	0,00	0,00	500,00	*EXCAPIT1:01890/00*
	1890 /1 ACQUISIZIONE MATERIALE TURISTI CO DIVULGATIVO PER PATRIMONIO CULTURALE	0,00	0,00	0,00	0,00	0,00	*EXCAPIT1:01890/01*
	Totale intervento 02	750,00	500,00	0,00	0,00	500,00	
1.04.01.03	INTERVENTO 03 PRESTAZIONI DI SERVIZI						
	1894 SPESE PER SERVIZI CUSTODIA E MANUTENZIONE LOCALI VIA CAP. BOCCCHIERI	0,00	0,00	0,00	0,00	0,00	*EXCAPIT1:01894/00*
	1895 INIZIATIVE A FAVORE DELLO SVILUPPO TURISTICO E DELLE STRUTTURE RICETTIVE	0,00	0,00	0,00	0,00	0,00	*EXCAPIT1:01895/00*
	1895 /1 FORNITURA E INSTALLAZIONE SEGN MALETICA TURISTICA	0,00	0,00	0,00	0,00	0,00	*EXCAPIT1:01895/01*
	1895 /2 INIZIATIVE PER TURISMO SOCIALE E SPORTIVO	0,00	0,00	0,00	0,00	0,00	*EXCAPIT1:01895/02*
	1895 /3 SERVIZI VARI INERENTI INCREMENTO TURISTICO	4.800,00	2.000,00	3.000,00	0,00	5.000,00	*EXCAPIT1:01895/03*

Codice e numero	Denominazione	Impegni ultimo esercizio chiuso	Previsioni definitive esercizio in corso	PREVISIONI DI COMPETENZA			Annotazioni
				VARIAZIONI		SOMME RISULTANTI	
				in aumento	in diminuzione		
1	2	3	4	5	6	7	8
	1895 /4 SERVIZI VARI INERENTI IL TURISMO RURALE	0,00	0,00	0,00	0,00	0,00	*EXCAPIT1:01895/04*
	1895 /5 CONVENZIONI BENI DI INTERESSE TURISTICO	6.000,00	6.000,00	0,00	0,00	6.000,00	*EXCAPIT1:01895/05*
	1895 /6 PROMOZIONI ATTIVITA' PER SOSTEGNO SVILUPPO TURISTICO	0,00	0,00	0,00	0,00	0,00	*EXCAPIT1:01895/06*
	1896 RIMBORSO SPESE PER TRASFERTE PERSONALE TURISMO	893,40	1.000,00	0,00	0,00	1.000,00	*EXCAPIT1:01896/00*
	1897 PROMOZIONI A SOSTEGNO ATTIVITA TURISTICHE AVANZO AMMINE ORDINARIO	0,00	0,00	0,00	0,00	0,00	*EXCAPIT1:01897/00*
	Totale intervento 03	11.693,40	9.000,00	3.000,00	0,00	12.000,00	
1.04.01.05	INTERVENTO 05 TRASFERIMENTI						
	1899 TRASFERIMENTO STRAORDINARIO ALL'AAPIT A SALDO 2006	0,00	0,00	0,00	0,00	0,00	*EXCAPIT1:01899/00*
	1899 /1 TRASFERIMENTO STRAORDINARIO ALL'AAPIT A SALDO	0,00	0,00	0,00	0,00	0,00	*EXCAPIT1:01899/01*
	1900 CONTRIBUTO PER IL FUNZIONAMENTO DELL'AZIENDA PROVINCIALE INCREMENTO TURISTICO	0,00	0,00	0,00	0,00	0,00	*EXCAPIT1:01900/00*
	1902 SOSTEGNO E PROMOZIONE DI ATTIVITA' DI INTERESSE TURISTICO	0,00	0,00	0,00	0,00	0,00	*EXCAPIT1:01902/00*
	1902 /1 SOSTEGNO E INCENTIVAZIONE ATTIVITA' ORDINARIA E STRAORDINARIA PRO LOCO	0,00	0,00	0,00	0,00	0,00	*EXCAPIT1:01902/01*
	1902 /2 CONTRIBUTI A SOSTEGNO ATTIVITA PRO LOCO PROVINCIALI	0,00	0,00	0,00	0,00	0,00	*EXCAPIT1:01902/02*
	1903 SOSTEGNO ATTIVITA' TURISTICHE IN COLLABORAZIONE CON STRUTTURE ESTERE	0,00	0,00	0,00	0,00	0,00	*EXCAPIT1:01903/00*
	1904 CONCESSIONE CONTRIBUTI NUOVE STRUTTURE TURISTICHE RICETTIVE AVANZO AMMINISTRAZIONE	0,00	0,00	0,00	0,00	0,00	*EXCAPIT1:01904/00*
	Totale intervento 05	0,00	0,00	0,00	0,00	0,00	
1.04.01.07	INTERVENTO 07 IMPOSTE E TASSE						
	1905 IMPOSTA ATTIVITA' PRODUTTIVA SU ASSEgni PERSONALE ADDETTO AL TURISMO L.R.9/86	13.915,12	29.182,54	0,00	0,00	29.182,54	*EXCAPIT1:01905/00*
	Totale intervento 07	13.915,12	29.182,54	0,00	0,00	29.182,54	

Codice e numero	INTERVENTO		Impegni ultimo esercizio chiuso	Previsioni definitive esercizio in corso	PREVISIONI DI COMPETENZA			Annotazioni
	Denominazione	2			VARIAZIONI		SOMME RISULTANTI	
					in aumento	in diminuzione		
1		3	4	5	6	7	8	
1.04.01.09	INTERVENTO 09	AMMORTAMENTI DI ESERCIZIO						
	1908	QUOTA AMMORTAMENTO BENI MOBILI SERVIZIO TURISMO	0,00	0,00	0,00	0,00	*EXCAPIT1:01908/00*	
		Totale intervento 09	0,00	0,00	0,00	0,00		
		Totale Servizio 01	234.998,50	517.207,17	3.000,00	520.207,17		
	SERVIZIO 02	SPORTE TEMPO LIBERO						
1.04.02.01	INTERVENTO 01	PERSONALE						
	1911	RETRIBUZIONI ED EMOLUMENTI PERSONALE TEMPO LIBERO L.R.9/86	0,00	0,00	0,00	0,00	*EXCAPIT1:01911/00*	
	1912	FONDO PER LA PRODUTTIVITA' ED IL MIGLIORAMENTO DEI SERVIZI PERSONALE TEMPO LIBERO L.R.9/86	0,00	0,00	0,00	0,00	*EXCAPIT1:01912/00*	
	1913	ONERI ASSISTENZIALI E PREVID. PERSONALE TEMPO LIBERO L.R.9/86	0,00	0,00	0,00	0,00	*EXCAPIT1:01913/00*	
	1913 /1	CONTRIBUTI INADEL PREV.LI PERSONALE TEMPO LIBERO	0,00	0,00	0,00	0,00	*EXCAPIT1:01913/01*	
	1914	INDENNITA' MISSIONE E RIMBORSO SPESE VIAGGI L.R.9/86	0,00	0,00	0,00	0,00	*EXCAPIT1:01914/00*	
		Totale intervento 01	0,00	0,00	0,00	0,00		
1.04.02.02	INTERVENTO 02	ACQUISTO DI BENI DI CONSUMO EO DI MATERIE PRIME						
	1921 /1	STAMPATI,CANCELLERIA, E VARIE	0,00	0,00	0,00	0,00	*EXCAPIT1:01921/01*	
		Totale intervento 02	0,00	0,00	0,00	0,00		
1.04.02.03	INTERVENTO 03	PRESTAZIONI DI SERVIZI						
	1923 /1	RIMBORSO SPESE TRASFERTE E PER VIAGGI PERSONALE TEMPO LIBERO	0,00	0,00	0,00	0,00	*EXCAPIT1:01923/01*	
	1927	INIZIATIVE NEL CAMPO DEL TEMPO LIBERO PER REALIZZAZIONE DI SPETTACOLI VARI L.R. 9/86	0,00	0,00	0,00	0,00	*EXCAPIT1:01927/00*	
	1927 /1	INIZIATIVE NEL CAMPO DEL TEMPO LIBERO -UNA TANTUMAVANZO AMMI.NE	0,00	0,00	0,00	0,00	*EXCAPIT1:01927/01*	
		Totale intervento 03	0,00	0,00	0,00	0,00		
1.04.02.05	INTERVENTO 05	TRASFERIMENTI						

Codice e numero	INTERVENTO Denominazione	Impegni ultimo esercizio chiuso	Previsioni definitive esercizio in corso	PREVISIONI DI COMPETENZA			Annotazioni
				VARIAZIONI		SOMME RISULTANTI	
				in aumento	in diminuzione		
1	2	3	4	5	6	7	8
1934	TRASFERIMENTI PER ATTIVITA' LUDICHE-RICREATIVE E PER TEMPO LIBERO	0,00	0,00	0,00	0,00	0,00	*EXCAPIT1:01934/00*
1934 /1	TRASFERIMENTI PER ATTIVITA' LUDICHE-RICREATIVE E PER TEMPO LIBERO	0,00	0,00	0,00	0,00	0,00	*EXCAPIT1:01934/01*
1935	SOSTEGNO DI MANIFESTAZIONI LUDICHE-RICREATIVE E PER TEMPO LIBERO ART. 12 BIS REGOL. PROV.LE	0,00	0,00	0,00	0,00	0,00	*EXCAPIT1:01935/00*
1935 /1	SOSTEGNO DI MANIFESTAZIONI LUDICHE-RICREATIVE E PER TEMPO LIBERO	0,00	0,00	0,00	0,00	0,00	*EXCAPIT1:01935/01*
	Totale Intervento 05	0,00	0,00	0,00	0,00	0,00	
	Totale Servizio 02	0,00	0,00	0,00	0,00	0,00	
	Totale Funzione 04	234.998,50	517.207,17	3.000,00	0,00	520.207,17	
	FUNZIONE 08 FUNZIONI NEL SETTORE SOCIALE						
	SERVIZIO 02 ASSISTENZA ALL'INFANZIA, HANDICAPPATI E ALTRI SERVIZI SOCIALI						
1.08.02.01	INTERVENTO 01 PERSONALE						
2361	RETRIBUZIONI ED EMOLUMENTI PERSONALE POLITICHE SOCIALI	239.839,69	233.121,43	0,00	0,00	233.121,43	*EXCAPIT1:02361/00*
2362	FONDO PER LA PRODUTTIVITA' ED IL MIGLIORAMENTO DEI SERVIZI PERSONALE POLITICHE SOCIALI	43.469,94	42.934,75	0,00	0,00	42.934,75	*EXCAPIT1:02362/00*
2363	ONERI ASSISTENZIALI E PREVID. POLITICHE SOCIALI	70.603,62	67.849,77	0,00	0,00	67.849,77	*EXCAPIT1:02363/00*
2363 /1	CONTRIBUTI INADEL PREV.LE POLITICHE SOCIALI	8.225,88	7.904,38	0,00	0,00	7.904,38	*EXCAPIT1:02363/01*
2364	INDENNITA' MISSIONI E RIMBORSO SPESE SERVIZI SOCIALI SERVIZI	0,00	0,00	0,00	0,00	0,00	*EXCAPIT1:02364/00*
2365	ASSEGNI AL NUCLEO- PERSONALE ASSISTENZA INFANZIA	0,00	0,00	0,00	0,00	0,00	*EXCAPIT1:02365/00*
	Totale Intervento 01	362.139,13	351.810,33	0,00	0,00	351.810,33	
1.08.02.02	INTERVENTO 02 ACQUISTO DI BENI DI CONSUMO EO DI MATERIE PRIME						
2370	STAMPATI,CANCELLERIA,REGISTRI E VARIE	499,26	500,00	0,00	0,00	500,00	*EXCAPIT1:02370/00*

Codice e numero	INTERVENTO Denominazione	Impegni ultimo esercizio chiuso	Previsioni definitive esercizio in corso	PREVISIONI DI COMPETENZA			Annotazioni
				VARIAZIONI		SOMME RISULTANTI	
				in aumento	in diminuzione		
1	2	3	4	5	6	7	8
	Totale intervento 02	499,26	500,00	0,00	0,00	500,00	
1.08.02.03	INTERVENTO 03 PRESTAZIONI DI SERVIZI						
2376	FUNZIONAMENTO E INIZIATIVE OSSERVATORIO PERMANENTE SUL VOLONTARIATO	0,00	0,00	0,00	0,00	0,00	*EXCAPIT1:02376/00*
2377	INTERVENTI PER PROBLEMATICHE SOCIALI BAMBINO E FAMIGLIA VEDI CAP.78/5	0,00	0,00	0,00	0,00	0,00	*EXCAPIT1:02377/00*
2378	SPESE PER SERVIZI ASSISTENZIAE LI A FAVORE DEI NON UIDENTI L.R. 9/86	0,00	0,00	0,00	0,00	0,00	*EXCAPIT1:02378/00*
2379	SPESA PER SERVIZI ASSISTENZIAE LI A FAVORE DEI NON VEDENTI L.R. 9/86	141.704,43	160.000,00	0,00	0,00	160.000,00	*EXCAPIT1:02379/00*
2379 /1	SPESA PER SERVIZI ASSISTENZIAE LI A FAVORE DEI NON VEDENTI	0,00	0,00	0,00	0,00	0,00	*EXCAPIT1:02379/01*
2380	SPESA PER L'ASSISTENZA AI NON VEDENTI	0,00	0,00	0,00	0,00	0,00	*EXCAPIT1:02380/00*
2381	SERVIZI ASSISTENZIALI PER VARIE INIZIATIVE AVANZO AMMINISTRAZ. L.R. 9/86	0,00	0,00	0,00	0,00	0,00	*EXCAPIT1:02381/00*
2382	SPESA PER L'ASSISTENZA AI NON UIDENTI	180.000,00	180.000,00	0,00	0,00	180.000,00	*EXCAPIT1:02382/00*
2382 /1	SPESA PER L'ASSISTENZA AI NON UIDENTI	0,00	0,00	0,00	0,00	0,00	*EXCAPIT1:02382/01*
2383	RIMBORSO SPESE PERSONALE POLITICHE SOCIALI	197,26	600,00	0,00	0,00	600,00	*EXCAPIT1:02383/00*
2383 /1	SPESE PER TELEFONIA MOBILE SERVIZI SOCIALI	0,00	0,00	0,00	0,00	0,00	*EXCAPIT1:02383/01*
2384	ATTIVITA' CULTURALI A FAVORE DEI CARCERATI L.R. 9/86	0,00	0,00	0,00	0,00	0,00	*EXCAPIT1:02384/00*
2385	INTERVENTI PER I PROBLEMI DELLA GIOVENTU'	0,00	0,00	0,00	0,00	0,00	*EXCAPIT1:02385/00*
2385 /1	INTERVENTI PER POLITICHE ATTIVE DEL LAVORO	0,00	0,00	0,00	0,00	0,00	*EXCAPIT1:02385/01*
2385 /2	FONDO OCCUPAZIONALE PER EMERGENZA CRISI	0,00	0,00	0,00	0,00	0,00	*EXCAPIT1:02385/02*
2385 /3	INTERVENTI PER LA SOLIDARIETA' INTERNAZIONALE	0,00	0,00	0,00	0,00	0,00	*EXCAPIT1:02385/03*
2385 /4	PROGRAMMA FAI - FONDO DI ACCOMPAGNAMENTO ALL'INTEGRAZIONE ANCI DI ROMA SOLO ANNUALITA' 2012	0,00	0,00	0,00	0,00	0,00	*EXCAPIT1:02385/04*

Codice e numero	Denominazione	Impegni ultimo esercizio chiuso	Previsioni definitive esercizio in corso	PREVISIONI DI COMPETENZA			SOMME RISULTANTI	Annotazioni
				VARIAZIONI		6		
				5	in aumento			
1	2	3	4	5	6	7	8	
	2386 FORNITURA SERVIZI ASSISTENZIA= LI DI INTERESSE SOVRACOMUNALE	443.298,27	610.000,00	0,00	10.000,00	600.000,00	*EXCAPIT1:02386/00*	
	2386 /1 SERVIZIO CALL-CENTER COMUNI IPPARINI E MONTANI	0,00	0,00	0,00	0,00	0,00	*EXCAPIT1:02386/01*	
	2386 /2 FORNITURA SERVIZI ASSISTENZIA= LI DI INTERESSE SOVRACOMUNALE AVANZO DI AMMINISTRAZIONE	0,00	0,00	0,00	0,00	0,00	*EXCAPIT1:02386/02*	
	2386 /3 SERVIZI ASSISTENZIALI DI INTERESSE SOVRACOMUNALI A FAVORE PORTATORI DI HANDICAP	0,00	0,00	0,00	0,00	0,00	*EXCAPIT1:02386/03*	
	2386 /20 INTEGRAZIONE SPESE SERVIZI ASSISTENZIALI DI INTERESSE SOVRACOMUNALE-AVANZO AMMINE	0,00	0,00	0,00	0,00	0,00	*EXCAPIT1:02386/20*	
	2387 ASSISTENZA IGIENICO-PERSONALE E TRASPORTO ALLUNNI PORTATORI HANDICAP	600.000,00	758.000,00	0,00	0,00	758.000,00	*EXCAPIT1:02387/00*	
	2387 /1 ASSISTENZA IGIENICO-PERSONALE E TRASPORTO ALLUNNI PORTATORI HANDICAP SALDO SPESA 2006	0,00	0,00	0,00	0,00	0,00	*EXCAPIT1:02387/01*	
	2388 INTERVENTI DIRETTI PER LA LOT= TA ALLA DROGA ALLA EMARGINAZIO NE ED ALLE DEVIANZE	0,00	0,00	0,00	0,00	0,00	*EXCAPIT1:02388/00*	
	2389 INIZIATIVE A SOSTEGNO SERVIZI SOCIALI AVANZO AMMINISTRAZ. ORDINARIO	0,00	0,00	0,00	0,00	0,00	*EXCAPIT1:02389/00*	
	2390 SPESE CARICO ENTE PER LAVORI SOCIALMENTE UTILI	0,00	0,00	0,00	0,00	0,00	*EXCAPIT1:02390/00*	
	2391 SPESE PER FUNZIONAMENTO CON= SULTA PROVINCIALE PER DISAGIA= TI PSICHICI L.R. 9/86	0,00	0,00	0,00	0,00	0,00	*EXCAPIT1:02391/00*	
	2392 SPESA PER SERVIZI ASSISTENZIA= LI AGLI IMMIGRATI	0,00	0,00	0,00	0,00	0,00	*EXCAPIT1:02392/00*	
	2392 /1 SPESA PER POLITICHE RELATIVE ALL'EMIGRAZIONE	0,00	0,00	0,00	0,00	0,00	*EXCAPIT1:02392/01*	
	2392 /2 SPESA PER ATTUAZIONE PROGETTO RIFUGIATI E RICHIEDENTI ASILO PROGETTO BISCARI	0,00	191.600,00	0,00	0,00	191.600,00	*EXCAPIT1:02392/02*	
	2392 /3 SPESE PER ATTUAZIONE PROGETTO CESIS S.T.O.P. CAP. 80/8	0,00	0,00	0,00	0,00	0,00	*EXCAPIT1:02392/03*	
	2392 /90 F.P.V. SPESE PER ATTUAZIONE PROGETTO RIFUGIATI E RICHIEDENTI ASILO-PROGETTO BISCARI	0,00	0,00	0,00	0,00	0,00		
	2393 SPESA PER SERVIZI ASSISTENZIA= LI A TUTELA DELLA FAMIGLIA	0,00	0,00	0,00	0,00	0,00	*EXCAPIT1:02393/00*	

Codice e numero	Denominazione	Impegni ultimo esercizio chiuso	Previsioni definitive esercizio in corso	PREVISIONI DI COMPETENZA			Annotazioni
				VARIAZIONI		SOMME RISULTANTI	
				in aumento	in diminuzione		
1	2	3	4	5	6	7	8
	2395 SERVIZI INERENTI INTERVENTI IMMIGRATI PROGETTO DOMANI 3	0,00	0,00	0,00	0,00	0,00	*EXCAPIT1:02405/00*
	Totale Intervento 03	1.365.199,96	1.900.200,00	0,00	10.000,00	1.890.200,00	
1.08.02.05	INTERVENTO 05 TRASFERIMENTI						
	2402 CONTRIBUTI PER ATTIVITA' ASSISTENZIALI L.R. 9/86	0,00	0,00	0,00	0,00	0,00	*EXCAPIT1:02402/00*
	2403 PARTECIPAZIONE FONDAZIONE GIORGIO LA PIRA	0,00	0,00	0,00	0,00	0,00	*EXCAPIT1:02403/00*
	2404 INTERVENTI ASSISTENZIALI PER SOLIDARIETA' INTERNAZIONALE L.R. 9/86	0,00	0,00	0,00	0,00	0,00	*EXCAPIT1:02404/00*
	2405 CONTRIBUTO A SOSTEGNO DELLE ATTIVITA' SOCIALI ED ASSISTENZIALI AVANZO AMMINISTRAZ.	0,00	0,00	0,00	0,00	0,00	*EXCAPIT1:02405/00*
	2406 CONTRIBUTI PER ATTIVITA' ASSISTENZIALI A FRONTE DI INCASSI SU SPETTACOLI VARI VEDI CAP.191	0,00	0,00	0,00	0,00	0,00	*EXCAPIT1:02406/00*
	2407 CONTRIBUTI PER ATTIVITA' ASSISTENZIALI	0,00	0,00	0,00	0,00	0,00	*EXCAPIT1:02407/00*
	2408 ATTUAZIONE PROGETTO "ROMPETE LE RIGHE" FIN. REG.LE VEDI CAP.68	0,00	0,00	0,00	0,00	0,00	*EXCAPIT1:02408/00*
	Totale Intervento 05	0,00	0,00	0,00	0,00	0,00	
1.08.02.07	INTERVENTO 07 IMPOSTE E TASSE						
	2425 IMPOSTA ATTIVITA' PRODUTTIVE SU ASSEGNI PERS. POLITICHE SOCIALI	24.279,68	23.328,91	0,00	0,00	23.328,91	*EXCAPIT1:02425/00*
	Totale Intervento 07	24.279,68	23.328,91	0,00	0,00	23.328,91	
1.08.02.09	INTERVENTO 09 AMMORTAMENTI DI ESERCIZIO						
	2428 QUOTA AMMORTAMENTO BENI MOBILI SERVIZIO SOCIALE	0,00	0,00	0,00	0,00	0,00	*EXCAPIT1:02428/00*
	Totale Intervento 09	0,00	0,00	0,00	0,00	0,00	
	Totale Servizio 02	1.752.118,03	2.275.839,24	0,00	10.000,00	2.265.839,24	
	Totale Funzione 08	1.752.118,03	2.275.839,24	0,00	10.000,00	2.265.839,24	
	FUNZIONE 09 FUNZIONI NEL CAMPO DELLO SVILUPPO ECONOMICO						
	SERVIZIO 01 AGRICOLTURA						

INTERVENTO		Impegni ultimo esercizio chiuso	Previsioni definitive esercizio in corso	PREVISIONI DI COMPETENZA			Annotazioni
Codice e numero	Denominazione			VARIAZIONI		SOMME RISULTANTI	
				in aumento	in diminuzione		
1	2	3	4	5	6	7	8
1.09.01.03	INTERVENTO 03 PRESTAZIONI DI SERVIZI						
	2451 /3 ATTUAZIONE PROGETTO TRAZZERE	0,00	0,00	0,00	0,00	0,00	EXCAPIT1:02451/03*
	Totale Intervento 03	0,00	0,00	0,00	0,00	0,00	
	Totale Servizio 01	0,00	0,00	0,00	0,00	0,00	
	Totale Funzione 09	0,00	0,00	0,00	0,00	0,00	
	Totale Titolo 01	2.312.884,02	3.034.188,21	10.000,00	10.000,00	3.034.188,21	

Codice e numero	INTERVENTO Denominazione	Impegni ultimo esercizio chiuso	Previsioni definitive esercizio in corso	PREVISIONI DI COMPETENZA			Annotazioni
				VARIAZIONI		SOMME RISULTANTI	
				in aumento	in diminuzione		
1	2	3	4	5	6	7	8
	TITOLO 02 SPESE IN CONTO CAPITALE						
	FUNZIONE 01 FUNZIONI GENERALI DI AMMINISTRAZIONI						
	SERVIZIO 04 GESTIONE DELLE ENTRATE TRIBUTARIE E SERVIZI FISCALI						
2.01.04.05	INTERVENTO 05 ACQUISIZIONI DI BENI MOBILI, MACCHINE ED ATTREZZATURE TECNICO-SCIENTIFICHE						
	2513 /5 ACQUISTO ATTREZZATURE TECNICO LOGISTICHE SERVIZIO TRIBUTI AVANZO AMMINE	0,00	0,00	0,00	0,00	0,00	*EXCAPIT1:02513/05*
	Totale Intervento 05	0,00	0,00	0,00	0,00	0,00	
	Totale Servizio 04	0,00	0,00	0,00	0,00	0,00	
	Totale Funzione 01	0,00	0,00	0,00	0,00	0,00	
	FUNZIONE 03 FUNZIONI RELATIVE ALLA CULTURA ED AI BENI CULTURALI						
	SERVIZIO 02 VALORIZZAZIONI DI BENI DI INTERESSE STORICO, ARTISTICO E ALTRE ATTIVITA' CULTURALI						
2.03.02.01	INTERVENTO 01 ACQUISIZIONE DI BENI IMMOBILI						
	2560 ACQUISIZIONE CASA NATALE MUSICISTA PIETRO FLORIDIA MUTUO CASSA DD.PP.	0,00	0,00	0,00	0,00	0,00	*EXCAPIT1:02560/00*
	2568 REALIZZAZIONE OPERE A RICONOSCIMENTO PERSONAGGI ILLUSTRI AVANZO AMMINE	0,00	0,00	0,00	0,00	0,00	*EXCAPIT1:02568/00*
	2569 ACQUISIZIONE E RESTAURO BENI CULTURALI MUTUO CASSA DD.PP.	0,00	0,00	0,00	0,00	0,00	*EXCAPIT1:02569/00*
	2570 RESTAURO E RECUPERO FUNZIONALE MULINO S.ROCCO (AVANZO AMMINE ORDINARIO)	0,00	0,00	0,00	0,00	0,00	*EXCAPIT1:02570/00*
	2571 ACQUISTO EDIFICI DI INTERESSE STORICO	0,00	0,00	0,00	0,00	0,00	*EXCAPIT1:02571/00*
	Totale Intervento 01	0,00	0,00	0,00	0,00	0,00	
2.03.02.05	INTERVENTO 05 ACQUISIZIONI DI BENI MOBILI, MACCHINE ED ATTREZZATURE TECNICO-SCIENTIFICHE						

Codice e numero	INTERVENTO		Impegni ultimo esercizio chiuso	Previsioni definitive esercizio in corso	PREVISIONI DI COMPETENZA			Annotazioni		
	Denominazione	2			3	4	VARIAZIONI		SOMME RISULTANTI	
							5			6
1	2571 /5	ACQUISTO ATTREZZATURE TECNICO LOGISTICHE SERVIZI CULTURALI AVANZO AMMINISTRAZIONE	0,00	0,00	0,00	0,00	0,00	8 *EXCAPIT1.02571/05*		
	Totale Intervento 05		0,00	0,00	0,00	0,00	0,00			
	Totale Servizio 02		0,00	0,00	0,00	0,00	0,00			
	Totale Funzione 03		0,00	0,00	0,00	0,00	0,00			
	FUNZIONE 04	FUNZIONI NEL SETTORE TURISTICO SPORTIVO E RICREATIVO								
	SERVIZIO 01	TURISMO								
2.04.01.01	INTERVENTO 01	ACQUISIZIONE DI BENI IMMOBILI								
	2572	REALIZZAZIONE DI OPERE IMPIANI E SERVIZI PER ATTIVITA' TURISTICHE (P.O.R. SICILIA)	0,00	8.300.000,00	14.700.000,00	0,00	23.000.000,00	*EXCAPIT1.02572/00*		
	2573	OPERE AL SERVIZIO DEL TURISMO FINANZIATE CON MUTUO CASSA DD.PP.	0,00	0,00	0,00	0,00	0,00	*EXCAPIT1.02573/00*		
	2573 /1	OPERE AL SERVIZIO DEL TURISMO FINANZIATE CON MUTUO CREDITO SPORTIVO	0,00	0,00	0,00	0,00	0,00	*EXCAPIT1.02573/01*		
	2573 /3	TRASFERIMENTO STATO PER SPORT E SPETTACOLO L.109/94-ART.37 BIS VEDI CAP.-355	0,00	0,00	0,00	0,00	0,00	*EXCAPIT1.02573/03*		
	2574	PROGETTO RIQUALIFICAZIONE COMPENSORIO FORNACE PENNA ART.55 L.448/01	0,00	0,00	0,00	0,00	0,00	*EXCAPIT1.02574/00*		
	Totale Intervento 01		0,00	8.300.000,00	14.700.000,00	0,00	23.000.000,00			
2.04.01.07	INTERVENTO 07	TRASFERIMENTI DI CAPITALE								
	2575	COSTRUZIONE E COMPLETAMENTO IMPIANTI SPORTIVI	0,00	2.224.000,00	0,00	1.324.000,00	900.000,00	*EXCAPIT1.02575/00*		
	Totale Intervento 07		0,00	2.224.000,00	0,00	1.324.000,00	900.000,00			
	Totale Servizio 01		0,00	10.524.000,00	14.700.000,00	1.324.000,00	23.900.000,00			
	Totale Funzione 04		0,00	10.524.000,00	14.700.000,00	1.324.000,00	23.900.000,00			
	FUNZIONE 08	FUNZIONI NEL SETTORE SOCIALE								

INTERVENTO		Impegni ultimo esercizio chiuso	Previsioni definitive esercizio in corso	PREVISIONI DI COMPETENZA			Annotazioni
Codice e numero	Denominazione			VARIAZIONI		SOMME RISULTANTI	
				in aumento	in diminuzione		
1	2	3	4	5	6	7	8
SERVIZIO 02	ASSISTENZA ALL'INFANZIA, HANDICAPPATI E ALTRI SERVIZI SOCIALI						
2.08.02.01	INTERVENTO 01 ACQUISIZIONE DI BENI IMMOBILI						
2686	REALIZZAZIONE DI STRUTTURE ASSISTENZIALI DI INTERESSE SOVRACOMUNALE AVANZO AMMINISTRAZIONE	0,00	0,00	0,00	0,00	0,00	*EXCAPIT1:02686/00*
2686 /1	REALIZZAZIONE DI STRUTTURE ASSISTENZIALI DI INTERESSE SOVRACOMUNALE MUTUO CASSA DD.PP.	0,00	0,00	0,00	0,00	0,00	*EXCAPIT1:02686/01*
	Totale intervento 01	0,00	0,00	0,00	0,00	0,00	
2.08.02.05	INTERVENTO 05 ACQUISIZIONI DI BENI MOBILI, MACCHINE ED ATTREZZATURE TECNICO-SCIENTIFICHE						
2686 /5	ACQUISTO ATTREZZATURE TECNICO LOGISTICHE SERVIZI SOCIALI AVANZO AMMINISTRAZIONE	0,00	0,00	0,00	0,00	0,00	*EXCAPIT1:02686/05*
	Totale intervento 05	0,00	0,00	0,00	0,00	0,00	
	Totale Servizio 02	0,00	0,00	0,00	0,00	0,00	
	Totale Funzione 08	0,00	0,00	0,00	0,00	0,00	
	Totale Titolo 02	0,00	10.524.000,00	14.700.000,00	1.324.000,00	23.900.000,00	

INTERVENTO		Impegni ultimo esercizio chiuso	Previsioni definitive esercizio in corso	PREVISIONI DI COMPETENZA			Annotazioni
Codice e numero	Denominazione			VARIAZIONI		SOMME RISULTANTI	
				in aumento	in diminuzione		
1	2	3	4	5	6	7	8
	TITOLO 04 SPESE PER SERVIZI PER CONTO D'INTERZI						
	FUNZIONE 00						
	SERVIZIO 00 nulli						
4.00.00.05	INTERVENTO 05 SPESE PER SERVIZI PER CONTODI TERZI						
	2852 PAGAMENTO SOMME PER GESTIONE STRALCIO A.A.P.I.T.	0,00	0,00	0,00	0,00	0,00	*EXCAPIT1:02852/00*
	Totale Intervento 05	0,00	0,00	0,00	0,00	0,00	
	Totale Servizio 00	0,00	0,00	0,00	0,00	0,00	
	Totale Funzione 00	0,00	0,00	0,00	0,00	0,00	
	Totale Titolo 04	0,00	0,00	0,00	0,00	0,00	
TOTALE	C.Resp.04 TURISMO CULTURA POL.SOC.	2.312.884,02	13.558.188,21	14.710.000,00	1.334.000,00	26.934.188,21	

Codice e numero	INTERVENTO		Impegni ultimo esercizio chiuso	Previsioni definitive esercizio in corso	PREVISIONI DI COMPETENZA			Annotazioni
	Denominazione	2			VARIAZIONI		SOMME RISULTANTI	
					in aumento	5		
1		3	4	5	6	7	8	
	TITOLO 01 SPESE CORRENTI							
	FUNZIONE 01 FUNZIONI GENERALI DI AMMINISTRAZIONI							
	SERVIZIO 02 SEGRETERIA GENERALE, PERSONALE E ORGANIZZAZIONE							
1.01.02.03	INTERVENTO 03 PRESTAZIONI DI SERVIZI							
	682 TELEFONO	184.999,26	200.000,00	0,00	0,00	200.000,00	*EXCAPIT1.00682/00*	
	682 /1 UTENZE E CANONI PER TELEFONIA E RETI DI TRASMISSIONE A CARICO TERZIVI DI CAP.189/1)	0,00	1.000,00	0,00	0,00	1.000,00	*EXCAPIT1.00682/01*	
	683 MANUTENZIONE E FUNZIONAMENTO IMPIANTI ILLUMINAZIONE	209.999,23	211.600,00	0,00	51.600,00	160.000,00	*EXCAPIT1.00683/00*	
	Totale Intervento 03	394.998,49	412.600,00	0,00	51.600,00	361.000,00		
	Totale Servizio 02	394.998,49	412.600,00	0,00	51.600,00	361.000,00		
	SERVIZIO 03 GESTIONE ECONOMICA, FINANZIARIA, PROGRAMMAZIONE, PROVVEDIMENTI E CONTROLLO DI GESTIONE							
1.01.03.03	INTERVENTO 03 PRESTAZIONI DI SERVIZI							
	755 REDAZIONE PROGETTO PROGRAMMA PROV.LE SVILUPPO ECONOMICO E SOCIALE L.R.9/86	0,00	0,00	0,00	0,00	0,00	*EXCAPIT1.00755/00*	
	Totale Intervento 03	0,00	0,00	0,00	0,00	0,00		
	Totale Servizio 03	0,00	0,00	0,00	0,00	0,00		
	SERVIZIO 05 GESTIONE DEI BENI DEMANIALI E PATRIMONIALI							
1.01.05.01	INTERVENTO 01 PERSONALE							
	811 EMOLUMENTI E RETRIBUZIONI PERSONALE GESTIONE BENI PATRIMONIALI	49.365,53	81.898,10	0,00	0,00	81.898,10	*EXCAPIT1.00811/00*	
	812 FONDO PER LA PRODUTTIVITA' ED IL MIGLIORAMENTO DEI SERVIZI PERS.GEST.BENI PATRIMONIALI	11.440,94	13.585,32	0,00	0,00	13.585,32	*EXCAPIT1.00812/00*	
	813 CONTRIBUTI ASSISTENZIALI E PREVIDENZIALI A CARICO ENTE PERS.GEST.BENI PATRIMONIALI	14.701,28	24.871,70	0,00	0,00	24.871,70	*EXCAPIT1.00813/00*	

Codice e numero	Denominazione	Impegni ultimo esercizio chiuso	Previsioni definitive esercizio in corso	PREVISIONI DI COMPETENZA			Annotazioni
				VARIAZIONI		SOMME RISULTANTI	
				in aumento	in diminuzione		
1	2	3	4	5	6	7	8
	813 /1 CONTRIBUTI INADEL PREVIDENZIALE A CARICO ENTE PERSONALE GEST.BENI PATRIMON.	1.636,36	2.767,79	0,00	0,00	2.767,79	*EXCAPIT1:00813/01*
	814 INDENNITA' E RIMBORSO SPESE VIAGGI AL PERSONALE DIPENDENTE	0,00	0,00	0,00	0,00	0,00	*EXCAPIT1:00814/00*
	816 ASSEGNI AL NUCLEO - PERSONALE GEST.BENI DEMAN. E PATRIMON.	0,00	0,00	0,00	0,00	0,00	*EXCAPIT1:00816/00*
	Totale intervento 01	77.144,11	123.122,91	0,00	0,00	123.122,91	
1.01.05.02	INTERVENTO 02 ACQUISTO DI BENI DI CONSUMO EO DI MATERIE PRIME						
	821 STAMPATI, REGISTRI, CANCELLE=RIA E VARIE	0,00	0,00	0,00	0,00	0,00	*EXCAPIT1:00821/00*
	822 ABBONAMENTI GG.UU., RIVISTE QUOTIDIANI E ACQUISTO PUBBLICAZIONI	0,00	0,00	0,00	0,00	0,00	*EXCAPIT1:00822/00*
	822 /1 CARTA CANCELLERIA E STAMPATI GESTIONE PATRIMONIO	350,00	700,00	0,00	0,00	700,00	*EXCAPIT1:00822/01*
	822 /3 MATERIALE INFORMATICO GESTIONE PATRIMONIO	0,00	0,00	0,00	0,00	0,00	*EXCAPIT1:00822/03*
	822 /4 MATERIALI E STRUMENTI TECNICI GESTIONE PATRIMONIO	0,00	0,00	0,00	0,00	0,00	*EXCAPIT1:00822/04*
	822 /5 PUBBLICAZIONI,RIVISTE,GIORNALI GESTIONE PATRIMONIO	0,00	250,00	0,00	0,00	250,00	*EXCAPIT1:00822/05*
	822 /17 ALTRI MATERIALI DI CONSUMO GESTIONE PATRIMONIO	0,00	250,00	0,00	0,00	250,00	*EXCAPIT1:00822/17*
	Totale intervento 02	350,00	1.200,00	0,00	0,00	1.200,00	
1.01.05.03	INTERVENTO 03 PRESTAZIONI DI SERVIZI						
	830 MANUTENZIONE RIPARAZIONE DI MOBILI, ATTREZZATURE E ARREDI	49,50	1.000,00	0,00	0,00	1.000,00	*EXCAPIT1:00830/00*
	830 /1 MANUTENZIONE, RIPARAZIONE, DI MOBILI, ATTREZZATURE E ARREDI GEST. BENI PATRIMONIALI	445,71	0,00	0,00	0,00	0,00	*EXCAPIT1:00830/01*
	831 INIZIATIVE PER PROGETTO RETI CIVICHE	0,00	0,00	0,00	0,00	0,00	*EXCAPIT1:00831/00*
	835 INTERVENTI MANUTENTIVI FUNZIONALI SU BENI PATRIMONIALI	7.336,50	20.000,00	0,00	0,00	20.000,00	*EXCAPIT1:00835/00*
	837 ASSICURAZIONI CONTRO INCENDI E RESPONSABILITA' CIVILE E SERVIZIO DIVIGILANZA	30.000,00	30.000,00	0,00	0,00	30.000,00	*EXCAPIT1:00837/00*

Codice e numero	INTERVENTO Denominazione	Impegni ultimo esercizio chiuso	Previsioni definitive esercizio in corso	PREVISIONI DI COMPETENZA			Annotazioni
				VARIAZIONI		SOMME RISULTANTI	
				in aumento	in diminuzione		
1	2	3	4	5	6	7	8
	Totale intervento 03	37.831,71	51.000,00	0,00	0,00	51.000,00	
1.01.05.07	INTERVENTO 07 IMPOSTE E TASSE						
	843 IMPOSTA ATTIVITA' PRODUTTIVE SU ASSEgni AL PERSONALE GEST. BENI PATRIMONIALI	5.090,24	8.168,84	0,00	0,00	8.168,84	*EXCAPIT1:00843/00*
	844 IMPOSTA ATTIVITA' PRODUTTIVE SU ASSEgni AL PERSONALE ESPROPRIAZIONI	0,00	0,00	0,00	0,00	0,00	*EXCAPIT1:00844/00*
	Totale intervento 07	5.090,24	8.168,84	0,00	0,00	8.168,84	
	Totale Servizio 05	120.416,06	183.491,75	0,00	0,00	183.491,75	
	SERVIZIO 06 UFFICIO TECNICO						
1.01.06.02	INTERVENTO 02 ACQUISTO DI BENI DI CONSUMO EO DI MATERIE PRIME						
	860 STAMPATI,REGISTRI,CANCELLERIA E VARIE SERVIZIO ENERGIA	200,00	200,00	0,00	0,00	200,00	*EXCAPIT1:00860/00*
	Totale intervento 02	200,00	200,00	0,00	0,00	200,00	
1.01.06.03	INTERVENTO 03 PRESTAZIONI DI SERVIZI						
	873 SPESE INERENTI LA GESTIONE RISPARIIO ENERGETICO	300,00	1.000,00	0,00	0,00	1.000,00	*EXCAPIT1:00873/00*
	Totale intervento 03	300,00	1.000,00	0,00	0,00	1.000,00	
	Totale Servizio 06	500,00	1.200,00	0,00	0,00	1.200,00	
	SERVIZIO 09 ALTRI SERVIZI GENERALI						
1.01.09.01	INTERVENTO 01 PERSONALE						
	964 INDENNITA' MISSIONI E RIMBORSO SPESE VIAGGI AL PERSONALE SERVIZIO AUTOPARCO	0,00	0,00	0,00	0,00	0,00	*EXCAPIT1:00964/00*
	966 RETRIBUZIONI ED EMOLUMENTI AL PERSONALE AUTOPARCO	157.027,17	127.896,14	0,00	0,00	127.896,14	*EXCAPIT1:00966/00*
	967 FONDO PER LA PRODUTTIVITA' ED IL MIGLIORAMENTO DEI SERVIZI PER IL PERSONALE AUTOPARCO	27.719,14	26.622,10	0,00	0,00	26.622,10	*EXCAPIT1:00967/00*
	968 ONERI ASSISTENZIALI E PREVID. A CARICO ENTE PER IL PERSONALE ADDETTO ALL'AUTOPARCO	48.425,34	42.583,62	0,00	0,00	42.583,62	*EXCAPIT1:00968/00*

INTERVENTO		Impegni ultimo esercizio chiuso	Previsioni definitive esercizio in corso	PREVISIONI DI COMPETENZA			Annotazioni
Codice e numero	Denominazione			VARIAZIONI		SOMME RISULTANTI	
				in aumento	in diminuzione		
1	2	3	4	5	6	7	8
	968 /1 CONTRIBUTI INADEL PREV.LE A CARICO ENTE PER IL PERSONALE ADDETTO ALL'AUTOPARCO	5.149,02	4.446,99	0,00	0,00	4.446,99	*EXCAPIT1:00968/01*
	969 ASSEgni AL NUCLEO- PER IL PERSONALE ADDETTO ALL'AUTOPARCO	0,00	0,00	0,00	0,00	0,00	*EXCAPIT1:00969/00*
	Totale intervento 01	238.320,67	201.548,85	0,00	0,00	201.548,85	
1.01.09.02	INTERVENTO 02 ACQUISTO DI BENI DI CONSUMO EO DI MATERIE PRIME						
	970 /3 STAMPATI,CANCELLERIA,E VARIE SERVIZIO AUTOPARCO	0,00	0,00	0,00	0,00	0,00	*EXCAPIT1:00970/03*
	970 /4 CARBURANTI E LUBRIFICANTI AUTOMEZZI	78.000,00	78.000,00	0,00	0,00	78.000,00	*EXCAPIT1:00970/04*
	970 /5 SPESE PER LA SEGNALETICA STRADALE -PROVENTI CODICE DELLA STRADA-25%	0,00	0,00	0,00	0,00	0,00	*EXCAPIT1:00970/05*
	970 /31 CARTA,CANCELLERIA E STAMPATI SERVIZIO AUTOPARCO	500,00	500,00	0,00	0,00	500,00	*EXCAPIT1:00970/31*
	970 /34 MATERIALE E STRUMENTI TECNICI SERVIZIO AUTOPARCO	0,00	0,00	0,00	0,00	0,00	*EXCAPIT1:00970/34*
	970 /38 EQUIPAGGIAMENTI E VESTIARI SERVIZIO AUTOPARCO	0,00	1.000,00	0,00	0,00	1.000,00	*EXCAPIT1:00970/38*
	Totale intervento 02	78.500,00	79.500,00	0,00	0,00	79.500,00	
1.01.09.03	INTERVENTO 03 PRESTAZIONI DI SERVIZI						
	973 SPESA VARIE DI FUNZIONAMENTO MANUTENZIONE,AUTOPARCO	43.501,95	58.000,00	0,00	0,00	58.000,00	*EXCAPIT1:00973/00*
	973 /1 ASSICURAZIONE AUTOMEZZI	48.000,00	48.000,00	0,00	0,00	48.000,00	*EXCAPIT1:00973/01*
	973 /2 SPESE RIPARAZIONE AUTOPARCO PER PROVENTI ASSICURATIVI (COLLEG.AL CAP.189/3)	0,00	10.000,00	0,00	0,00	10.000,00	*EXCAPIT1:00973/02*
	973 /5 SPESE PER TELEFONIA MOBILE SETTORE PATRIMONIO E AUTOPARCO	3.999,64	4.000,00	0,00	0,00	4.000,00	*EXCAPIT1:00973/05*
	976 RIMBORSO SPESE PERSONALE AUTOPARCO	1.352,23	2.000,00	0,00	0,00	2.000,00	*EXCAPIT1:00976/00*
	Totale intervento 03	96.853,82	122.000,00	0,00	0,00	122.000,00	
1.01.09.07	INTERVENTO 07 IMPOSTE E TASSE						
	986 IMPOSTA ATTIVITA' PRODUTTIVE SU ASSEgni PERSONALE AUTOPARCO	15.709,91	13.124,79	0,00	0,00	13.124,79	*EXCAPIT1:00986/00*

Codice e numero	INTERVENTO Denominazione	Impegni ultimo esercizio chiuso	Previsioni definitive esercizio in corso	PREVISIONI DI COMPETENZA			Annotazioni
				VARIAZIONI		SOMME RISULTANTI	
				in aumento	in diminuzione		
1	2	3	4	5	6	7	8
	Totale intervento 07	15.709,91	13.124,79	0,00	0,00	13.124,79	
1.01.09.09	INTERVENTO 09 AMMORTAMENTI DI ESERCIZIO						
	990 QUOTA AMMORTAMENTO PER RINNOVO AUTOPARCO	0,00	0,00	0,00	0,00	0,00	*EXCAPIT1:00990/00*
	Totale Intervento 09	0,00	0,00	0,00	0,00	0,00	
	Totale Servizio 09	429.384,40	416.173,64	0,00	0,00	416.173,64	
	Totale Funzione 01	945.298,95	1.013.465,39	0,00	51.600,00	961.865,39	
	FUNZIONE 02 FUNZIONI DI ISTRUZIONE PUBBLICA						
	SERVIZIO 03 FORMAZIONE PROFESSIONALE ED ALTRI SERVIZI INERENTI L'ISTRUZIONE						
1.02.03.02	INTERVENTO 02 ACQUISTO DI BENI DI CONSUMO EO DI MATERIE PRIME						
	1760 STAMPATI,CANCELLERIA,RESISTIVE VARIE PER FORMAZIONE PROF/LE	0,00	0,00	0,00	0,00	0,00	*EXCAPIT1:01760/00*
	Totale Intervento 02	0,00	0,00	0,00	0,00	0,00	
1.02.03.03	INTERVENTO 03 PRESTAZIONI DI SERVIZI						
	1780 PROMOZIONE DI ATTIVITA' PER LA FORMAZIONE PROFESSIONALE E POLITICHE ATTIVE DEL LAVORO	0,00	0,00	0,00	0,00	0,00	*EXCAPIT1:01780/00*
	1780 /1 INIZIATIVE FORMATIVE PER INSERIMENTO E RIQUALIFICAZIONE NELL'ATTIVITA' OCCUPAZIONALE	0,00	0,00	0,00	0,00	0,00	*EXCAPIT1:01780/01*
	1780 /2 PROMOZIONE DI ATTIVITA' PER LA FORMAZIONE PROFESSIONALE E POLITICHE ATTIVE DEL LAVORO AVANZO AMMINISTRAZIONE	0,00	0,00	0,00	0,00	0,00	*EXCAPIT1:01780/02*
	1780 /3 SPESE DI GESTIONE CONNESSE A SERVIZI VARI TELEFONIA ED ENERGIA ELETTRICA	0,00	0,00	0,00	0,00	0,00	*EXCAPIT1:01780/03*
	Totale Intervento 03	0,00	0,00	0,00	0,00	0,00	
	Totale Servizio 03	0,00	0,00	0,00	0,00	0,00	
	Totale Funzione 02	0,00	0,00	0,00	0,00	0,00	
	FUNZIONE 06 FUNZIONI RIGURDANTI LA						

Codice e numero	INTERVENTO Denominazione	Impegni ultimo esercizio chiuso	Previsioni definitive esercizio in corso	PREVISIONI DI COMPETENZA			Annotazioni
				VARIAZIONI		SOMME RISULTANTI	
				in aumento	in diminuzione		
1	2	3	4	5	6	7	8
GESTIO-NE DEL TERRITORIO							
SERVIZIO 02	URBANISTICA E PROGRAMMAZIONE TERRITORIALE						
INTERVENTO 01	PERSONALE						
2079	RETRIBUZIONI ED EMOLUMENTI PERS/LE PROGETTAZIONI INGEGNERISTICHE	0,00	0,00	0,00	0,00	0,00	*EXCAPIT1:02079/00*
2080 /1	FONDO PER LA PRODUTTIVITA' E MIGLIORAMENTO DEI SERVIZI PERS/LE PROGETTAZIONI INGEGNERISTICHE	0,00	0,00	0,00	0,00	0,00	*EXCAPIT1:02080/01*
2080 /2	FONDO PER LA PRODUTTIVITA' E MIGLIORAMENTO DEI SERVIZI PERS/LE PROGETTAZIONI INGEGNERISTICHE INCENTIVO REGIONALE	0,00	0,00	0,00	0,00	0,00	*EXCAPIT1:02080/02*
	Totale Intervento 01	0,00	0,00	0,00	0,00	0,00	
INTERVENTO 07	IMPOSTE E TASSE						
2097	IMPOSTA ATTIVITA' PRODUTTIVE SU ASSEGNI PERSONALE ADDETTO PROGETTAZIONI INGEGNERISTICHE	0,00	0,00	0,00	0,00	0,00	*EXCAPIT1:02097/00*
	Totale Intervento 07	0,00	0,00	0,00	0,00	0,00	
	Totale Servizio 02	0,00	0,00	0,00	0,00	0,00	
	Totale Funzione 06	0,00	0,00	0,00	0,00	0,00	
FUNZIONE 07	FUNZIONI NEL CAMPO DELLA TUTE-LA AMBIENTALE						
SERVIZIO 02	SERVIZI DI TUTELA E VALORIZZA-ZIONE AMBIENTALE						
INTERVENTO 03	PRESTAZIONI DI SERVIZI						
2148	PROGETTO PIC INTERREG MA-SPI PATNER COPAI VEDI CAP 80/3	0,00	0,00	0,00	0,00	0,00	*EXCAPIT1:02148/00*
2151	VALORIZZAZ TERRITORIO E FATTORI PRODUTTIVI PROGETTO COMUNITARIO MARKETING IBLEO SALDO PROGETTO	0,00	0,00	0,00	0,00	0,00	*EXCAPIT1:02151/00*
	Totale Intervento 03	0,00	0,00	0,00	0,00	0,00	
	Totale Servizio 02	0,00	0,00	0,00	0,00	0,00	

Codice e numero	INTERVENTO		Impegni ultimo esercizio chiuso	Previsioni definitive esercizio in corso	PREVISIONI DI COMPETENZA			Annotazioni
	Denominazione	2			VARIAZIONI		SOMME RISULTANTI	
					in aumento	in diminuzione		
1		3	4	5	6	7	8	
	SERVIZIO 07	TUTELA E VALORIZZAZIONE RISORSE IDRICHE E ENERGETICHE						
1.07.07.01	INTERVENTO 01	PERSONALE						
	2299 /4	RETRIBUZIONI ED EMOLUMENTI PERSONALE TUT.VALOR.RISORSE IDRICHE ENERG.	154.843,61	128.277,19	0,00	0,00	128.277,19	**EXCAPIT1:02299/04*
	2299 /5	FONDO PRODUTTIVITA' PERSONALE TUT.VALOR.RISORSE IDRICHE ENERGETICHE	27.513,25	26.569,21	0,00	0,00	26.569,21	**EXCAPIT1:02299/05*
	2299 /6	ASSEGNO AL NUCLEO AL PERSONALE ADDETTO ALLE RISORSE ENERGETICHE	0,00	0,00	0,00	0,00	0,00	**EXCAPIT1:02299/06*
	2299 /7	CONTRIBUTI EX CPDEL AL PERSONALE ADDETTO ALLA TUTELA E VALORIZZAZIONE RISORSE IDR. ED ENER.	46.807,96	42.143,57	0,00	0,00	42.143,57	**EXCAPIT1:02299/07*
	2299 /8	CONTRIBUTI EX INADEL AL PERSONALE ADDETTO ALL VAL.RISORSE IDR.ED ENERGETICHE	5.284,31	4.430,04	0,00	0,00	4.430,04	**EXCAPIT1:02299/08*
		Totale intervento 01	234.449,13	201.420,01	0,00	0,00	201.420,01	
1.07.07.02	INTERVENTO 02	ACQUISTO DI BENI DI CONSUMO EO DI MATERIE PRIME						
	2300	STAMPATI,REGISTRI,CANCELLERIA E VARIE TUT.VALOR.RISO.IDRICHE ENERGETICHE	499,13	500,00	0,00	0,00	500,00	**EXCAPIT1:02300/00*
		Totale intervento 02	499,13	500,00	0,00	0,00	500,00	
1.07.07.03	INTERVENTO 03	PRESTAZIONI DI SERVIZI						
	2300 /1	GESTIONE E ORGANIZZAZIONE A.T.O. LEGGE 36/94 RISORSE IDRICHE	16.160,00	16.160,00	0,00	0,00	16.160,00	**EXCAPIT1:02300/01*
	2300 /3	INIZIATIVE PER LA RAZIONALIZZAZIONE DI RISORSE ENERGETICHE	1.144,62	3.000,00	0,00	0,00	3.000,00	**EXCAPIT1:02300/03*
	2300 /4	GESTIONE MANUTENTIVA E CONSUMO IMPIANTI ELETTRICI CAP.103	0,00	0,00	0,00	0,00	0,00	**EXCAPIT1:02300/04*
		Totale intervento 03	17.304,62	19.160,00	0,00	0,00	19.160,00	
1.07.07.07	INTERVENTO 07	IMPOSTE E TASSE						
	2300 /15	IRAP PERSONALE TUTELA E VALOR. RISORSE IDRICHE ED ENERGETICHE	15.596,67	13.074,76	0,00	0,00	13.074,76	**EXCAPIT1:02300/15*

Codice e numero	INTERVENTO Denominazione	Impegni ultimo esercizio chiuso	Previsioni definitive esercizio in corso	PREVISIONI DI COMPETENZA			Annotazioni
				VARIAZIONI		SOMME RISULTANTI	
				in aumento	in diminuzione		
1	2	3	4	5	6	7	8
	Totale intervento 07	15.596,67	13.074,76	0,00	0,00	13.074,76	
	Totale Servizio 07	267.849,55	234.154,77	0,00	0,00	234.154,77	
	Totale Funzione 07	267.849,55	234.154,77	0,00	0,00	234.154,77	
	FUNZIONE 09 FUNZIONI NEL CAMPO DELLO SVILUPPO ECONOMICO						
	SERVIZIO 01 AGRICOLTURA						
1.09.01.01	INTERVENTO 01 PERSONALE						
	2441 RETRIBUZIONI ED EMOLUMENTI PERSONALE AGRICOLTURA	46.599,85	46.599,85	0,00	0,00	46.599,85	**EXCAPIT1:02441/00*
	2442 FONDO PER LA PRODUTTIVITA' ED IL MIGLIORAMENTO DEI SERVIZI PERSONALE AGRICOLTURA	12.756,81	13.027,89	0,00	0,00	13.027,89	**EXCAPIT1:02442/00*
	2443 ONERI ASSISTENZIALI E PREVID. AGRICOLTURA	14.745,22	15.002,36	0,00	0,00	15.002,36	**EXCAPIT1:02443/00*
	2443 /1 CONTRIBUTI INADEL PREV.LE AGRICOLTURA	1.719,96	1.728,27	0,00	0,00	1.728,27	**EXCAPIT1:02443/01*
	2445 FONDO PER LA PRODUTTIVITA' ED IL MIGLIORAMENTO DEI SERVIZI (ART.16 L.R.41/96) PERSONALE ADDETTO AGRICOLTURA	0,00	0,00	0,00	0,00	0,00	**EXCAPIT1:02445/00*
	Totale intervento 01	75.821,84	76.358,37	0,00	0,00	76.358,37	
1.09.01.02	INTERVENTO 02 ACQUISTO DI BENI DI CONSUMO EO DI MATERIE PRIME						
	2448 STAMPATI REGISTRI CANCELLERIA E VARIE AGRICOLTURA	500,00	500,00	0,00	0,00	500,00	**EXCAPIT1:02448/00*
	Totale intervento 02	500,00	500,00	0,00	0,00	500,00	
1.09.01.03	INTERVENTO 03 PRESTAZIONI DI SERVIZI						
	2451 SPESA PER STUDI,INIZIATIVE, RICERCHE E SPERIMENTAZIONI PER CESTO BAROCCO	0,00	0,00	0,00	0,00	0,00	**EXCAPIT1:02451/00*
	2451 /1 SPESA PER STUDI,INIZIATIVE, RICERCHE E SPERIMENTAZIONI CESTO BAROCCO A FRONTE CONTRIBUTO REGIONALE (VEDI CAP. 78/6)	0,00	0,00	0,00	0,00	0,00	**EXCAPIT1:02451/01*
	2451 /2 SPESE PER LA COSTITUZIONE DEL POLO FIERISTICO PROVINCIALE	0,00	0,00	0,00	0,00	0,00	**EXCAPIT1:02451/02*

Codice e numero	INTERVENTO Denominazione	Impegni ultimo esercizio chiuso	Previsioni definitive esercizio in corso	PREVISIONI DI COMPETENZA			Annotazioni
				VARIAZIONI		SOMME RISULTANTI	
				in aumento	in diminuzione		
1	2	3	4	5	6	7	8
	2452 RIMBORSO SPESE PERSONALE SETTORE AGRICOLTURA	0,00	300,00	0,00	0,00	300,00	*EXCAPIT1:02452/00*
	2453 SPESE UNA-TANTUM RICERCHE E SPERIMENTAZ. IN AGRICOLTURA AVANZO AMMINE ORDINARIO	0,00	0,00	0,00	0,00	0,00	*EXCAPIT1:02453/00*
	2453 /1 SPESE DI GESTIONE SERVIZI DEL SETTORE	0,00	0,00	0,00	0,00	0,00	*EXCAPIT1:02453/01*
	2454 MANUTENZIONE RIPARAZIONE DI MOBILI,MACCHINE E ATTREZZI SERVIZIO AGRICOLTURA	0,00	2.000,00	0,00	0,00	2.000,00	*EXCAPIT1:02454/00*
	2455 SPESA PER STUDI,INIZIATIVE, RICERCHE E SPERIMENTAZIONI IN AGRICOLTURA	0,00	0,00	0,00	0,00	0,00	*EXCAPIT1:02455/00*
	2455 /1 PARTECIPAZIONE A FIERE	0,00	0,00	0,00	0,00	0,00	*EXCAPIT1:02455/01*
	2455 /2 SPESA PER STUDI,INIZIATIVE, RICERCHE E SPERIMENTAZIONI IN AGRICOLTURA AVANZO DI AMMINISTRAZIONE	0,00	0,00	0,00	0,00	0,00	*EXCAPIT1:02455/02*
	2456 INTERVENTI A SOSTEGNO LA ZOOTECNIA	0,00	0,00	0,00	0,00	0,00	*EXCAPIT1:02456/00*
	2456 /1 ATTIVITA' PROMOZIONALI SETTORE AGROALIMENTARI	0,00	0,00	0,00	0,00	0,00	*EXCAPIT1:02456/01*
	2456 /2 ATTIVITA' CONNESSE AL CONTRASTO DEL PUNTERUOLO ROSSO	0,00	0,00	0,00	0,00	0,00	*EXCAPIT1:02456/02*
	2456 /3 FONDO DI GARANZIA A SUPPORTO DELLE AZIENDE AGRICOLE-ARTIGIANALI E COMMERCIALI	0,00	0,00	0,00	0,00	0,00	*EXCAPIT1:02456/03*
	2456 /4 DISTRETTI PRODUTTIVI	0,00	0,00	0,00	0,00	0,00	*EXCAPIT1:02456/04*
	2456 /5 INTERVENTI A FAVORE DELLA PESCA E MARINERIE LOCALI	0,00	0,00	0,00	0,00	0,00	*EXCAPIT1:02456/05*
	2457 CONVENZIONI CON IMPRENDITORI AGRICOLI (ART.15 D.LEG.228/01) (AVANZO AMMINISTRAZIONE)	0,00	0,00	0,00	0,00	0,00	*EXCAPIT1:02457/00*
	Totale intervento 03	0,00	2.300,00	0,00	0,00	2.300,00	
1.09.01.05	INTERVENTO 05 TRASFERIMENTI						
	2459 CONTRIBUTI PER ABBATTIMENTO COSTI PER CERTIFICAZIONE PRODOTTI AGRICOLI	0,00	0,00	0,00	0,00	0,00	*EXCAPIT1:02459/00*
	2460 QUOTA ASSOCIAZIONE STRADA DEL CERASUOLO DAL BAROCCO LIBERTY	0,00	0,00	3.600,00	0,00	3.600,00	*EXCAPIT1:02460/00*

INTERVENTO		Impegni ultimo esercizio chiuso	Previsioni definitive esercizio in corso	PREVISIONI DI COMPETENZA			Annotazioni
Codice e numero	Denominazione			VARIAZIONI		SOMME RISULTANTI	
				in aumento	in diminuzione		
1	2	3	4	5	6	7	8
2461	CONTRIBUTI UNA-TANTUM COMPARTO AGRICOLO AVANZO AMMINISTRAZ.ORDIN.	0,00	0,00	0,00	0,00	0,00	*EXCAPIT1:02467/00*
2462	CONTRIBUTO ALLA CANTINA SPERI= MENTALE DI NOTO	0,00	0,00	0,00	0,00	0,00	*EXCAPIT1:02462/00*
2463	CONTRIBUTI A ENTI E ASSOCIAZIONI PER MANIFESTAZIONI ED ATTIVITA' A CARATTERE AGRO-ALIMENTARE	0,00	0,00	0,00	0,00	0,00	*EXCAPIT1:02463/00*
2464	CONTRIBUTO PER INCENTIVAZIONE SVILUPPO AGRICOLO E VALORIZZAZIONE PRODOTTI	0,00	0,00	0,00	0,00	0,00	*EXCAPIT1:02464/00*
2464 /1	CONTRIBUTO PER INCENTIVAZIONE SVILUPPO AGRICOLO	0,00	0,00	0,00	0,00	0,00	*EXCAPIT1:02464/01*
2465	CONSORZIO CARNI SICILIANE QUOTA ANNUALE DELUB.CONS. 61 DEL 12/07/2004	0,00	7.747,00	0,00	7.747,00	0,00	*EXCAPIT1:02465/00*
2466	CONTRIBUTI IN CONTO INTERESSI AZIENDE AGRICOLE PER IMPIANTI VARI	0,00	0,00	0,00	0,00	0,00	*EXCAPIT1:02466/00*
2467	CONTRIBUTI IN CONTO INTERESSI AZIENDE AGRICOLE PER IMPIANTI SERRICOLI	0,00	0,00	0,00	0,00	0,00	*EXCAPIT1:02467/00*
2467 /1	CONTRIBUTI IN CONTO INTERESSI PRESTITI QUINQUENNALI ALLE AZIENDE AGRICOLE CEREALICOLE ZOOTECNICHE E AVICOLE PER RICONVERS.AZIEND.-AVANZO AMM.	0,00	0,00	0,00	0,00	0,00	*EXCAPIT1:02467/01*
2467 /2	CONTRIBUTI IN CONTO INTERESSI PER IMPIANTI TRASFORMAZ. E LAVO RAZIONE DI PRODOTTI TIPICI RAGUSANI E VENDITA DIRETTA AVANZO AMM.NE	0,00	0,00	0,00	0,00	0,00	*EXCAPIT1:02467/02*
2467 /3	CONTRIBUTI IN CONTO INTERESSI LIACQUISTO DI IMPIANTI ENERGETICI ALTERNATIVI IN AZIENDE AGRICOLE AVANZO AMM.NE	0,00	0,00	0,00	0,00	0,00	*EXCAPIT1:02467/03*
2467 /4	CONTRIBUTI PER L'ABBATTIMENTO DEL 75% DEL COSTO PER INCENERIMENTO DELLE CARCASSE AVICOLE AVANZO AMM.NE	0,00	0,00	0,00	0,00	0,00	*EXCAPIT1:02467/04*
2467 /5	CONTRIBUTO PER L'ABBATTIMENTO DEL 50% DELLE SPESE SOSTENUTE PER LA MACELLAZIONE DI TUTTI I CAPI BOVINI E SUINI NATI IN PROVINCIA DI RAGUSA-AVANZO AMM	0,00	0,00	0,00	0,00	0,00	*EXCAPIT1:02467/05*

Codice e numero	INTERVENTO Denominazione	Impegni ultimo esercizio chiuso	Previsioni definitive esercizio in corso	PREVISIONI DI COMPETENZA			Annotazioni
				VARIAZIONI		SOMME RISULTANTI	
				in aumento	in diminuzione		
1	2	3	4	5	6	7	8
	Totale intervento 05	0,00	7.747,00	3.600,00	7.747,00	3.600,00	
1.09.01.07	INTERVENTO 07 IMPOSTE E TASSE						
	2468 IMPOSTA ATTIVITA' PRODUTTIVE SU ASSEGNI PERSONALE SERVIZIO AGRICOLTURA	5.076,07	5.100,80	0,00	0,00	5.100,80	*EXCAPIT1:02468/00*
	Totale intervento 07	5.076,07	5.100,80	0,00	0,00	5.100,80	
1.09.01.09	INTERVENTO 09 AMMORTAMENTI DI ESERCIZIO						
	2470 QUOTA AMMORTAMENTO BENI MOBILI SERVIZIO AGRICOLTURA	0,00	0,00	0,00	0,00	0,00	*EXCAPIT1:02470/00*
	Totale intervento 09	0,00	0,00	0,00	0,00	0,00	
	Totale Servizio 01	81.397,91	92.006,17	3.600,00	7.747,00	87.859,17	
1.09.02.01	SERVIZIO 02 INDUSTRIA, COMMERCIO E ARTIGIANATO						
	INTERVENTO 01 PERSONALE						
	2471 RETRIBUZIONE ED EMOLUMENTI PERS.INDUSTR. COMM. ARTIG.	110.814,13	128.635,31	0,00	0,00	128.635,31	*EXCAPIT1:02471/00*
	2472 FONDO PER LA PRODUTTIVITA' ED IL MIGLIORAMENTO DEI SERVIZI PERS. IND.COMM/ARTIGIANATO	24.197,75	26.792,04	0,00	0,00	26.792,04	*EXCAPIT1:02472/00*
	2473 ONERI ASSISTENZIALI E PREVID. INDUSTRIA,COMMERCIO,ARTIGIANATO	33.920,01	38.536,32	0,00	0,00	38.536,32	*EXCAPIT1:02473/00*
	2473 /1 CONTRIBUTI INADEL PREV.LE INDUSTRIA,COMMERCIO,ARTIGIAN/	3.906,71	4.477,69	0,00	0,00	4.477,69	*EXCAPIT1:02473/01*
	2475 ASSEGNI AL NUCLEO - PERSONALE IND.COMM/ARTIG.	0,00	0,00	0,00	0,00	0,00	*EXCAPIT1:02475/00*
	Totale intervento 01	172.838,60	198.441,36	0,00	0,00	198.441,36	
1.09.02.02	INTERVENTO 02 ACQUISTO DI BENI DI CONSUMO EO DI MATERIE PRIME						
	2478 STAMPATI,CANCELLERIA REGISTRIE VARIE SVILUPPO ECONOMICO	0,00	0,00	0,00	0,00	0,00	*EXCAPIT1:02478/00*
	Totale intervento 02	0,00	0,00	0,00	0,00	0,00	
1.09.02.03	INTERVENTO 03 PRESTAZIONI DI SERVIZI						
	2480 INTERVENTI DI PROMOZIONE E DI SOSTEGNO DELLE ATTIVITA' COMMERCIALI	0,00	0,00	0,00	0,00	0,00	*EXCAPIT1:02480/00*

INTERVENTO		Impegni ultimo esercizio chiuso	Previsioni definitive esercizio in corso	PREVISIONI DI COMPETENZA		SOMME RISULTANTI	Annotazioni
Codice e numero	Denominazione			VARIAZIONI			
				in aumento	in diminuzione		
1	2	3	4	5	6	7	8
2481	PROGETTO POR"MEDITERRANEO: UN TUFFO NEI PROFUMI E SAPORI	0,00	0,00	0,00	0,00	0,00	*EXCAPIT1:02481/00*
2482	INTERVENTI DI PROMOZIONE E DI SOSTEGNO DELLE ATTIVITA' ARTIGIANE L.R. 9/86	0,00	0,00	0,00	0,00	0,00	*EXCAPIT1:02482/00*
2483	RIMBORSO SPESE PERSONALE SETTORE IND/COMMI/ART	411,02	1.000,00	0,00	0,00	1.000,00	*EXCAPIT1:02483/00*
2483 /1	SPESE VISITA PREPARATORIA PROGETTO COMENIUS	0,00	0,00	0,00	0,00	0,00	*EXCAPIT1:02483/01*
2484	INTERVENTI PER INTRODUZIONE PRODOTTI CESTO BAROCCO NELLA GRANDE DISTRIBUZIONE	0,00	0,00	0,00	0,00	0,00	*EXCAPIT1:02484/00*
2484 /1	INIZIATIVE PROMOZIONI TERRITORIO ORGANI DI STAMPA	0,00	0,00	0,00	0,00	0,00	*EXCAPIT1:02484/01*
	Totale intervento 03	411,02	1.000,00	0,00	0,00	1.000,00	
1.09.02.05	INTERVENTO 05 TRASFERIMENTI						
2486	TRASFERIMENTO PER STUDIO E CONSULENZE PER L'IMPLEMENTAZIONE NEI SISTEMI DI QUALITA' NELL'INDUSTRIA	0,00	0,00	0,00	0,00	0,00	*EXCAPIT1:02486/00*
2487	SOSTEGNO ATTIVITA' ARTIGIANALI E COMMERCIALI AI SENSI DELLO ART.12-BIS	0,00	0,00	0,00	0,00	0,00	*EXCAPIT1:02487/00*
2487 /1	SOSTEGNO ATTIVITA' ARTIGIANALI E COMMERCIALI AI SENSI DELLO ART.12-BIS AVANZO DI AMMINISTRAZIONE	0,00	0,00	0,00	0,00	0,00	*EXCAPIT1:02487/01*
2489	SOSTEGNO ATTIVITA' ARTIGIANALI L.R. 9/86	0,00	0,00	0,00	0,00	0,00	*EXCAPIT1:02489/00*
2490	CONTRIBUTO PER SPESE FUNZIONAMENTO CONSORZIO AREA SVILUPPO INDUSTRIALE	0,00	0,00	0,00	0,00	0,00	*EXCAPIT1:02490/00*
2491	CONTRIBUTI UNA-TANTUM COMPARTO ARTIGIANATO E PESCA AVANZO AMMINISTRAZ.ORDIN.	0,00	0,00	0,00	0,00	0,00	*EXCAPIT1:02491/00*
2491 /1	RESTITUZIONI IN DUE ANNUALITA' COSTI AZIENDE ARTIGIANE PER CARTOLARIZZAZ. DEI CONTRIBUTI IN C/CAPITALE DEGLI INVESTIMENTI AZIENDALI-AVANZO AMMINE	0,00	0,00	0,00	0,00	0,00	*EXCAPIT1:02491/01*

INTERVENTO		Impegni ultimo esercizio chiuso	Previsioni definitive esercizio in corso	PREVISIONI DI COMPETENZA			Annotazioni
Codice e numero	Denominazione			VARIAZIONI		SOMME RISULTANTI	
				in aumento	in diminuzione		
1	2	3	4	5	6	7	8
2491 /2	CONTRIBUTO IN CONTO INTERESSE PER FINANZIAM.TRA CONSORZI FIDIE ARTIGIANI E COMMERCIANTI RIPIANAM.PASSIVITA' INPS IN CINQUE ANNUALITA'-AVANZO AMMI.	0,00	0,00	0,00	0,00	0,00	*EXCAPIT1:02491/02*
2491 /3	CONTRIBUTO IN CONTO INTERESSE PER ACQU.IMPIANTI ENERGETICI ALTERNATIVI IN AZIENDE ARTIGIA NE-AVANZO AMMNE	0,00	0,00	0,00	0,00	0,00	*EXCAPIT1:02491/03*
2491 /4	CONTRIBUTO IN CONTO INTERESSE PER FINANZIAMENTI FINALIZZATI ALLA RICONVERSIONE E RISTRUTTU RAZIONE AZIENDE ARTIGIANE AVANZO AMMI,NE	0,00	0,00	0,00	0,00	0,00	*EXCAPIT1:02491/04*
	Totale Intervento 05	0,00	0,00	0,00	0,00	0,00	
1.09.02.07	INTERVENTO 07 IMPOSTE E TASSE						
2495	IMPOSTA ATTIVITA' PRODUTTIVE SU ASSEGNI AL PERS. INDUSTRIA, COMMERCIO E ARTIGIANATO	11.529,81	13.215,40	0,00	0,00	13.215,40	*EXCAPIT1:02495/00*
	Totale Intervento 07	11.529,81	13.215,40	0,00	0,00	13.215,40	
	Totale Servizio 02	184.779,43	212.656,76	0,00	0,00	212.656,76	
1.09.03.01	SERVIZIO 03 MERCATO DEL LAVORO						
	INTERVENTO 01 PERSONALE						
2496	SPESA PER IL PERSONALE SVILUPPO ECONOMICO E POLITICHE COMUNITARIE	0,00	0,00	0,00	0,00	0,00	*EXCAPIT1:02496/00*
2496 /1	EMOLUMENTI PERSONALE SVILUPPO ECONOMICO LOC.E POLITICHE COMU NITARIE	221.972,81	157.832,03	0,00	0,00	157.832,03	*EXCAPIT1:02496/01*
2496 /2	FONDO PER PRODUTTIVITA' E MIGLIORAMENTO SERVIZI PERSONALE SVILUPPO ECON.LOC.E POLIT. COMUNITARIE	25.784,24	26.698,60	0,00	0,00	26.698,60	*EXCAPIT1:02496/02*
2496 /3	ASSEGNO AL NUCLEO- PERSONALE POLITICHE COMUNITARIE	0,00	0,00	0,00	0,00	0,00	*EXCAPIT1:02496/03*
2496 /4	ONERI ASSISTENZIALI E PREVIDENZIALI PERSONALE POLITICHE COMUNITARIE	67.002,81	45.702,98	0,00	0,00	45.702,98	*EXCAPIT1:02496/04*

Codice e numero	INTERVENTO Denominazione	Impegni ultimo esercizio chiuso	Previsioni definitive esercizio in corso	PREVISIONI DI COMPETENZA			Annotazioni
				VARIAZIONI		SOMME RISULTANTI	
				in aumento	in diminuzione		
1	2	3	4	5	6	7	8
2496 /5	CONTRIBUTI INADEL PREVIDENZIALI PERSONALE SVILUPPO ECONOMICO-LOC.E POLITICHE COMUNITARIE	7.765,10	5.330,35	0,00	0,00	5.330,35	*EXCAPIT1:02496/05*
	Totale Intervento 01	322.524,96	235.563,96	0,00	0,00	235.563,96	
1.09.03.02	INTERVENTO 02 ACQUISTO DI BENI DI CONSUMO EO DI MATERIE PRIME						
2498	SPESE PER STAMPATI CANCELLERIA E VARIE SVILUPPO ECONOMICO E POLITICHE COMUNITARIE	250,00	500,00	0,00	0,00	500,00	*EXCAPIT1:02498/00*
2498 /1	SPESE STAMPATI,CANCELLERIA, E VARIE POLITICHE COMUNITARIE	335,25	0,00	0,00	0,00	0,00	*EXCAPIT1:02498/01*
	Totale Intervento 02	585,25	500,00	0,00	0,00	500,00	
1.09.03.03	INTERVENTO 03 PRESTAZIONI DI SERVIZI						
2499	RIMBORSO SPESE PERSONALE MERCATO DEL LAVORO	0,00	0,00	0,00	0,00	0,00	*EXCAPIT1:02499/00*
2499 /1	SPESE PER TRASFERTE PERSONALE POLITICHE COMUNITARIE E SOCIO-ECONOMICHE	0,00	500,00	0,00	0,00	500,00	*EXCAPIT1:02499/01*
2499 /2	MANUTENZIONE MOBILI ATTREZZI SERVIZIO POLITICHE COMUNITARIE	494,67	1.000,00	0,00	0,00	1.000,00	*EXCAPIT1:02499/02*
2499 /3	COFINANZIAMENTI PROGETTI EUROPEI	0,00	0,00	0,00	0,00	0,00	*EXCAPIT1:02499/03*
2499 /4	SOSTEGNO PROGETTI PER COFINANZIAMENTI EUROPEI	0,00	0,00	0,00	0,00	0,00	*EXCAPIT1:02499/04*
2499 /5	SPESE PER TELEFONIA MOBILE SETTORE SVILUPPO ECONOMICO	1.000,00	1.000,00	0,00	0,00	1.000,00	*EXCAPIT1:02499/05*
2499 /6	SPESE PER TELEFONIA MOBILE POLITICHE COMUNITARIE E SOCIO-ECONOMICHE	999,47	1.000,00	0,00	0,00	1.000,00	*EXCAPIT1:02499/06*
2499 /7	ATTIVITA DI GESTIONE COORDINAMENTO PROVINCIALE SUAP	0,00	0,00	0,00	0,00	0,00	*EXCAPIT1:02499/07*
2499 /9	ATTUAZIONE PROGETTO SPRAR FARSÌ PROSSIMO VEDI CAP.46	348.558,65	495.500,00	0,00	0,00	495.500,00	*EXCAPIT1:02499/09*
2499 /10	ATTUAZIONE PROGETTO RESI VEDI CAP. 78/10	0,00	0,00	0,00	0,00	0,00	*EXCAPIT1:02499/10*
2499 /11	ATTUAZIONE PROGETTO SIBIT VEDI CAP. 78/11	0,00	0,00	0,00	0,00	0,00	*EXCAPIT1:02499/11*
2499 /12	ATTUAZIONE PROGETTO LITOS VEDI CAP. 78/12	0,00	0,00	0,00	0,00	0,00	*EXCAPIT1:02499/12*

Codice e numero	INTERVENTO Denominazione	Impegni ultimo esercizio chiuso	Previsioni definitive esercizio in corso	PREVISIONI DI COMPETENZA			SOMME RISULTANTI	Annotazioni
				VARIAZIONI				
				in aumento	in diminuzione			
1	2	3	4	5	6	7	8	
2499 /13	TRASFERIMENTO UNIVERSITA' LA SAPIENZA DI ROMA PROGETTO MU.COMMUSEUM COMMUNICATOR - ANNUALITA' 2012	0,00	0,00	0,00	0,00	0,00	*EXCAPIT1:02469/13*	
2499 /14	ATTUAZIONE PROGETTO PROMETEUS PROGRAMMA DI APPRENDIMENTO PERMANENTE L. DA VINCI VEDI CAP. 78/13	0,00	0,00	0,00	0,00	0,00	*EXCAPIT1:02469/14*	
2500	GESTIONE, STUDI, RICERCHE E PROGETTAZIONI LEGATI ANCHE A TRASFERIMENTI, COMUNITARI	0,00	0,00	0,00	0,00	0,00	*EXCAPIT1:02500/00*	
2500 /1	SVILUPPO E REALIZZAZIONE PROGETTO ISOLATINO	0,00	0,00	0,00	0,00	0,00	*EXCAPIT1:02500/01*	
2500 /2	GESTIONE, STUDI, RICERCHE E PROGETTAZIONI LEGATI ANCHE A TRASFERIMENTI COMUNITARI PER SVILUPPO ECONOMICO AVANZO AMM. NE	0,00	0,00	0,00	0,00	0,00	*EXCAPIT1:02500/02*	
2500 /3	SPESE PER ATTUAZIONE PROGETTI RETE SVILUPPO LOCALI VEDI CAP.78/4	0,00	0,00	0,00	0,00	0,00	*EXCAPIT1:02500/03*	
2500 /4	SPESE PER ATTUAZIONE PROGETTO PATTI TERRITORIALI VEDI CAP.49	0,00	0,00	0,00	0,00	0,00	*EXCAPIT1:02500/04*	
2500 /5	SPESE PER ATTUAZIONE PROGETTO COMUNITARIO EQUAL VEDI CAP.80	0,00	0,00	0,00	0,00	0,00	*EXCAPIT1:02500/05*	
2500 /6	SPESE PER ATTUAZIONE PROGETTO MASURE VEDI CAP.80/4	0,00	0,00	0,00	0,00	0,00	*EXCAPIT1:02500/06*	
2500 /7	ATTIVITA' CONNESSE ALLE POLITI CHE COMUNITARIE	0,00	0,00	0,00	0,00	0,00	*EXCAPIT1:02500/07*	
2501	INTERVENTI PER LO SVILUPPO ECONOMICO DEL TERRITORIO	0,00	0,00	0,00	0,00	0,00	*EXCAPIT1:02501/00*	
2501 /1	INTERVENTI PER LO SVILUPPO ECONOMICO DEL TERRITORIO AVANZO AMMINISTRAZIONE	0,00	0,00	0,00	0,00	0,00	*EXCAPIT1:02501/01*	
2501 /2	PROGETTI PER LA PROMOZIONE DELLA MOBILITA' DEI GIOVANI NELLA U.E.	0,00	0,00	0,00	0,00	0,00	*EXCAPIT1:02501/02*	
2501 /3	PROGETTI A SOSTEGNO DELL'INTE NALIZZAZIONE DELLE P.M.I. RAGUSANE	0,00	0,00	0,00	0,00	0,00	*EXCAPIT1:02501/03*	
2501 /4	INTERVENTI PER LO SVILUPPO SOCIO-ECONOMICO PROVINCIALE	0,00	0,00	0,00	0,00	0,00	*EXCAPIT1:02501/04*	
2501 /5	INTERVENTI FINALIZZATI ALLO SVILUPPO ECONOMICO TERRITORIO	0,00	0,00	0,00	0,00	0,00	*EXCAPIT1:02501/05*	

Codice e numero	INTERVENTO Denominazione	Impegni ultimo esercizio chiuso	Previsioni definitive esercizio in corso	PREVISIONI DI COMPETENZA			SOMME RISULTANTI	Annotazioni
				VARIAZIONI		6		
				5	in aumento			
1	2	3	4	5	6	7	8	
2501 /6	INIZIATIVE A FAVORE DI GIOVANI DISOCCUPATI	0,00	0,00	0,00	0,00	0,00	*EXCAPIT1:02501/06*	
2501 /7	CREAZIONE DELLA RETE PROVINCIALE DEGLI UFFICI EUROPA DEI 12 COMUNI	0,00	0,00	0,00	0,00	0,00	*EXCAPIT1:02501/07*	
2501 /8	SPESE INERENTI ALLA GESTIONE DEL PROGETTO SUSTEN-CAP.80/7	0,00	0,00	0,00	0,00	0,00	*EXCAPIT1:02501/08*	
2501 /9	PROGETTO GIORNATE EUROPEE DEL RISPARMIO	0,00	0,00	0,00	0,00	0,00	*EXCAPIT1:02501/09*	
2501 /10	FONDO PROGETTAZIONE BANDI P.O.R. 2007-2013	0,00	0,00	0,00	0,00	0,00	*EXCAPIT1:02501/10*	
2501 /11	INIZIATIVE A FAVORE DI GIOVANI DISOCCUPATI	0,00	0,00	0,00	0,00	0,00	*EXCAPIT1:02501/11*	
2501 /12	SPESE DIVERSE CONNESSE AI SERVIZI DEL SETTORE V	0,00	0,00	0,00	0,00	0,00	*EXCAPIT1:02501/12*	
2502	FORMAZIONE PIANO TERRITORIALE REGIONALE-FORMULAZIONE PROPOSTE RELATIVE A VOCAZIONI PREVALENTI PER SVILUPPO ATTIVITA' PRODUTTIVE	0,00	0,00	0,00	0,00	0,00	*EXCAPIT1:02502/00*	
2504	SPESE PER SERVIZIO A TUTELA DELLE VITTIME DI ATTI MAFIOSI E SPESE PROCESSUALI ANTIUSURA E ANTI RACKET	0,00	0,00	0,00	0,00	0,00	*EXCAPIT1:02504/00*	
2505	PROGETTO LOTTA NEMATOCIDA CON METODI AMBIENTALI COLLEGATO CAP.82	0,00	0,00	0,00	0,00	0,00	*EXCAPIT1:02505/00*	
	Totale intervento 03	351.052,79	499.000,00	0,00	0,00	499.000,00		
1.09.03.05	INTERVENTO 05 TRASFERIMENTI							
2506	CONTRIBUTO A PARZIALE RISTORO A FAVORE DELLE VITTIME DI ATTI MAFIOSI DELLE ESTORSIONI E DELL'USURA	0,00	0,00	0,00	0,00	0,00	*EXCAPIT1:02506/00*	
2507	TRASFERIMENTI PER TUTELA, VALORIZZAZIONE E SORVEGLIANZA SU RAZZE IN ESTINZIONE E BIODIVERSITA'	0,00	0,00	0,00	0,00	0,00	*EXCAPIT1:02507/00*	
2508	TRASFERIMENTI PER INCENTIVAZIONE NUOVE IMPRESE AVANZO AMMINISTRAZIONE	0,00	0,00	0,00	0,00	0,00	*EXCAPIT1:02508/00*	
2508 /1	CONTRIBUTI A SOSTEGNO ESPORTAZIONE ESTERA PRODOTTIBILI	0,00	0,00	0,00	0,00	0,00	*EXCAPIT1:02508/01*	

Codice e numero	INTERVENTO Denominazione	Impegni ultimo esercizio chiuso	Previsioni definitive esercizio in corso	PREVISIONI DI COMPETENZA			Annotazioni
				VARIAZIONI		SOMME RISULTANTI	
				in aumento	in diminuzione		
1	2	3	4	5	6	7	8
2508 /2	CONTRIBUTI INCENTIVAZIONE OCCUPAZIONE ARTIGIANALE	0,00	0,00	0,00	0,00	0,00	*EXCAPIT1.02508/02*
2508 /3	CONTRIBUTI A RISTORO COSTI REALIZZAZIONE E PRESENTAZIONE BREVETTI	0,00	0,00	0,00	0,00	0,00	*EXCAPIT1.02508/03*
2508 /4	CONTRIBUTI A IMPRESE DI PESCA PER PESCA-TURISMO (AVANZO AMMINISTRAZIONE)	0,00	0,00	0,00	0,00	0,00	*EXCAPIT1.02508/04*
2508 /5	CONTRIBUTI ATTIVITA' CONNESSE A POLITICHE COMUNITARIE	0,00	0,00	0,00	0,00	0,00	*EXCAPIT1.02508/05*
2508 /8	ADESIONE ASSOCIAZIONE TECLA	8.000,00	0,00	8.000,00	0,00	8.000,00	*EXCAPIT1.02508/08*
2508 /9	CONTRIBUTO STRAORDINARIO ANNUO PATTO TERRITORIALE RAGUSA	0,00	0,00	0,00	0,00	0,00	*EXCAPIT1.02508/09*
2508 /10	CONTRIBUTO STRAORDINARIO TRIENNIO 2010/2012 SO. SV.I.	13.520,00	13.520,00	0,00	0,00	13.520,00	*EXCAPIT1.02508/10*
2509	CONTRIBUTO PER FUNZIONAMENTO ASSOCIAZIONI ANTI-RACKET PROV. LI COME DA ALBO PREFETTIZIO.	0,00	0,00	0,00	0,00	0,00	*EXCAPIT1.02508/00*
	Totale Intervento 05	21.520,00	13.520,00	8.000,00	0,00	21.520,00	
1.09.03.07	INTERVENTO 07 IMPOSTE E TASSE						
2510	IRAP PERSONALE SVILUPPO ECON. LOC. E POLITICHE COMUNITARIE	18.655,44	15.731,93	0,00	0,00	15.731,93	*EXCAPIT1.02510/00*
	Totale Intervento 07	18.655,44	15.731,93	0,00	0,00	15.731,93	
	Totale Servizio 03	714.338,44	764.315,89	8.000,00	0,00	772.315,89	
	Totale Funzione 09	980.515,78	1.068.978,82	11.600,00	7.747,00	1.072.831,82	
	Totale Titolo 01	2.193.664,28	2.316.598,98	11.600,00	59.347,00	2.268.851,98	

INTERVENTO		Impegni ultimo esercizio chiuso	Previsioni definitive esercizio in corso	PREVISIONI DI COMPETENZA			Annotazioni
Codice e numero	Denominazione			VARIAZIONI		SOMME RISULTANTI	
				in aumento	in diminuzione		
1	2	3	4	5	6	7	8
	TITOLO 02 SPESE IN CONTO CAPITALE						
	FUNZIONE 01 FUNZIONI GENERALI DI AMMINISTRAZIONI						
	SERVIZIO 05 GESTIONE DEI BENI DEMANIALI E PATRIMONIALI						
2.01.05.01	INTERVENTO 01 ACQUISIZIONE DI BENI IMMOBILI						
	2516 INTERVENTI PER IMPIANTI TECNOLOGICI MUTUO CASSA DD.PP.	0,00	0,00	0,00	0,00	0,00	*EXCAPIT1:02516/00*
	2516 /1 INTERVENTI PER IMPIANTI TECNOLOGICI MUTUO ADEGUAMENTO SISMICO E RISTRUTTURAZIONE MUTUO CASSA DD.PP.	0,00	0,00	0,00	0,00	0,00	*EXCAPIT1:02516/01*
	2516 /3 INTERVENTI PER IMPIANTI TECNOLOGICI-POR SICILIA 20072013 VEDI.CAP384	0,00	8.310.000,00	0,00	7.347.000,00	963.000,00	*EXCAPIT1:02516/03*
	Totale Intervento 01	0,00	8.310.000,00	0,00	7.347.000,00	963.000,00	
2.01.05.05	INTERVENTO 05 ACQUISIZIONI DI BENI MOBILI, MACCHINE ED ATTREZZATURE TECNICO-SCIENTIFICHE						
	2520 /1 ACQUISIZIONE DI BENI MOBILI E ATTREZZATURE TECNICOLOGICHE	0,00	0,00	0,00	0,00	0,00	*EXCAPIT1:02520/01*
	2520 /2 ACQUISIZIONE BENI MOBILI E ATTREZZATURE	0,00	0,00	0,00	0,00	0,00	*EXCAPIT1:02520/02*
	2520 /3 ACQUISIZIONE BENI MOBILI E ATTREZZATURE	0,00	0,00	0,00	0,00	0,00	*EXCAPIT1:02520/03*
	Totale Intervento 05	0,00	0,00	0,00	0,00	0,00	
	Totale Servizio 05	0,00	8.310.000,00	0,00	7.347.000,00	963.000,00	
	SERVIZIO 09 ALTRI SERVIZI GENERALI						
2.01.09.07	INTERVENTO 07 TRASFERIMENTI DI CAPITALE						
	2524 CONFERIMENTI DI CAPITALI INERENTI I SERVIZI GENERALI L.R. 9/86	0,00	0,00	0,00	0,00	0,00	*EXCAPIT1:02524/00*
	Totale Intervento 07	0,00	0,00	0,00	0,00	0,00	
2.01.09.08	INTERVENTO 08 PARTECIPAZIONI/AZIONARIE						

Codice e numero	INTERVENTO Denominazione	Impegni ultimo esercizio chiuso	Previsioni definitive esercizio in corso	PREVISIONI DI COMPETENZA			Annotazioni
				VARIAZIONI		SOMME RISULTANTI	
				in aumento	in diminuzione		
1	2	3	4	5	6	7	8
	2525 PARTICIPAZIONI AZIONARIE VARIE S.P.A. INERENTI SERVIZI GENERALI (AVANZO AMM.NE L.R. 9/86 IN CONTO INVESTIMENTI)	0,00	0,00	0,00	0,00	0,00	*EXCAPIT1.02525/00*
	Totale Intervento 08	0,00	0,00	0,00	0,00	0,00	
	Totale Servizio 09	0,00	0,00	0,00	0,00	0,00	
	Totale Funzione 01	0,00	8.310.000,00	0,00	7.347.000,00	963.000,00	
	FUNZIONE 09 FUNZIONI NEL CAMPO DELLO SVILUPPO ECONOMICO						
	SERVIZIO 01 AGRICOLTURA						
	ACQUISIZIONI DI BENI MOBILI, MACCHINE ED ATTREZZATURE TECNICO-SCIENTIFICHE						
2.09.01.05	2689 ACQUISTO ATTREZZATURE PER SETTORE AGRICOLTURA.AVANZO AMMINISTRAZIONE	0,00	0,00	0,00	0,00	0,00	*EXCAPIT1.02689/00*
	Totale Intervento 05	0,00	0,00	0,00	0,00	0,00	
	Totale Servizio 01	0,00	0,00	0,00	0,00	0,00	
	SERVIZIO 02 INDUSTRIA, COMMERCIO E ARTI-GIANATO						
2.09.02.07	2691 CONTRIBUTI AGLI ARTIGIANI IN CONTO CAPITALE COLLEG.370	0,00	0,00	0,00	0,00	0,00	*EXCAPIT1.02691/00*
	2692 CONTRIBUTI AGLI ARTIGIANI IN C.CAPITALE AVANZO AMM.NE L.R.	0,00	0,00	0,00	0,00	0,00	*EXCAPIT1.02692/00*
	Totale Intervento 07	0,00	0,00	0,00	0,00	0,00	
	Totale Servizio 02	0,00	0,00	0,00	0,00	0,00	
	SERVIZIO 03 MERCATO DEL LAVORO						
	ACQUISIZIONI DI BENI MOBILI, MACCHINE ED ATTREZZATURE TECNICO-SCIENTIFICHE						
2.09.03.05	2695 ACQUISIZIONE ATTREZZATURE TECNICI/LOGISTICHE PER SETTORE SVILUPPO ECONOMICO= AVANZO AMM	0,00	0,00	0,00	0,00	0,00	*EXCAPIT1.02695/00*

Codice e numero	INTERVENTO Denominazione	Impegni ultimo esercizio chiuso	Previsioni definitive esercizio in corso	PREVISIONI DI COMPETENZA			Annotazioni
				VARIAZIONI		SOMME RISULTANTI	
				in aumento	in diminuzione		
1	2	3	4	5	6	7	8
	Totale intervento 05	0,00	0,00	0,00	0,00	0,00	
2.09.03.06	INTERVENTO 06 INCARICHI PROFESSIONALI ESTERNI						
	2695 /1 ONERI PROGETTUALI PER REALIZZAZIONE PROGRAMMI COMUNITARI AVANZO AMMINISTRAZIONE	0,00	0,00	0,00	0,00	0,00	*EXCAPIT1:02695/01*
	Totale intervento 06	0,00	0,00	0,00	0,00	0,00	
2.09.03.09	INTERVENTO 09 CONFERIMENTI DI CAPITALE						
	2696 PARTECIPAZIONE SOCIETA' MISTE PER ATTIVITA' FINANZIARIA DI INVESTIMENTO PER SERVIZI REALI AVANZO AMMINISTRAZIONE	0,00	0,00	0,00	0,00	0,00	*EXCAPIT1:02696/00*
	Totale intervento 09	0,00	0,00	0,00	0,00	0,00	
	Totale Servizio 03	0,00	0,00	0,00	0,00	0,00	
	Totale Funzione 09	0,00	0,00	0,00	0,00	0,00	
	Totale Titolo 02	0,00	8.310.000,00	0,00	7.347.000,00	963.000,00	
TOTALE	C.Resp.05 SVIL.LOC.POL.COM.PATR.	2.193.664,28	10.626.598,98	11.600,00	7.406.347,00	3.231.851,98	

Codice e numero	INTERVENTO Denominazione	Impegni ultimo esercizio chiuso	Previsioni definitive esercizio in corso	PREVISIONI DI COMPETENZA			Annotazioni
				VARIAZIONI		SOMME RISULTANTI	
				in aumento	in diminuzione		
1	2	3	4	5	6	7	8
	TITOLO 01 SPESE CORRENTI						
	FUNZIONE 01 FUNZIONI GENERALI DI AMMINISTRAZIONI						
	SERVIZIO 01 ORGANI ISTITUZIONALI, PARTECIPAZIONE E DECENTRAMENTO						
	INTERVENTO 01 PERSONALE						
1.01.01.01	598 ONERI SOCIALI E PREVIDENZIALI A CARICO ENTE PERSONALE UFF. RELAZIONI CON IL PUBBLICO	28.874,59	30.587,83	0,00	0,00	30.587,83	*EXCAPIT1.00598/00*
	598 /1 CONTRIBUTI INADEL PREV.LE A CARICO ENTE PERSONALE UFF. RELAZIONI CON IL PUBBLICO	3.356,12	3.358,64	0,00	0,00	3.358,64	*EXCAPIT1.00598/01*
	600 /1 RETRIBUZIONI ED EMOLUMENTI PERSONALE UFFICIO RELAZIONI CON IL PUBBLICO	102.725,47	102.256,99	0,00	0,00	102.256,99	*EXCAPIT1.00600/01*
	602 FONDO PER LA PRODUTTIVITA ED IL MIGLIORAMENTO DEI SERVIZI PERS. UFFICIO RELAZ. CON IL PUBBLICO	15.936,01	16.490,54	0,00	0,00	16.490,54	*EXCAPIT1.00602/00*
	605 INDENNITA' E RIMBORSO SPESE AL PERSONALE PARTECIPAZIONE E DECENTRAMENTO	0,00	0,00	0,00	0,00	0,00	*EXCAPIT1.00605/00*
	606 ASSEGNO FAMILIARE - UFFICIO RELAZIONI CON IL PUBBLICO	0,00	0,00	0,00	0,00	0,00	*EXCAPIT1.00606/00*
	607 INDENNITA' E RIMBORSO SPESE PERSONALE UFFICIO RELAZ.PUBBL.	0,00	0,00	0,00	0,00	0,00	*EXCAPIT1.00607/00*
	Totale intervento 01	150.892,19	152.694,00	0,00	0,00	152.694,00	
1.01.01.03	INTERVENTO 03 PRESTAZIONI DI SERVIZI						
	636 SPESE FUNZIONAMENTO UFFICIO RELAZIONI PUBBLICHE	6.149,70	8.000,00	0,00	0,00	8.000,00	*EXCAPIT1.00636/00*
	637 RIMBORSO SPESE PER TRASFERTE PERSONALE SETT. PARTECIPAZIONE E DECENTRAMENTO	0,00	500,00	0,00	0,00	500,00	*EXCAPIT1.00637/00*
	Totale intervento 03	6.149,70	8.500,00	0,00	0,00	8.500,00	
1.01.01.05	INTERVENTO 05 TRASFERIMENTI						
	645 TRASFERIMENTO PARTECIPAZIONE VARI ORGANISMI	0,00	0,00	0,00	0,00	0,00	*EXCAPIT1.00645/00*
	Totale intervento 05	0,00	0,00	0,00	0,00	0,00	

Codice e numero	INTERVENTO Denominazione	Impegni ultimo esercizio chiuso	Previsioni definitive esercizio in corso	PREVISIONI DI COMPETENZA			Annotazioni
				VARIAZIONI		SOMME RISULTANTI	
				in aumento	in diminuzione		
1	2	3	4	5	6	7	8
1.01.01.07	INTERVENTO 07 IMPOSTE E TASSE						
	647 IRAP SU EMOLUMENTI PERSONALE UFF.RELAZIONI CON IL PUBBLICO	10.033,84	9.912,65	0,00	0,00	9.912,65	*EXCAPIT1:00647/00*
	Totale intervento 07	10.033,84	9.912,65	0,00	0,00	9.912,65	
	Totale Servizio 01	167.075,73	171.106,65	0,00	0,00	171.106,65	
1.01.02.01	SERVIZIO 02 SEGRETERIA GENERALE, PERSONALEE ORGANIZZAZIONE						
	INTERVENTO 01 PERSONALE						
	665 EMOLUMENTI PERSONALE SERVIZI COMUNI	146.792,42	560.188,24	0,00	0,00	560.188,24	*EXCAPIT1:00665/00*
	665 /1 FONDO PER LA PRODUTTIVITA' ED IL MIGLIORAMENTO DEI SERVIZI SETTORE SERVIZI COMUNI	0,00	79.553,69	0,00	0,00	79.553,69	*EXCAPIT1:00665/01*
	665 /2 ASSEGNI AL NUCLEO- SETTORE SERVIZI COMUNI	0,00	0,00	0,00	0,00	0,00	*EXCAPIT1:00665/02*
	665 /3 CONTRIBUTI EX CPDEL SERVIZI COMUNI	36.404,21	161.543,28	0,00	0,00	161.543,28	*EXCAPIT1:00665/03*
	665 /4 CONTRIBUTI EX INADEL SERVIZI COMUNI	4.226,98	18.176,97	0,00	0,00	18.176,97	*EXCAPIT1:00665/04*
	Totale intervento 01	187.423,61	819.462,18	0,00	0,00	819.462,18	
1.01.02.02	INTERVENTO 02 ACQUISTO DI BENI DI CONSUMO EO DI MATERIE PRIME						
	611 /2 BENI DI CONSUMO PER I SERVIZI COMUNI	992,73	1.000,00	0,00	0,00	1.000,00	*EXCAPIT1:00611/02*
	670 DIVISE, VESTIARIO AL PERSONALE	0,00	500,00	0,00	0,00	500,00	*EXCAPIT1:00670/00*
	671 /5 PUBBLICAZIONI,GIORNALI,RIVISTE AFFARI GENERALI	949,00	2.500,00	0,00	0,00	2.500,00	*EXCAPIT1:00671/05*
	Totale intervento 02	1.941,73	4.000,00	0,00	0,00	4.000,00	
1.01.02.03	INTERVENTO 03 PRESTAZIONI DI SERVIZI						
	681 POSTA E TELEGRAFO	21.243,82	30.000,00	0,00	0,00	30.000,00	*EXCAPIT1:00681/00*
	692 PULIZIA LOCALI	165.144,36	170.000,00	0,00	0,00	170.000,00	*EXCAPIT1:00692/00*
	Totale intervento 03	186.388,18	200.000,00	0,00	0,00	200.000,00	
1.01.02.07	INTERVENTO 07 IMPOSTE E TASSE						

Codice e numero	INTERVENTO		Impegni ultimo esercizio chiuso	Previsioni definitive esercizio in corso	PREVISIONI DI COMPETENZA			Annotazioni
	Denominazione	2			VARIAZIONI		SOMME RISULTANTI	
					in aumento	in diminuzione		
1		3	4	5	6	7	8	
	712 /3 IMPOSTA ATTIVITA' PRODUTTIVE SU ASSEGNI PERSONALE SETTORE SERVIZI COMUNI	12.476,87	53.647,30	0,00	0,00	53.647,30	*EXCAPIT1:00712/03*	
	Totale Intervento 07	12.476,87	53.647,30	0,00	0,00	53.647,30		
	Totale Servizio 02	388.230,39	1.077.109,48	0,00	0,00	1.077.109,48		
	Totale Funzione 01	555.306,12	1.248.216,13	0,00	0,00	1.248.216,13		
	FUNZIONE 02 FUNZIONI DI ISTRUZIONE PUBBLICA							
	SERVIZIO 01 ISTITUTI DI ISTRUZIONE SECONDARIA							
1.02.01.03	INTERVENTO 03 PRESTAZIONI DI SERVIZI							
	1279 INTERVENTI STRAORDINARI SU EDIFICI SCOLASTICI FINANZIATI D.A. 2146/00 ART.13 L.R.8/00	0,00	0,00	0,00	0,00	0,00	*EXCAPIT1:01279/00*	
	1280 SPESE FUNZIONAMENTO UFFICI SCOLASTICI	462.519,31	580.000,00	0,00	105.000,00	475.000,00	*EXCAPIT1:01280/00*	
	1281 SPESE VARIE PER FUNZIONAMENTO VARI ISTITUTI	832.943,80	896.000,00	0,00	63.000,00	833.000,00	*EXCAPIT1:01281/00*	
	1526 INTERVENTI PER MANUTENZIONE ORDINARIA EDIFICI SCOLASTICI	6.000,00	6.000,00	0,00	0,00	6.000,00	*EXCAPIT1:01526/00*	
	1529 INTERVENTI MANUTENTIVI EDIFICI SCOLASTICI AVANZO AMMININ.	0,00	0,00	0,00	0,00	0,00	*EXCAPIT1:01529/00*	
	Totale Intervento 03	1.301.463,11	1.482.000,00	0,00	168.000,00	1.314.000,00		
1.02.01.04	INTERVENTO 04 UTILIZZO DI BENI DI TERZI							
	1565 FITTO LOCALI IST.TEC.COMM/LE DI SCICLI L.R. 9/86	0,00	0,00	0,00	0,00	0,00	*EXCAPIT1:01565/00*	
	1575 FITTO LOCALI IST.TEC.NAUTICO DI POZZALLO L.R. 9/86 CELESTRE RAFFAELE	0,00	0,00	0,00	0,00	0,00	*EXCAPIT1:01575/00*	
	1608 FITTO LOCALE LICEO SCIENTIFICO DI RAGUSA	0,00	0,00	0,00	0,00	0,00	*EXCAPIT1:01608/00*	
	1618 FITTO LOCALE LICEO CLASSICO DI ISPICA	0,00	0,00	0,00	0,00	0,00	*EXCAPIT1:01618/00*	
	Totale Intervento 04	0,00	0,00	0,00	0,00	0,00		
1.02.01.05	INTERVENTO 05 TRASFERIMENTI							

Codice e numero	INTERVENTO Denominazione	Impegni ultimo esercizio chiuso	Previsioni definitive esercizio in corso	PREVISIONI DI COMPETENZA			SOMME RISULTANTI	Annotazioni
				VARIAZIONI		7		
				5 in aumento	6 in diminuzione			
1	2	3	4	5	6	7	8	
1655	BORSE DI STUDIO E DIRITTO ALLO STUDIO	0,00	0,00	0,00	0,00	0,00	0,00	*EXCAPIT1:01655/00*
1656 /6	TRASFERIMENTI FUNZIONAMENTO IST. TEC. COMM.LE F.BESTA RAGUSA	0,00	0,00	0,00	0,00	0,00	0,00	*EXCAPIT1:01656/06*
	Totale intervento 05	0,00	0,00	0,00	0,00	0,00	0,00	
1.02.01.07	INTERVENTO 07 IMPOSTE E TASSE							
1680	IMPOSTE E TASSE LICEO SCIENTI=FICO DI RAGUSA L.R. 9/86	0,00	0,00	0,00	0,00	0,00	0,00	*EXCAPIT1:01680/00*
1681	IMPOSTE E TASSE LICEO SCIENTI=FICO DI MODICA L.R. 9/86	0,00	0,00	0,00	0,00	0,00	0,00	*EXCAPIT1:01681/00*
1682	IMPOSTE E TASSE LICEO SCIENTI=FICO E COMMERCIALE DI SCIOLI L.R. 9/86	0,00	0,00	0,00	0,00	0,00	0,00	*EXCAPIT1:01682/00*
1683	IMPOSTE E TASSE LICEO SCIENTI=FICO DI VITTORIA	0,00	0,00	0,00	0,00	0,00	0,00	*EXCAPIT1:01683/00*
1684	IMPOSTE E TASSE IST.TEC.COMM. DI MODICA L.R. 9/86	0,00	0,00	0,00	0,00	0,00	0,00	*EXCAPIT1:01684/00*
1685	IMPOSTE E TASSE IST.TEC.COMM. F.BESTA DI RAGUSA	0,00	0,00	0,00	0,00	0,00	0,00	*EXCAPIT1:01685/00*
1686	IMPOSTE E TASSE IST.TEC.COMM. E GEOMETRI DI VITTORIA L.R. 9/86	0,00	0,00	0,00	0,00	0,00	0,00	*EXCAPIT1:01686/00*
1688	IMPOSTE E TASSE IST.TECNICO AGRARIO DI SCIOLI E SEZ DI VITTORIA L.R. 9/86	0,00	0,00	0,00	0,00	0,00	0,00	*EXCAPIT1:01688/00*
1689	IMPOSTE E TASSE IST.TECNICO NAUTICO DI POZZALLO L.R. 9/86	0,00	0,00	0,00	0,00	0,00	0,00	*EXCAPIT1:01689/00*
1691	IMPOSTE E TASSE IST.TECNICO PER GEOMETRI E MAGISTRALE DI MODICA	0,00	0,00	0,00	0,00	0,00	0,00	*EXCAPIT1:01691/00*
1692	IMPOSTE E TASSE LICEO GINNASIO DI RAGUSA L.R. 9/86	0,00	0,00	0,00	0,00	0,00	0,00	*EXCAPIT1:01692/00*
1693	IMPOSTE E TASSE LICEO CLASSICO DI MODICA L.R. 9/86	0,00	0,00	0,00	0,00	0,00	0,00	*EXCAPIT1:01693/00*
1694	IMPOSTE E TASSE LICEO CLASSICO DI COMISO	0,00	0,00	0,00	0,00	0,00	0,00	*EXCAPIT1:01694/00*
1695	IMPOSTE E TASSE ISTITUTO DI ISTRUZIONE SUPERIORE DI ISPICA	0,00	0,00	0,00	0,00	0,00	0,00	*EXCAPIT1:01695/00*
1696	IMPOSTE E TASSE IST.PRO/LE INDUSTRIA E ARTIGIANATO G.FERRARIS DI RAGUSA	0,00	0,00	0,00	0,00	0,00	0,00	*EXCAPIT1:01696/00*

Codice e numero	INTERVENTO Denominazione	Impegni ultimo esercizio chiuso	Previsioni definitive esercizio in corso	PREVISIONI DI COMPETENZA			Annotazioni
				VARIAZIONI		SOMME RISULTANTI	
				in aumento	in diminuzione		
1	2	3	4	5	6	7	8
1697	IMPOSTE E TASSE IST.PROFILE PER I SERVIZI COMMILI E TURIF STICI DI RAGUSA	0,00	0,00	0,00	0,00	0,00	*EXCAPIT1:01697/00*
1700	IMPOSTE E TASSE IST.MAGISTRALE DI VITTORIA	0,00	0,00	0,00	0,00	0,00	*EXCAPIT1:01700/00*
1701	IMPOSTE E TASSE IST.D'ARTE DI COMISO L.R. 9/86	0,00	0,00	0,00	0,00	0,00	*EXCAPIT1:01701/00*
1702	IMPOSTE E TASSE IST PROFILE INDUSTRIA E ARTIGIANATO G.MARCONI DI VITTORIA L.R. 9/86	0,00	0,00	0,00	0,00	0,00	*EXCAPIT1:01702/00*
1703	IMPOSTE E TASSE IST.TEC.IND/LE E.MAIORANA DI RAGUSA L.R. 9/86	0,00	0,00	0,00	0,00	0,00	*EXCAPIT1:01703/00*
1704	IMPOSTE E TASSE IST.PROFILE ALBERGHIERO DI MODICA	0,00	0,00	0,00	0,00	0,00	*EXCAPIT1:01704/00*
	Totale intervento 07	0,00	0,00	0,00	0,00	0,00	
1.02.01.09	INTERVENTO 09 AMMORTAMENTI DI ESERCIZIO						
1725	QUOTA AMMORTAMENTO BENI MOBILI E ARREDI ISITUTI ISTRUZIONE	0,00	0,00	0,00	0,00	0,00	*EXCAPIT1:01725/00*
	Totale intervento 09	0,00	0,00	0,00	0,00	0,00	
	Totale Servizio 01	1.301.463,11	1.482.000,00	0,00	168.000,00	1.314.000,00	
SERVIZIO 02	ISTITUTI GESTITI DIRETTAMENTE DALLA PROVINCIA						
INTERVENTO 01	PERSONALE						
1726	RETRIBUZIONE ED EMOLUMENTI PERSONALE ISTITUTI GESTITI PROVINCIA	327.727,52	0,00	0,00	0,00	0,00	*EXCAPIT1:01726/00*
1726 /1	RETRIBUZIONE ED EMOLUMENTI AL PERS/LE LICEO LINGUISTICO ISPICA A TEMPO DETERMINATO	162.497,55	0,00	0,00	0,00	0,00	*EXCAPIT1:01726/01*
1727	FONDO PER LA PROFUTTIVITA' E MIGLIORAMENTO DEI SERVIZI PERSONALE ISTITUTI GESTITI PROVINCIA	53.207,87	0,00	0,00	0,00	0,00	*EXCAPIT1:01727/00*
1727 /1	FONDO PER LA PROFUTTIVITA' E MIGLIORAMENTO DEI SERVIZI PERSONALE ISTITUTI GESTITI DALLA PROVINCIA ART.16 L.R.4/96	0,00	0,00	0,00	0,00	0,00	*EXCAPIT1:01727/01*
1728	ONERI ASSISTENZIALI E PREVID.	93.518,33	0,00	0,00	0,00	0,00	*EXCAPIT1:01728/00*

Codice e numero	INTERVENTO		Impegni ultimo esercizio chiuso	Previsioni definitive esercizio in corso	PREVISIONI DI COMPETENZA			Annotazioni
	Denominazione	2			VARIAZIONI		SOMME RISULTANTI	
					in aumento	in diminuzione		
1		3	4	5	6	7	8	
	1728 /1	CONTRIBUTI INADEL PREV.LE A CARICO ENTE PERSONALE Istituti Gestiti Provincia	10.947,01	0,00	0,00	0,00	*EXCAPIT1:01728/00*	
	1728 /3	ONERI ASSISTENZIALI E PREVID. A CARICO ENTE PERSONALE LICEO LINGUISTICO A TEMPO DETERMINATO	44.412,66	0,00	0,00	0,00	*EXCAPIT1:01728/03*	
	1728 /4	CONTRIBUTI INADEL PREV.LE A CARICO ENTE PERSONALE LICEO LINGUISTICO A TEMPO DETERMINATO	5.811,00	0,00	0,00	0,00	*EXCAPIT1:01728/04*	
		Totale intervento 01	698.121,94	0,00	0,00	0,00		
1.02.02.03	INTERVENTO 03	PRESTAZIONI DI SERVIZI						
	1729	FUNZIONAMENTO E GESTIONE LICEO LINGUISTICO ISPICA	6.261,20	0,00	0,00	0,00	*EXCAPIT1:01729/00*	
		Totale intervento 03	6.261,20	0,00	0,00	0,00		
1.02.02.05	INTERVENTO 05	TRASFERIMENTI						
	1730	CONTRIBUTI PER LA GESTIONE DEL LICEO LINGUISTICO ISPICA	2.420,00	0,00	0,00	0,00	*EXCAPIT1:01730/00*	
		Totale intervento 05	2.420,00	0,00	0,00	0,00		
1.02.02.07	INTERVENTO 07	IMPOSTE E TASSE						
	1732	IMPOSTA ATTIVITA PRODUTTIVA SU EMOLUMENTI PERSONALE Istituti Gestiti Provincia	32.360,13	0,00	0,00	0,00	*EXCAPIT1:01732/00*	
	1732 /1	IMPOSTA ATTIVITA PRODUTTIVA PERSONALE PROVVISORIO LICEO LINGUISTICO ISPICA	16.760,06	0,00	0,00	0,00	*EXCAPIT1:01732/01*	
		Totale intervento 07	49.120,19	0,00	0,00	0,00		
		Totale Servizio 02	755.923,33	0,00	0,00	0,00		
1.02.03.01	SERVIZIO 03	FORMAZIONE PROFESSIONALE ED ALTRI SERVIZI INERENTI L'ISTRUZIONE						
	INTERVENTO 01	PERSONALE						
	1741	RETRIBUZIONE ED EMOLUMENTI AL PERSONALE ADDETTO ALLA FORMAZIONE PROFESSIONALE L.R.9/86	0,00	0,00	0,00	0,00	*EXCAPIT1:01741/00*	

Codice e numero	INTERVENTO Denominazione	Impegni ultimo esercizio chiuso	Previsioni definitive esercizio in corso	PREVISIONI DI COMPETENZA			Annotazioni
				VARIAZIONI		SOMME RISULTANTI	
				in aumento	in diminuzione		
1	2	3	4	5	6	7	8
1742	FONDO PER LA PRODUTTIVITA' ED IL MIGLIORAMENTO DEI SERVIZI PERSONALE ADDETTO ALLA FORMAZIONE PROFESSIONALE L.R.9/86	0,00	0,00	0,00	0,00	0,00	*EXCAPIT1:01742/00*
1743	ONERI ASSISTENZIALI E PREVID. PERSONALE ADDETTO ALLA FORMAZIONE PROFESSIONALE E ISTRUZ.	35.296,29	60.474,32	0,00	0,00	60.474,32	*EXCAPIT1:01743/00*
1743 /1	CONTRIBUTI INADEL PREV.LI PERSONALE ADDETTO ALLA FORMAZIONE PROFESSIONALE E ISTRUZ.	4.162,00	6.745,39	0,00	0,00	6.745,39	*EXCAPIT1:01743/01*
1745	FONDO PER LA PRODUTTIVITA' ED IL MIGLIORAMENTO DEI SERVIZI (ART.16 L.R.41/96)	0,00	0,00	0,00	0,00	0,00	*EXCAPIT1:01745/00*
1751	RETRIBUZIONI ED EMOLUMENTI PERSONALE ISTR.E FORMAZIONE PROFESSIONALE	114.371,92	185.724,62	0,00	0,00	185.724,62	*EXCAPIT1:01751/00*
1752	FONDO PER LA PRODUTTIVITA' ED IL MIGLIORAMENTO DEI SERVIZI PERSONALE ISTR.E FORMAZ.PROFES SIONALE	28.868,07	46.860,06	0,00	0,00	46.860,06	*EXCAPIT1:01752/00*
1753	ONERI ASSISTENZIALI E PREVID. PERSONALE ADDETTO ALLA PUBBLICA ISTRUZIONE	0,00	0,00	0,00	0,00	0,00	*EXCAPIT1:01753/00*
1753 /1	CONTRIBUTI INADEL PREV.LI PERSONALE ADDETTO ALLA PUBBLICA ISTRUZIONE	0,00	0,00	0,00	0,00	0,00	*EXCAPIT1:01753/01*
1755	FONDO PER LA PRODUTTIVITA' ED IL MIGLIORAMENTO DEI SERVIZI PERSONALE ADDETTO ALLA FORMAZ. PROFESSIONALE ART.16 L.R.41/96)	0,00	0,00	0,00	0,00	0,00	*EXCAPIT1:01755/00*
	Totale intervento 01	182.698,28	299.804,39	0,00	0,00	299.804,39	
1.02.03.02	INTERVENTO 02 ACQUISTO DI BENI DI CONSUMO EO DI MATERIE PRIME						
1765	STAMPATI,CANCELLERIA,REGISTRIE VARIE SERVIZI ISTRUZIONE E FORMAZ. PROFESSIONALE	500,00	500,00	0,00	0,00	500,00	*EXCAPIT1:01765/00*
	Totale intervento 02	500,00	500,00	0,00	0,00	500,00	
1.02.03.03	INTERVENTO 03 PRESTAZIONI DI SERVIZI						
1773	INTERVENTI STRAORDINARI PER FORMAZIONE PROFESSIONALE AVANZO AMM.NE	0,00	0,00	0,00	0,00	0,00	*EXCAPIT1:01773/00*

Codice e numero	Denominazione	Impegni ultimo esercizio chiuso	Previsioni definitive esercizio in corso	PREVISIONI DI COMPETENZA			SOMME RISULTANTI	Annotazioni
				VARIAZIONI		6		
				5	in aumento			
1	2	3	4	5	6	7	8	
1774	SPESA PER CORSI DI AGGIORNAMENTO PERSONALE ADDETTO ALLA ISTRUZIONE E FORMAZ. PROFESS.	79,40	100,00	0,00	0,00	100,00	*EXCAPIT1:01774/00*	
1775	SPESA PER TELEFONIA MOBILE SETTORE PUBBLICA ISTRUZIONE	999,60	1.000,00	0,00	0,00	1.000,00	*EXCAPIT1:01775/00*	
1776	SPESA PER CORSI DI AGGIORNAMENTO DEL PERSONALE ADDETTO ALLA PUBBLICA ISTRUZIONE	0,00	200,00	0,00	0,00	200,00	*EXCAPIT1:01776/00*	
1778	INIZIATIVE VARIE INERENTI LA PUBBLICA ISTRUZIONE AVANZO AMM.NE ORDINARIO	0,00	0,00	0,00	0,00	0,00	*EXCAPIT1:01778/00*	
1781	INIZIATIVE VARIE INERENTI LA PUBBLICA ISTRUZIONE	0,00	0,00	0,00	0,00	0,00	*EXCAPIT1:01781/00*	
1781 /1	INIZIATIVE VARIE INERENTI LA PUBBLICA ISTRUZIONE-UNA TANTUM	0,00	0,00	0,00	0,00	0,00	*EXCAPIT1:01781/01*	
1781 /2	ORIENTAMENTO UNIVERSITARIO E SUPPORTO ALLA DIDATTICA	0,00	0,00	0,00	0,00	0,00	*EXCAPIT1:01781/02*	
1782	SPESA PER GLI UFFICI DEL PROVVEDITORATO AGLI STUDI	7.000,00	7.000,00	0,00	0,00	7.000,00	*EXCAPIT1:01782/00*	
1783	MANUTENZIONE, RIPARAZIONE DI MOBILI, MACCHINE E ATTREZZI	1.784,84	4.300,00	0,00	2.300,00	2.000,00	*EXCAPIT1:01783/00*	
1783 /90	F.P.V.MANUTENZIONE, RIPARAZIONE DI MOBILI IMACCHINE E ATTREZZI	0,00	0,00	0,00	0,00	0,00		
	Totale intervento 03	9.863,84	12.600,00	0,00	2.300,00	10.300,00		
1.02.03.05	INTERVENTO 05 TRASFERIMENTI							
1790	CONTRIBUTO PER IL FUNZIONAMENTO DEL CONSORZIO UNIVERSITA' DEGLI IBLEI	621.942,51	150.000,00	0,00	100.000,00	50.000,00	*EXCAPIT1:01790/00*	
1790 /1	CONTRIBUTO PER MANTENIMENTO SEDE UNIVERSITARIA RAGUSA IMPEGNO PLURIENNALE	160.000,00	360.000,00	0,00	0,00	360.000,00	*EXCAPIT1:01790/01*	
1791	TRASFERIMENTO AL CONSORZIO UNIVERSITARIO DEL CONTRIBUTO REG. L.R. 26/98	0,00	0,00	0,00	0,00	0,00	*EXCAPIT1:01791/00*	
1792	BORSE DI STUDIO PER LAUREATI AVANZO AMMINISTRAZIONE	0,00	0,00	0,00	0,00	0,00	*EXCAPIT1:01792/00*	
1793	TRASFERIMENTO STRAORDINARIO AL CONSORZIO UNIVERSITARIO	0,00	0,00	0,00	0,00	0,00	*EXCAPIT1:01793/00*	
1794	CONCORSO SPESA PER IL FUNZIONAMENTO DELL'UFFICIO SCOLASTICO REGIONALE	20.000,00	20.000,00	0,00	0,00	20.000,00	*EXCAPIT1:01794/00*	

Codice e numero	INTERVENTO Denominazione	Impegni ultimo esercizio chiuso	Previsioni definitive esercizio in corso	PREVISIONI DI COMPETENZA			SOMME RISULTANTI	Annotazioni
				VARIAZIONI		7		
				5 in aumento	6 in diminuzione			
1	2	3	4	5	6	7	8	
	1794 /90 F.P.V. CONCORSO SPESA PER FUNZIONAMENTO UFFICIO SCOLASTICO REGIONALE	0,00	0,00	0,00	0,00	0,00		
	1796 CONTRIBUTO AL CONSORZIO PER IL POTENZIAMENTO DELL'UNIVERSITA' DI CATANIA	0,00	0,00	0,00	0,00	0,00	**EXCAPIT1:01796/00*	
	1798 CONTRIBUTO ALL'UNIVERSITA'DI CATANIA	0,00	0,00	0,00	0,00	0,00	**EXCAPIT1:01798/00*	
	1800 BORSE DI STUDIO PER STUDENTI ISTITUTI SUPERIORI TRASFERIMENTO REGIONALE	295.367,99	300.000,00	0,00	0,00	300.000,00	**EXCAPIT1:01800/00*	
	Totale Intervento 05	1.097.310,50	830.000,00	0,00	100.000,00	730.000,00		
1.02.03.07	INTERVENTO 07 IMPOSTE E TASSE							
	1807 IMPOSTA ATTIVITA' PRODUTTIVE SU ASSEGNI PERSONALE FORMAZIO=NE PROF.LE E ISTRUZIONE	12.285,54	19.908,28	0,00	0,00	19.908,28	**EXCAPIT1:01807/00*	
	1808 IMPOSTA ATTIVITA' PRODUTTIVE SU ASSEGNI PERSONALE DELLA PUBBLICA ISTRUZIONE L.R.9/86	0,00	0,00	0,00	0,00	0,00	**EXCAPIT1:01808/00*	
	Totale Intervento 07	12.285,54	19.908,28	0,00	0,00	19.908,28		
1.02.03.09	INTERVENTO 09 AMMORTAMENTI DI ESERCIZIO							
	1809 QUOTA AMMORTAMENTO BENI MOBILI SERVIZIO FORMAZIONE PROF.LE	0,00	0,00	0,00	0,00	0,00	**EXCAPIT1:01809/00*	
	Totale Intervento 09	0,00	0,00	0,00	0,00	0,00		
	Totale Servizio 03	1.302.658,16	1.162.812,67	0,00	102.300,00	1.060.512,67		
	Totale Funzione 02	3.360.044,60	2.644.812,67	0,00	270.300,00	2.374.512,67		
	FUNZIONE 03 FUNZIONI RELATIVE ALLA CULTURAE AI BENI CULTURALI							
	SERVIZIO 02 VALORIZZAZIONI DI BENI DI INTERESSE STORICO, ARTISTICO EALTRE ATTIVITA' CULTURALI							
1.03.02.02	INTERVENTO 02 ACQUISTO DI BENI DI CONSUMO EO DI MATERIE PRIME							
	1858 /3 ACQUISTO VOLUMI, TESTI, GUIDE, SUPPORTI CARTACEI E MULTIMEDIA LI SU PROBLEMATICHE GIOVANILI	0,00	0,00	0,00	0,00	0,00	**EXCAPIT1:01858/03*	

Codice e numero	Denominazione	Impegni ultimo esercizio chiuso	Previsioni definitive esercizio in corso	PREVISIONI DI COMPETENZA			Annotazioni
				VARIAZIONI		SOMME RISULTANTI	
				in aumento	in diminuzione		
1	2	3	4	5	6	7	8
	Totale intervento 02	0,00	0,00	0,00	0,00	0,00	
1.03.02.03	INTERVENTO 03 PRESTAZIONI DI SERVIZI						
	1858 /1 INIZIATIVE PER PROBLEMATICHE CONNESSE ALLE POLITICHE GIOVANILI-AVANZO AMMIN. NE	0,00	0,00	0,00	0,00	0,00	*EXCAPIT1:01858/01*
	1858 /2 ATTIVITA' DI PROMOZIONE E SENSIBILIZZAZIONE	0,00	0,00	0,00	0,00	0,00	*EXCAPIT1:01858/02*
	1858 /4 REALIZZAZIONE DI PROGETTI INERENTI LE PROBLEMATICHE GIOVANILI	0,00	0,00	0,00	0,00	0,00	*EXCAPIT1:01858/04*
	Totale Intervento 03	0,00	0,00	0,00	0,00	0,00	
	Totale Servizio 02	0,00	0,00	0,00	0,00	0,00	
	Totale Funzione 03	0,00	0,00	0,00	0,00	0,00	
	FUNZIONE 04 FUNZIONI NEL SETTORE TURISTICO-SPORTIVO E RICREATIVO						
	SERVIZIO 01 TURISMO						
1.04.01.03	INTERVENTO 03 PRESTAZIONI DI SERVIZI						
	1893 SPESE DIVERSE ASSESSORATO ALLO SPORT	0,00	0,00	0,00	0,00	0,00	*EXCAPIT1:01893/00*
	Totale Intervento 03	0,00	0,00	0,00	0,00	0,00	
	Totale Servizio 01	0,00	0,00	0,00	0,00	0,00	
	SERVIZIO 02 SPORT E TEMPO LIBERO						
1.04.02.01	INTERVENTO 01 PERSONALE						
	1915 FONDO PER LA PRODUTTIVITA' ED IL MIGLIORAMENTO DEI SERVIZI (ART.16 L.R.41/96) PERSONALE TEMPO LIBERO	0,00	0,00	0,00	0,00	0,00	*EXCAPIT1:01915/00*
	1916 RETRIBUZIONE ED EMOLUMENTI A PERSONALE SPORT E TEMPO LIBERO	127.042,64	43.311,94	0,00	0,00	43.311,94	*EXCAPIT1:01916/00*
	1917 FONDO PER LA PRODUTTIVITA' ED IL MIGLIORAMENTO DEI SERVIZI PERS. SPORT E TEMPO LIBERO	23.577,53	9.580,01	0,00	0,00	9.580,01	*EXCAPIT1:01917/00*
	1918 ONERI ASSISTENZIALI E PREVIDENZIALI PERSONALE SPORT E TEMPO LIBERO	34.968,99	13.936,13	0,00	0,00	13.936,13	*EXCAPIT1:01918/00*

Codice e numero	INTERVENTO		Impegni ultimo esercizio chiuso	Previsioni definitive esercizio in corso	PREVISIONI DI COMPETENZA			Annotazioni
	Denominazione	2			VARIAZIONI		SOMME RISULTANTI	
					in aumento	in diminuzione		
1		3	4	5	6	7	8	
	1918 /1	CONTRIBUTI INADEL PREV.LI PERSONALE SPORT E TEMPO LIBERO	4.353,66	1.533,08	0,00	0,00	1.533,08	*EXCAPIT1:01918/01*
	1919	FONDO PER PRODUTTIVITA' E MIGLIORAMENTO SERVIZI ART.16 L.R. 41/96 SPORT E TEMPO LIBERO	0,00	0,00	0,00	0,00	0,00	*EXCAPIT1:01919/00*
		Totale Intervento 01	189.942,82	68.361,16	0,00	0,00	68.361,16	
1.04.02.02	INTERVENTO 02	ACQUISTO DI BENI DI CONSUMO EO DI MATERIE PRIME						
	1921	STAMPATI,CANCELLERIA, E VARIE SERVIZIO SPORT E TEMPO LIBERO	92,29	250,00	0,00	0,00	250,00	*EXCAPIT1:01921/00*
		Totale Intervento 02	92,29	250,00	0,00	0,00	250,00	
1.04.02.03	INTERVENTO 03	PRESTAZIONI DI SERVIZI						
	1922	MANUTENZIONE ATTREZZATURE IMPIANTI SPORTIVI	750,00	1.500,00	0,00	0,00	1.500,00	*EXCAPIT1:01922/00*
	1923	RIMBORSO SPESE TRASFERTE E PER VIAGGI PERSONALE SPORT E TEMPO LIBERO	0,00	150,00	0,00	0,00	150,00	*EXCAPIT1:01923/00*
	1924	INIZIATIVE A SOSTEGNO ATTIVITA SPORT E TEMPO LIBERO AVANZO AMM.NE ORDINARIO	0,00	0,00	0,00	0,00	0,00	*EXCAPIT1:01924/00*
	1925	REALIZZAZIONE MANIFESTAZIONI E INIZIATIVE SPORTIVE	0,00	0,00	0,00	0,00	0,00	*EXCAPIT1:01925/00*
	1925 /1	REALIZZAZIONE MANIFESTAZIONI SPORTIVE	0,00	0,00	0,00	0,00	0,00	*EXCAPIT1:01925/01*
	1926	MANUTENZIONE IMPIANTI SPORTIVI L.R. 9/86	0,00	0,00	0,00	0,00	0,00	*EXCAPIT1:01926/00*
		Totale Intervento 03	750,00	1.650,00	0,00	0,00	1.650,00	
1.04.02.05	INTERVENTO 05	TRASFERIMENTI						
	1929	GESTIONE IMPIANTI SPORTIVI DI COMPETENZA PROVINCIALE	91.561,60	5.000,00	80.000,00	0,00	85.000,00	*EXCAPIT1:01929/00*
	1929 /1	ACQUISTO/FORNITURA ATTREZZATURE PER IMPIANTI SPORTIVI	0,00	0,00	0,00	0,00	0,00	*EXCAPIT1:01929/01*
	1929 /2	PARTICIPAZIONE E ORGANIZZAZ. EVENTI SPORTIVI	0,00	0,00	0,00	0,00	0,00	*EXCAPIT1:01929/02*
	1929 /3	CORSI ED ATTIVITA' SPORTIVE E MOTORIE	0,00	0,00	0,00	0,00	0,00	*EXCAPIT1:01929/03*

Codice e numero	INTERVENTO Denominazione	Impegni ultimo esercizio chiuso	Previsioni definitive esercizio in corso	PREVISIONI DI COMPETENZA			Annotazioni
				VARIAZIONI		SOMME RISULTANTI	
				in aumento	in diminuzione		
1	2	3	4	5	6	7	8
1930	SOSTEGNO DI MANIFESTAZIONI E DI INIZIATIVE SPORTIVE DI INTERESSE SOVRACOMUNALE ART.8 LETT.A REGOL. CONSILIARE	0,00	0,00	0,00	0,00	0,00	*EXCAPIT1:01930/00*
1931	SOSTEGNO MANIFESTAZIONI E CONTRIBUTI SPORTIVI AVANZO AMM.NE ORDINARIO	0,00	0,00	0,00	0,00	0,00	*EXCAPIT1:01931/00*
1932	SOSTEGNO DI MANIFESTAZIONI E DI INIZIATIVE SPORTIVE DI INTERESSE SOVRACOMUNALE ART.8 LETT.B REGOL. CONSILIARE	0,00	0,00	0,00	0,00	0,00	*EXCAPIT1:01932/00*
1933	CONTRIBUTI STRAORDINARI AD ASSOCIAZIONI SPORTIVE ART.8 LETT.C PUNTI 1,2,3 REGOLAMENTO CONSILIARE	0,00	0,00	0,00	0,00	0,00	*EXCAPIT1:01933/00*
1933 /1	CONTRIBUTI STRAORDINARI PER INIZIATIVE SPORTIVE AVANZO AMMINISTRAZIONE	0,00	0,00	0,00	0,00	0,00	*EXCAPIT1:01933/01*
1936	TRASFERIMENTI PER ATTIVITA AD ASSOCIAZIONI SPORTIVE ART.12 REGOLAMENTO CONTRIBUTI SPORTIVI	0,00	0,00	0,00	0,00	0,00	*EXCAPIT1:01936/00*
	Totale Intervento 05	91.561,60	5.000,00	80.000,00	0,00	85.000,00	
1.04.02.07	INTERVENTO 07 IMPOSTE E TASSE						
1950	IMPOSTA ATTIVITA PRODUTTIVA SU ASSEGNI PERSONALE ADDETTO SERVIZIO TEMPO LIBERO	0,00	0,00	0,00	0,00	0,00	*EXCAPIT1:01950/00*
1951	IMPOSTA ATTIVITA PRODUTTIVE ASSEGNI PERSONALE SPORT E TEMPO LIBERO	12.849,06	4.524,72	0,00	0,00	4.524,72	*EXCAPIT1:01951/00*
	Totale Intervento 07	12.849,06	4.524,72	0,00	0,00	4.524,72	
	Totale Servizio 02	295.195,77	79.785,88	80.000,00	0,00	159.785,88	
	Totale Funzione 04	295.195,77	79.785,88	80.000,00	0,00	159.785,88	
	Totale Titolo 01	4.210.546,49	3.972.814,68	80.000,00	270.300,00	3.782.514,68	

Codice e numero	INTERVENTO Denominazione	Impegni ultimo esercizio chiuso	Previsioni definitive esercizio in corso	PREVISIONI DI COMPETENZA			Annotazioni
				VARIAZIONI		SOMME RISULTANTI	
				in aumento	in diminuzione		
1	2	3	4	5	6	7	8
	TITOLO 02 SPESE IN CONTO CAPITALE						
	FUNZIONE 02 FUNZIONI DI ISTRUZIONE PUBBLICA						
	SERVIZIO 01 ISTITUTI DI ISTRUZIONE SECONDARIA						
2.02.01.01	INTERVENTO 01 ACQUISIZIONE DI BENI IMMOBILI						
2527	RISTRUTTURAZIONE IMMOBILI EDILIZI SCOLASTICA L.R.109/94-ART.37 BIS	0,00	0,00	0,00	0,00	0,00	*EXCAPIT1:02537/00*
2528	RISTRUTTURAZIONE PALESTRE ISITUTI SCOLASTICI MUTUO CREDITO SPORTIVO	0,00	0,00	0,00	0,00	0,00	*EXCAPIT1:02528/00*
2529	INTERVENTI MANUTENTIVI ISTITUTI SCOLASTICI=MESSA IN SICUREZZA-ART.18 L.2/2009	0,00	2.989.000,00	0,00	2.389.000,00	600.000,00	*EXCAPIT1:02529/00*
2530	COMPLETAMENTO E RISTRUTTURAZIONE EDIFICI SCOLASTICI UTILIZZAZIONE EX-RESIDUI MUTUI VEDI NOTA 9715/08	0,00	0,00	0,00	0,00	0,00	*EXCAPIT1:02530/00*
2531	INTERVENTI MANUTENTIVI STRAORDINARI NEGLI EDIFICI SCOLASTICI= CI PROV/LI	0,00	0,00	150.000,00	0,00	150.000,00	*EXCAPIT1:02531/00*
2532	INTERVENTI NEGLI EDIFICI SCOLASTICI (LEGGE 23/96)	0,00	3.101.196,00	0,00	2.701.196,00	400.000,00	*EXCAPIT1:02532/00*
2532 /1	INTERVENTI NEGLI EDIFICI SCOLASTICI D.A. 214/2005	0,00	0,00	0,00	0,00	0,00	*EXCAPIT1:02532/01*
2533	INTERVENTI NEGLI EDIFICI DI PUBBLICA ISTRUZIONE D.LEG.VO 163/2006 ART 153	0,00	0,00	0,00	0,00	0,00	*EXCAPIT1:02533/00*
2533 /1	INTERVENTI NEGLI EDIFICI DI PUBBLICA ISTRUZIONE P.O.R.SICILIA 2007/2013	0,00	0,00	0,00	0,00	0,00	*EXCAPIT1:02533/01*
2535	PROGETTO MANUTENZIONE CONSERVATIVA E RIVISITAZIONE FUNZIONALE LE DI EDIFICI SCOLASTICI MUTUO CASSA DD.PP	0,00	0,00	0,00	0,00	0,00	*EXCAPIT1:02535/00*
2536	INTERVENTI E ACQUISIZIONI ISTITUTI SCOLASTICI MUTUO CASSA DD.PP	0,00	0,00	0,00	0,00	0,00	*EXCAPIT1:02536/00*
2537	COMPLETAMENTO AREA ESTERNA IST. AGRARIO SCICLI L. 431/96	0,00	0,00	0,00	0,00	0,00	*EXCAPIT1:02537/00*
2538	INTERVENTI STRAORDINARI EDILIZIA SCOLASTICA-ART.13 L.R.8/2000	0,00	0,00	0,00	0,00	0,00	*EXCAPIT1:02538/00*

INTERVENTO		Impegni ultimo esercizio chiuso	Previsioni definitive esercizio in corso	PREVISIONI DI COMPETENZA			Annotazioni
Codice e numero	Denominazione			VARIAZIONI		SOMME RISULTANTI	
				in aumento	in diminuzione		
1	2	3	4	5	6	7	8
	2539 INTERVENTI STRAORDINARI EDILIZIA SCOLASTICA POR SICILIA 2007/2013	0,00	0,00	0,00	0,00	0,00	*EXCAPIT1.02539/00*
	Totale Intervento 01	0,00	6.090.196,00	150.000,00	5.090.196,00	1.150.000,00	
2.02.01.02	INTERVENTO 02 ESPROPRIE SEVITU' ONEROSE						
	2540 INDENNITA' DI ESPROPRIAZIONE PER LAVORI EDILIZIA SCOLASTICA	0,00	0,00	0,00	0,00	0,00	*EXCAPIT1.02540/00*
	Totale Intervento 02	0,00	0,00	0,00	0,00	0,00	
2.02.01.05	INTERVENTO 05 ACQUISIZIONI DI BENI MOBILI, MACCHINE ED ATTREZZATURE TECNICO-SCIENTIFICHE						
	2549 RINNOVO ARREDI E ATTREZZATURE ISTITUTI DI ISTRUZIONE MUTUO CASSA DD.PP.	0,00	0,00	0,00	0,00	0,00	*EXCAPIT1.02549/00*
	2550 ACQUISTO MACCHINE E ATTREZZATURE TECNICO-SCIENTIFICHE PER GLI ISTITUTI DI ISTRUZIONE UTILIZZA EX-RESIDUI MUTUI	0,00	0,00	0,00	0,00	0,00	*EXCAPIT1.02550/00*
	2551 ACQUISTO ARREDI PER ISTITUTI SCOLASTICI	0,00	0,00	0,00	0,00	0,00	*EXCAPIT1.02551/00*
	Totale Intervento 05	0,00	0,00	0,00	0,00	0,00	
2.02.01.06	INTERVENTO 06 INCARICHI PROFESSIONALI ESTERNI						
	2552 SPESE PER PROGETTI DI RICERCA GRADO VULNERABILITA' SISMICA ISTITUTI SCOLASTICI AVANZO AMMINISTRAZ.ORDIN.	0,00	0,00	0,00	0,00	0,00	*EXCAPIT1.02552/00*
	Totale Intervento 06	0,00	0,00	0,00	0,00	0,00	
	Totale Servizio 01	0,00	6.090.196,00	150.000,00	5.090.196,00	1.150.000,00	
2.02.02.05	SERVIZIO 02 ISTITUTI GESTITI DIRETTAMENTE DALLA PROVINCIA						
	INTERVENTO 05 ACQUISIZIONI DI BENI MOBILI, MACCHINE ED ATTREZZATURE TECNICO-SCIENTIFICHE						
	2555 ATTREZZATURE TECNICHE-SCIENTI= FICHE PER LICEO LINGUISTICO	0,00	0,00	0,00	0,00	0,00	*EXCAPIT1.02555/00*
	Totale Intervento 05	0,00	0,00	0,00	0,00	0,00	

Codice e numero	INTERVENTO Denominazione	Impegni ultimo esercizio chiuso	Previsioni definitive esercizio in corso	PREVISIONI DI COMPETENZA			Annotazioni
				VARIAZIONI		SOMME RISULTANTI	
				in aumento	in diminuzione		
1	2	3	4	5	6	7	8
	Totale Servizio 02	0,00	0,00	0,00	0,00	0,00	
	SERVIZIO 03 FORMAZIONE PROFESSIONALE ED ALTRI SERVIZI INERENTI L'ISTRUZIONE						
2.02.03.05	INTERVENTO 05 ACQUISIZIONI DI BENI MOBILI, MACCHINE ED ATTREZZATURE TECNICO-SCIENTIFICHE						
	2555 /5 ACQUISTO ATTREZZATURE TECNICO LOGISTICHE SERVIZIO PUBBLICA ISTRUZIONE	0,00	0,00	0,00	0,00	0,00	*EXCAPIT1.02555/05*
	Totale Intervento 05	0,00	0,00	0,00	0,00	0,00	
2.02.03.07	INTERVENTO 07 TRASFERIMENTI DI CAPITALE						
	2556 TRASFERIMENTO DI CAPITALI AL CONSORZIO UNIVERSITARIO PER ACQUISIZIONE ATTREZZATURE E ARREDI AVANZO D'AMM.NE	0,00	0,00	0,00	0,00	0,00	*EXCAPIT1.02556/00*
	Totale Intervento 07	0,00	0,00	0,00	0,00	0,00	
	Totale Servizio 03	0,00	0,00	0,00	0,00	0,00	
	Totale Funzione 02	0,00	6.090.196,00	150.000,00	5.090.196,00	1.150.000,00	
	FUNZIONE 04 FUNZIONI NEL SETTORE TURISTICO-SPORTIVO E RICREATIVO						
	SERVIZIO 01 TURISMO						
2.04.01.01	INTERVENTO 01 ACQUISIZIONE DI BENI IMMOBILI						
	2573 /2 TRASFERIMENTO STATO PER SPORT E SPETTACOLO L.29/12/03-N.376 VEDI CAP.-352	0,00	780.000,00	0,00	180.000,00	600.000,00	*EXCAPIT1.02573/02*
	Totale Intervento 01	0,00	780.000,00	0,00	180.000,00	600.000,00	
	Totale Servizio 01	0,00	780.000,00	0,00	180.000,00	600.000,00	
	SERVIZIO 02 SPORT E TEMPO LIBERO						
2.04.02.01	INTERVENTO 01 ACQUISIZIONE DI BENI IMMOBILI						
	2579 REALIZZAZIONE DI STRUTTURE RICETTIVE TURISMO E SPORT	0,00	0,00	0,00	0,00	0,00	*EXCAPIT1.02579/00*

INTERVENTO		Impegni ultimo esercizio chiuso	Previsioni definitive esercizio in corso	PREVISIONI DI COMPETENZA			Annotazioni
Codice e numero	Denominazione			VARIAZIONI		SOMME RISULTANTI	
				in aumento	in diminuzione		
1	2	3	4	5	6	7	8
2580	REALIZZAZIONE IMPIANTI SPORTIVI MUTUO CREDITO SPORTIVO	0,00	0,00	0,00	0,00	0,00	*EXCAPIT1.02580/00*
2581	REALIZZAZIONE OPERE PUBBLICHE SPORTIVE MUTUO CREDITO SPORTI=VO.	0,00	0,00	0,00	0,00	0,00	*EXCAPIT1.02581/00*
2582	MANUTENZIONE STRAORDINARIA IMPIANTI SPORTIVI MUTUO CASSA	0,00	0,00	0,00	0,00	0,00	*EXCAPIT1.02582/00*
2583	REALIZZAZIONE DI OPERE IMPIAN= TI E SERVIZI L.R.11/2010 ART.26 - VELODROMO	0,00	0,00	0,00	0,00	0,00	*EXCAPIT1.02583/00*
2584	REALIZZAZIONE IMPIANTI SPORTI= VI POLIVALENTI AVANZO AMMINISTRAZ ORDINARIO	0,00	0,00	0,00	0,00	0,00	*EXCAPIT1.02584/00*
2585	REALIZZAZIONE IMPIANTO AUTOMOBILISTICO A COMISO ART.37 L.109/94	0,00	0,00	0,00	0,00	0,00	*EXCAPIT1.02585/00*
2586	REALIZZAZIONE DI OPERE IMPIAN= TI E SERVIZI PER ATTIVITA' SPORTIVE (P.O.R. SICILIA)	0,00	0,00	0,00	0,00	0,00	*EXCAPIT1.02586/00*
	Totale intervento 01	0,00	0,00	0,00	0,00	0,00	
2.04.02.05	INTERVENTO 05 ACQUISIZIONI DI BENI MOBILI, MACCHINE ED ATTREZZATURE TECNICO-SCIENTIFICHE						
2585 /5	ACQUISTO ATTREZZATURE TECNICO LOGISTICHE SERVIZIO SPORT AVANZO AMMINISTRAZIONE	0,00	0,00	0,00	0,00	0,00	*EXCAPIT1.02585/05*
	Totale intervento 05	0,00	0,00	0,00	0,00	0,00	
2.04.02.06	INTERVENTO 06 INCARICHI PROFESSIONALI ESTERNI						
2590	PROGETTUALITA' OPERE SPORTIVE E TEMPO LIBERO VEDI CAP. 367	0,00	0,00	0,00	0,00	0,00	*EXCAPIT1.02590/00*
	Totale intervento 06	0,00	0,00	0,00	0,00	0,00	
	Totale Servizio 02	0,00	0,00	0,00	0,00	0,00	
	Totale Funzione 04	0,00	780.000,00	0,00	180.000,00	600.000,00	
	Totale Titolo 02	0,00	6.870.196,00	150.000,00	5.270.196,00	1.750.000,00	
TOTALE	C.Resp.06 ISTR.SPORT,SERV.COM.,URP	4.210.546,49	10.843.010,68	230.000,00	5.540.496,00	5.532.514,68	

Codice e numero	INTERVENTO Denominazione	Impegni ultimo esercizio chiuso	Previsioni definitive esercizio in corso	PREVISIONI DI COMPETENZA			Annotazioni
				VARIAZIONI		SOMME RISULTANTI	
				in aumento	in diminuzione		
1	2	3	4	5	6	7	8
	TITOLO 01 SPESE CORRENTI						
	FUNZIONE 01 FUNZIONI GENERALI DI AMMINISTRAZIONI						
	SERVIZIO 04 GESTIONE DELLE ENTRATE TRIBU- TARIE E SERVIZI FISCALI						
1.01.04.01	INTERVENTO 01 PERSONALE						
	776 RETRIBUZIONI ED EMOLUMENTI PERSONALE ESPROPRIAZIONI	0,00	0,00	0,00	0,00	0,00	*EXCAPIT1:00776/00*
	778 ONERI ASSISTENZIALI E PREVIDENZIALI A CARICO ENTE PERSONALE ESPROPRIAZIONI	0,00	0,00	0,00	0,00	0,00	*EXCAPIT1:00778/00*
	778 /1 CONTRIBUTI INADEL PREV.LE A CARICO ENTE PERSONALE ESPROPRIAZIONI	0,00	0,00	0,00	0,00	0,00	*EXCAPIT1:00778/01*
	779 FONDO PER LA PRODUTTIVITA' ED IL MIGLIORAMENTO DEI SERVIZI ART.16 L.R.41/96 PERSONALE ESPROPRIAZIONI	0,00	0,00	0,00	0,00	0,00	*EXCAPIT1:00779/00*
	Totale intervento 01	0,00	0,00	0,00	0,00	0,00	
1.01.04.02	INTERVENTO 02 ACQUISTO DI BENI DI CONSUMO EO DI MATERIE PRIME						
	780 /5 PUBBLICAZIONI,GIORNALI,RIVISTE SERVIZI TRIBUTARI	0,00	1.000,00	0,00	0,00	1.000,00	*EXCAPIT1:00780/05*
	Totale intervento 02	0,00	1.000,00	0,00	0,00	1.000,00	
1.01.04.03	INTERVENTO 03 PRESTAZIONI DI SERVIZI						
	791 PREDISPOSIZIONE E STESURA REGOLAMENTI PER TRIBUTI VARI E PROCEDURE FINALIZZATE AD ACCERTAMENTI,CONTENZIOSO E SO=STEGNO SCUOLE GUIDE E AGENZIE	4.840,00	7.000,00	0,00	0,00	7.000,00	*EXCAPIT1:00791/00*
	Totale intervento 03	4.840,00	7.000,00	0,00	0,00	7.000,00	
1.01.04.04	INTERVENTO 04 UTILIZZO DI BENI DI TERZI						
	795 FITTO LOCALE ADIBITO A SEDE DELLA COMMISSIONE TRIBUTARIA DI II GRADO	0,00	0,00	0,00	0,00	0,00	*EXCAPIT1:00795/00*
	Totale intervento 04	0,00	0,00	0,00	0,00	0,00	
1.01.04.05	INTERVENTO 05 TRASFERIMENTI						

Codice e numero	INTERVENTO		Impegni ultimo esercizio chiuso	Previsioni definitive esercizio in corso	PREVISIONI DI COMPETENZA			Annotazioni
	Denominazione	2			VARIAZIONI		SOMME RISULTANTI	
					in aumento	in diminuzione		
1		3	4	5	6	7	8	
	801	RIMBORSO DI QUOTE INDEBITATE ED INESIGIBILI	0,00	0,00	0,00	0,00	*EXCAPIT1:00907/00*	
		Totale Intervento 05	0,00	0,00	0,00	0,00		
		Totale Servizio 04	4.840,00	8.000,00	0,00	8.000,00		
	SERVIZIO 06	UFFICIO TECNICO						
1.01.06.01	INTERVENTO 01	PERSONALE						
	959 /1	CONTRIBUTI INADEL.PREV.LE A CARICO ENTE PERSONALE U.O.A. GARE	0,00	0,00	0,00	0,00	*EXCAPIT1:00959/01*	
		Totale Intervento 01	0,00	0,00	0,00	0,00		
		Totale Servizio 06	0,00	0,00	0,00	0,00		
	SERVIZIO 09	ALTRI SERVIZI GENERALI						
1.01.09.03	INTERVENTO 03	PRESTAZIONI DI SERVIZI						
	975	ATTUAZIONE DI DISPOSIZIONI IN MATERIA DI SICUREZZA (L.626/94)	12.456,15	15.000,00	0,00	15.000,00	*EXCAPIT1:00975/00*	
	978	MANUTENZIONE, RIPARAZIONE DI MOBILI,MACCHINE E ATTREZZI	0,00	0,00	0,00	0,00	*EXCAPIT1:00978/00*	
		Totale Intervento 03	12.456,15	15.000,00	0,00	15.000,00		
		Totale Servizio 09	12.456,15	15.000,00	0,00	15.000,00		
		Totale Funzione 01	17.296,15	23.000,00	0,00	23.000,00		
	FUNZIONE 05	FUNZIONI NEL CAMPO DEI TRASPORTI						
	SERVIZIO 01	TRASPORTI PUBBLICI LOCALI						
1.05.01.05	INTERVENTO 05	TRASFERIMENTI						
	1960	CONTRIBUTO NELLE OPERE DI MANUTENZIONE DI PORTI,FARI E FA=RIE DEL PORTO DI AUGUSTA	0,00	0,00	0,00	0,00	*EXCAPIT1:01960/00*	
		Totale Intervento 05	0,00	0,00	0,00	0,00		
		Totale Servizio 01	0,00	0,00	0,00	0,00		
		Totale Funzione 05	0,00	0,00	0,00	0,00		

Codice e numero	INTERVENTO Denominazione	Impegni ultimo esercizio chiuso	Previsioni definitive esercizio in corso	PREVISIONI DI COMPETENZA			Annotazioni
				VARIAZIONI		SOMME RISULTANTI	
				in aumento	in diminuzione		
1	2	3	4	5	6	7	8
	FUNZIONE 06 FUNZIONI RIGURDANTI LA GESTIO-NE DEL TERRITORIO						
	SERVIZIO 01 VIABILITA'						
1.06.01.01	INTERVENTO 01 PERSONALE						
	2001 RETRIBUZIONI ED EMOLUMENTI PERSONALE VIABILITA'	1.398.855,61	1.709.815,04	0,00	123.124,00	1.586.691,04	*EXCAPIT1:02001/00*
	2002 FONDO PER LA PRODUTTIVITA' ED IL MIGLIORAMENTO DEI SERVIZI PERS. VIABILITA'	234.346,82	323.952,92	0,00	0,00	323.952,92	*EXCAPIT1:02002/00*
	2003 ONERI ASSISTENZIALI E PREVID. PERSONALE VIABILITA'	466.591,13	580.434,89	0,00	43.757,00	536.677,89	*EXCAPIT1:02003/00*
	2003 /1 CONTRIBUTI INADEL PREV.LI PERSONALE VIABILITA'	47.249,85	61.037,81	0,00	0,00	61.037,81	*EXCAPIT1:02003/01*
	2004 INDENNITA' MISSIONE E RIMBORSO SPESE VIAGGI	0,00	0,00	0,00	0,00	0,00	*EXCAPIT1:02004/00*
	2005 ASSEGNI AL NUCLEO -PERSONALE VIABILITA'	0,00	0,00	0,00	0,00	0,00	*EXCAPIT1:02005/00*
	2006 SPESA PER SORVEGLIANZA DELLE STRADE PROVINCIALI	0,00	0,00	0,00	0,00	0,00	*EXCAPIT1:02006/00*
	2007 ASSUNZIONE PERSONALE A TEMPO DETERMINATO PER I SERVIZI CONNESSI ALLA VIABILITA'	0,00	0,00	0,00	0,00	0,00	*EXCAPIT1:02007/00*
	Totale intervento 01	2.147.043,41	2.675.240,66	0,00	166.881,00	2.508.359,66	
1.06.01.02	INTERVENTO 02 ACQUISTO DI BENI DI CONSUMO EO DI MATERIE PRIME						
	970 /2 STAMPATI/REGISTRI/CANCELLERIA E VARIE SERVIZI AMMINISTRATIVI VIAB.	87,59	500,00	0,00	0,00	500,00	*EXCAPIT1:00970/02*
	2010 ACQUISTO ATTREZZATURE PER LA MANUTENZIONE DELLE STRADE	6.991,63	7.000,00	0,00	0,00	7.000,00	*EXCAPIT1:02010/00*
	2010 /1 SPESE PER LA SEGNALETICA STRADALE PROVENTI CODICE DELLA STRADA 12.50%	0,00	0,00	0,00	0,00	0,00	*EXCAPIT1:02010/01*
	2011 STAMPATI/CANCELLERIA E VARIE PER VIABILITA'	1.973,68	2.000,00	0,00	0,00	2.000,00	*EXCAPIT1:02011/00*
	2011 /2 STAMPATI/CANCELLERIA, MANUTEN. SPESE VARIE PER FUNZIONAMENTO SETTORE VIABILITA' (COLL. CAP. 92/1)	0,00	20.000,00	0,00	0,00	20.000,00	*EXCAPIT1:02011/02*
	2012 SPESA PER LA FORNITURA DI TUTE BERRETTI E DIVISE	1.000,00	1.000,00	0,00	0,00	1.000,00	*EXCAPIT1:02012/00*

INTERVENTO		Impegni ultimo esercizio chiuso	Previsioni definitive esercizio in corso	PREVISIONI DI COMPETENZA			Annotazioni
Codice e numero	Denominazione			VARIAZIONI		SOMME RISULTANTI	
				in aumento	in diminuzione		
1	2	3	4	5	6	7	8
	Totale intervento 02	10.052,90	30.500,00	0,00	0,00	30.500,00	
1.06.01.03	INTERVENTO 03 PRESTAZIONI DI SERVIZI						
2015	ACQUISIZIONE SERVIZIO NOLEGGIO AUTOVEICOLI E FURGONI SERVIZIO VIABILITA'	0,00	25.000,00	0,00	0,00	25.000,00	*EXCAPIT1.02016/00*
2016	RIMBORSO SPESE PER TRASFERTE PERSONALE VIABILITA'	1.928,52	2.000,00	0,00	0,00	2.000,00	*EXCAPIT1.02016/00*
2016 /1	SPESA PER TELEFONIA MOBILE SETTORE VIABILITA'	6.000,00	6.000,00	0,00	0,00	6.000,00	*EXCAPIT1.02016/01*
2017	INTERVENTI NELLA VIABILITA' SPESE STRORDINARIE FINANZIATE DA CONTRIBUTO PREMALE REG/LE	0,00	0,00	0,00	0,00	0,00	*EXCAPIT1.02017/00*
2018	MANUTENZIONE, RIPARAZIONE DI MOBILI, MACCHINE E ATTREZZI L.R.9/86	3.479,89	3.500,00	0,00	0,00	3.500,00	*EXCAPIT1.02018/00*
2020	MANUTENZIONE STRADE DI INTERESSE REGIONALE, PROVINCIALE, INTER COMUNALE, RURALE DI BONIFICA ED EX TRAZZERE E PER RISPISTINO AMBIENTALE L.R. 9/86	84.901,40	150.000,00	0,00	0,00	150.000,00	*EXCAPIT1.02020/00*
2020 /1	RIPARAZIONE STRADE PROVINCIALI A FRONTE DANNI SUBITI (COLLEGATO AL CAP. 189)	35.336,31	40.000,00	0,00	0,00	40.000,00	*EXCAPIT1.02020/01*
2020 /2	MANUT. SP.18 "NOTO GIARRATANA" E DELLA SP.55"GIARRATANA-NOTO" IN COMPARTICIPAZIONE CON LA PROVINCIA DI SIRACUSA	0,00	10.000,00	0,00	0,00	10.000,00	*EXCAPIT1.02020/02*
2021	MANUTENZIONE STRADE INTERESSE REGIONALE, PROVINCIALE, INTERCOMUNALE, RURALE DI BONIFICA ED EX TRAZZERE (AVANZO AMM.NE L.R.9/86,CORRENTE)	0,00	0,00	0,00	0,00	0,00	*EXCAPIT1.02021/00*
2021 /1	SPESA MANUTENZIONE E MESSA IN SICUREZZA DELLE INFRASTRUTTURE STRADALI -PROVENTI PER VIOLAZ. LIMITI VELOCITA' CDS ART.142 CO.12-TER CDS	0,00	2.000,00	0,00	0,00	2.000,00	*EXCAPIT1.02021/01*
2021 /2	SPESE AMMODERNAMENTO, POTENZ. MESSA A NORMA E MANUTENZIONE SEGNALETICA DELLE STRADE ART.208, COMMI 4-5 CDS 25% del 50% PROVENTI CODICE STRADA	7.520,80	21.250,00	0,00	0,00	21.250,00	*EXCAPIT1.02021/02*

Codice e numero	INTERVENTO Denominazione	Impegni ultimo esercizio chiuso	Previsioni definitive esercizio in corso	PREVISIONI DI COMPETENZA			SOMME RISULTANTI	Annotazioni
				VARIAZIONI		6		
				5	in diminuzione			
1	2	3	4	5	6	7	8	
2022	FINANZIAMENTO UNA TANTUM PER INDENNITA' DI ESPROPRIAZIONE NELLA VIABILITA'	0,00	0,00	0,00	0,00	0,00	0,00	*EXCAPIT1:02027/00*
2023	INTERVENTI STRAORDINARI NELLA VIABILITA' -DANNI ALLUVIONALI	0,00	0,00	0,00	0,00	0,00	0,00	*EXCAPIT1:02023/00*
2025	ISTITUZIONE DEI CANTIERI DI LAVORO PER DISOCCUPATI PER LA MANUTENZIONE DI STRADE PROVILI E PER RIPRISTINO AMBIENTALE	0,00	0,00	0,00	0,00	0,00	0,00	*EXCAPIT1:02025/00*
2027	INTERVENTI DISSESTO VIARIO A FRONTE CONTRIBUTO STATO PROTEZIONE CIVILE	0,00	0,00	0,00	0,00	0,00	0,00	*EXCAPIT1:02027/00*
2028	PERIZIE DI VARIANTI E SUPPLE= TIVE- COLLAUDI E RILIEVI PER LA VORI SULLE STRADE PROVILI	2.000,00	2.000,00	0,00	0,00	0,00	2.000,00	*EXCAPIT1:02028/00*
2029	INTERVENTI STRAORDINARI NELLA RETE VIARIA FINANZIAMENTO STATALE LEGGE 641/96 VEDI CAP 45	0,00	0,00	0,00	0,00	0,00	0,00	*EXCAPIT1:02029/00*
2030	FORNITURA ENERGIA ELETTRICA IMPIANTI ILLUMINAZIONE LUNGO LE STRADE PROVINCIALI	400.000,00	400.000,00	0,00	0,00	0,00	400.000,00	*EXCAPIT1:02030/00*
2031	MANUTENZIONE IMPIANTI ILLUMINAZIONE STRADE PROV.LI	85.000,00	85.000,00	0,00	0,00	0,00	85.000,00	*EXCAPIT1:02031/00*
2035	SEGNALETICA ORIZZONTALE E VERTICALE SU STRALE PROVINCIA= LI,REG/LI, RURALI ED EX TRAZZE RE L.R. 9/86	10.000,00	20.000,00	0,00	0,00	0,00	20.000,00	*EXCAPIT1:02035/00*
2040	INIZIATIVE IN ORDINE ALLA EDU= CAZIONE E ALLA SICUREZZA STRA= DALE=L.R.9/86	0,00	0,00	0,00	0,00	0,00	0,00	*EXCAPIT1:02040/00*
2040 /1	INIZIATIVE SULLA SICUREZZA STRADALE AVANZO AMMINISTRAZIONE	0,00	0,00	0,00	0,00	0,00	0,00	*EXCAPIT1:02040/01*
2040 /2	ACQUISIZIONE SERVIZI DI INFORMAZIONE MEDIATICA	0,00	0,00	0,00	0,00	0,00	0,00	*EXCAPIT1:02040/02*
2045	FINANZIAMENTO UNA TANTUM DI PERIZIE DI VARIANTE PER LAVORI INERENTI LA VIABILITA' AVANZO AMM.NE ORDIN.NON VINC.	0,00	0,00	0,00	0,00	0,00	0,00	*EXCAPIT1:02045/00*
	Totale intervento 03	636.166,92	766.750,00	0,00	0,00	0,00	766.750,00	
1.06.01.05	INTERVENTO 05 TRASFERIMENTI							

Codice e numero	INTERVENTO Denominazione	Impegni ultimo esercizio chiuso	Previsioni definitive esercizio in corso	PREVISIONI DI COMPETENZA			Annotazioni
				VARIAZIONI		SOMME RISULTANTI	
				in aumento	in diminuzione		
1	2	3	4	5	6	7	8
	2051 SOSTEGNO PER INIZIATIVE E MANIFESTAZIONI PER LA SICUREZZA STRADALE	0,00	0,00	0,00	0,00	0,00	*EXCAPIT1:02051/00*
	2052 QUOTA ASSOCIATIVA AISICO ASSOCIAZIONE ITALIANA SICUREZZA CIRCOLAZIONE	0,00	0,00	0,00	0,00	0,00	*EXCAPIT1:02052/00*
	Totale Intervento 05	0,00	0,00	0,00	0,00	0,00	
1.06.01.07	INTERVENTO 07 IMPOSTE E TASSE						
	2067 IMPOSTA ATTIVITA' PRODUTTIVE SU ASSEgni PERSONALE ADDETTO ALLA VIABILITA'	139.453,50	180.146,30	0,00	0,00	180.146,30	*EXCAPIT1:02067/00*
	2068 IMPOSTE E TASSE INERENTI AL SERVIZIO VIABILITA'	2.600,60	3.000,00	0,00	0,00	3.000,00	*EXCAPIT1:02068/00*
	Totale Intervento 07	142.054,10	183.146,30	0,00	0,00	183.146,30	
1.06.01.09	INTERVENTO 09 AMMORTAMENTI DI ESERCIZIO						
	2078 QUOTA AMMORTAMENTO BENI MOBILI SERVIZIO VIABILITA'	0,00	0,00	0,00	0,00	0,00	*EXCAPIT1:02078/00*
	Totale Intervento 09	0,00	0,00	0,00	0,00	0,00	
	Totale Servizio 01	2.935.317,33	3.655.636,96	0,00	166.881,00	3.488.755,96	
	Totale Funzione 06	2.935.317,33	3.655.636,96	0,00	166.881,00	3.488.755,96	
	FUNZIONE 07 FUNZIONI NEL CAMPO DELLA TUTE-LA AMBIENTALE						
	SERVIZIO 08 SERVIZI DI PROTEZIONE CIVILE						
1.07.08.03	INTERVENTO 03 PRESTAZIONI DI SERVIZI						
	2319 SERVIZI CONNESSI SICUREZZA PASSEGGIERI PORTO POZZALLO CAP.98	120.000,00	120.000,00	0,00	0,00	120.000,00	*EXCAPIT1:02319/00*
	Totale Intervento 03	120.000,00	120.000,00	0,00	0,00	120.000,00	
	Totale Servizio 08	120.000,00	120.000,00	0,00	0,00	120.000,00	
	Totale Funzione 07	120.000,00	120.000,00	0,00	0,00	120.000,00	
	FUNZIONE 08 FUNZIONI NEL SETTORE SOCIALE						
	SERVIZIO 01 SANITA'						

INTERVENTO		Impegni ultimo esercizio chiuso	Previsioni definitive esercizio in corso	PREVISIONI DI COMPETENZA		Annotazioni	
Codice e numero	Denominazione			VARIAZIONI			SOMME RISULTANTI
				in aumento	in diminuzione		
1	2	3	4	5	6	7	8
1.08.01.03	INTERVENTO 03 PRESTAZIONI DI SERVIZI						
	2340 ATTIVITA' PER INDAGINE SU FENOMENO ALCOLISMO E SULLA SALUTE PUBBLICA	0,00	0,00	0,00	0,00	0,00	0,00
	Totale Intervento 03	0,00	0,00	0,00	0,00	0,00	
	Totale Servizio 01	0,00	0,00	0,00	0,00	0,00	
	Totale Funzione 08	0,00	0,00	0,00	0,00	0,00	
	Totale Titolo 01	3.072.613,48	3.798.636,96	0,00	166.881,00	3.631.755,96	

Codice e numero	INTERVENTO		Impegni ultimo esercizio chiuso	Previsioni definitive esercizio in corso	PREVISIONI DI COMPETENZA			Annotazioni
	Denominazione	2			VARIAZIONI		SOMME RISULTANTI	
					in aumento	in diminuzione		
1		3	4	5	6	7	8	
	TITOLO 02 SPESE IN CONTO CAPITALE							
	FUNZIONE 01 FUNZIONI GENERALI DI AMMINISTRAZIONI							
	SERVIZIO 05 GESTIONE DEI BENI DEMANIALI E PATRIMONIALI							
2.01.05.07	INTERVENTO 07 TRASFERIMENTI DI CAPITALE							
	2520 /4 MISURE COMPENSATIVE PER LA REALIZZAZIONE ELETTRODOTTO DI COLLEGAMENTO MALTA/ITALIA	500.000,00	0,00	0,00	0,00	0,00	*EXCAPIT1.02520/04*	
	Totale Intervento 07	500.000,00	0,00	0,00	0,00	0,00		
	Totale Servizio 05	500.000,00	0,00	0,00	0,00	0,00		
	SERVIZIO 06 UFFICIO TECNICO							
2.01.06.01	INTERVENTO 01 ACQUISIZIONE DI BENI IMMOBILI							
	2521 /3 ADEGUAMENTO E RISTRUTTURAZIONE IMPIANTI PUBBLICA ILLUMINAZ. NE ART.37 L.R.7/03	0,00	0,00	0,00	0,00	0,00	*EXCAPIT1.02521/03*	
	Totale Intervento 01	0,00	0,00	0,00	0,00	0,00		
	Totale Servizio 06	0,00	0,00	0,00	0,00	0,00		
	Totale Funzione 01	500.000,00	0,00	0,00	0,00	0,00		
	FUNZIONE 06 FUNZIONI RIGURDANTI LA GESTIO-NE DEL TERRITORIO							
	SERVIZIO 01 VIABILITA'							
2.06.01.01	INTERVENTO 01 ACQUISIZIONE DI BENI IMMOBILI							
	2597 INTERVENTI STRAORDINARI VIABILITA' -L.R.11/10 ART.72 COLLEG.CAP.380 COLLEG.	0,00	13.300.000,00	0,00	13.300.000,00	0,00	*EXCAPIT1.02597/00*	
	2597 /1 INTERVENTI STRAORDINARI VIABILITA' CARICO REGIONE COLLEGATO CAP.371	0,00	0,00	150.000,00	0,00	150.000,00	*EXCAPIT1.02597/01*	
	2598 INTERVENTI STRAORDINARI VIABILITA' CARICO STATO COMMA1152 ART.1 L.296 27/12/06 COLLEGATO CAP.356	0,00	6.880.000,00	19.720.000,00	0,00	26.600.000,00	*EXCAPIT1.02598/00*	
	2599 INTERVENTI STRAORDINARI VIABILITA' MUTUO CARICO STATO COLLEG.357	0,00	0,00	0,00	0,00	0,00	*EXCAPIT1.02599/00*	

Codice e numero	INTERVENTO Denominazione	Impegni ultimo esercizio chiuso	Previsioni definitive esercizio in corso	PREVISIONI DI COMPETENZA			SOMME RISULTANTI	Annotazioni
				VARIAZIONI		in diminuzione		
				in aumento	6			
1	2	3	4	5	6	7	8	
2599 /1	INTERVENTI STRAORDINARI NELLA VIABILITA' ART.13 L.R.8/2000	0,00	0,00	0,00	0,00	0,00	0,00	*EXCAPIT1.02599/01*
2599 /2	INTERVENTI STRAORDINARI NELLA VIABILITA' L.144/99	0,00	800.000,00	0,00	800.000,00	0,00	0,00	*EXCAPIT1.02599/02*
2599 /3	MIGLIORAMENTO SULLE STRADE PROV/LI LEGGE 388/2000	0,00	0,00	0,00	0,00	0,00	0,00	*EXCAPIT1.02599/03*
2600	INTERVENTI NELLA VIABILITA' MUTUO CASSA DD.PP.	0,00	0,00	0,00	0,00	0,00	0,00	*EXCAPIT1.02600/00*
2601	COMPLETAMENTO FINANZIAMENTO REALIZZAZIONE PISTA CICLABILE SP. MARINA DONNALUCATA L.366/98	0,00	0,00	0,00	0,00	0,00	0,00	*EXCAPIT1.02601/00*
2602	INTERVENTI NELLA VIABILITA' TRASFERIMENTI L.R.9/86 (ART.19 L.R. 23/02)	0,00	185.191,00	0,00	185.191,00	0,00	0,00	*EXCAPIT1.02602/00*
2603	INTERVENTI NELLA VIABILITA' (AVANZO DI AMM.NE ORDINARIO)	0,00	0,00	0,00	0,00	0,00	0,00	*EXCAPIT1.02603/00*
2604	FINANZIAMENTO LAVORI VIABILITA' FONDI POR	0,00	160.048.060,00	0,00	129.248.060,00	30.800.000,00	0,00	*EXCAPIT1.02604/00*
2604 /1	FINANZIAMENTO LAVORI VIABILITA' FONDI POR	0,00	0,00	0,00	0,00	0,00	0,00	*EXCAPIT1.02604/01*
2604 /2	Q.S.N. P.O. RETI E MOBILITA' - PROGRAMMA OPERATIVO FERS 2007/2013	0,00	0,00	97.695.000,00	0,00	97.695.000,00	0,00	*EXCAPIT1.02604/02*
2605	INTERVENTI NELLA VIABILITA' ORDINARIA NELLE SS.PP. AVANZO AMMINISTRAZ.	0,00	0,00	0,00	0,00	0,00	0,00	*EXCAPIT1.02605/00*
2606	INTERVENTI NELLA VIABILITA' PER EVENTO SISMICO L.433/91 VIA DI FUGA GIARRATANA	0,00	0,00	0,00	0,00	0,00	0,00	*EXCAPIT1.02606/00*
2607	REALIZZAZIONE STRADA INTERCOM. COLLEGAMENTO INSEDIAMENTI LITORANEI MARINA DI RAGUSA L. 448/01 ART. 55	0,00	0,00	0,00	0,00	0,00	0,00	*EXCAPIT1.02607/00*
2608	INTERVENTI ART.4 L.R.2/2002 INSICEM	0,00	400.000,00	0,00	400.000,00	0,00	0,00	*EXCAPIT1.02608/00*
	Totale intervento 01	0,00	181.613.251,00	117.565.000,00	143.933.251,00	155.245.000,00		
2.06.01.02	INTERVENTO 02 ESPROPRIE E SEVITU' ONEROSE							
2610	INDENNITA' DI ESPROPRIAZIONE PER LAVORI NELLA VIABILITA'	0,00	0,00	0,00	0,00	0,00	0,00	*EXCAPIT1.02610/00*
	Totale intervento 02	0,00	0,00	0,00	0,00	0,00	0,00	
2.06.01.05	INTERVENTO 05 ACQUISIZIONI DI BENI MOBILI,							

Codice e numero	INTERVENTO Denominazione	Impegni ultimo esercizio chiuso	Previsioni definitive esercizio in corso	PREVISIONI DI COMPETENZA			Annotazioni
				VARIAZIONI		SOMME RISULTANTI	
				in aumento	in diminuzione		
1	2	3	4	5	6	7	8
	MACCHINE ED ATTREZZATURE TECNICO-SCIENTIFICHE						
	2610 /5 MANUTENZIONE STRAORDINARIA IMPIANTI DI PUBBLICA ILLUMINAZIONE-CONTRATTO	57.000,00	57.000,00	3.000,00	0,00	60.000,00	*EXCAPIT1:02610/05*
	Totale Intervento 05	57.000,00	57.000,00	3.000,00	0,00	60.000,00	
2.06.01.06	INTERVENTO 06 INCARICHI PROFESSIONALI ESTERNI						
	2620 PROGETTAZIONE DI OPERE FUNZIONE GESTIONE TERRITORIO AVANZO AMMINISTRAZIONE ORDIN.	0,00	0,00	0,00	0,00	0,00	*EXCAPIT1:02620/00*
	Totale Intervento 06	0,00	0,00	0,00	0,00	0,00	
	Totale Servizio 01	57.000,00	181.670.251,00	117.568.000,00	143.933.251,00	155.305.000,00	
	Totale Funzione 06	57.000,00	181.670.251,00	117.568.000,00	143.933.251,00	155.305.000,00	
	FUNZIONE 08 FUNZIONI NEL SETTORE SOCIALE						
	SERVIZIO 02 ASSISTENZA ALL'INFANZIA, HANDICAPPATIE ALTRI SERVIZI SOCIALI						
2.08.02.01	INTERVENTO 01 ACQUISIZIONE DI BENI IMMOBILI						
	2685 REALIZZAZIONE DI OPERE DI INTERESSE SOCIO-ECONOMICO (PROGRAMMAZIONE REGIONALE) ART.41 D.LEG.504/92	0,00	0,00	0,00	0,00	0,00	*EXCAPIT1:02685/00*
	Totale Intervento 01	0,00	0,00	0,00	0,00	0,00	
	Totale Servizio 02	0,00	0,00	0,00	0,00	0,00	
	Totale Funzione 08	0,00	0,00	0,00	0,00	0,00	
	Totale Titolo 02	557.000,00	181.670.251,00	117.568.000,00	143.933.251,00	155.305.000,00	
TOTALE	C.Resp.07 VIABILITA'	3.629.613,48	185.468.887,96	117.568.000,00	144.100.132,00	158.936.755,96	

Codice e numero	INTERVENTO Denominazione	Impegni ultimo esercizio chiuso	Previsioni definitive esercizio in corso	PREVISIONI DI COMPETENZA			Annotazioni
				VARIAZIONI		SOMME RISULTANTI	
				in aumento	in diminuzione		
1	2	3	4	5	6	7	8
	TITOLO 01 SPESE CORRENTI						
	FUNZIONE 01 FUNZIONI GENERALI DI AMMINISTRAZIONI						
	SERVIZIO 02 SEGRETERIA GENERALE, PERSONALE E ORGANIZZAZIONE						
1.01.02.03	INTERVENTO 03 PRESTAZIONI DI SERVIZI						
	683 /1 UTENZE E CANONI PER SERVIZIO IDRICO	15.999,75	8.000,00	0,00	0,00	8.000,00	*EXCAPIT1:00683/01*
	684 SERVIZIO RISCALDAMENTO	50.000,00	50.000,00	0,00	0,00	50.000,00	*EXCAPIT1:00684/00*
	684 /1 MANUTENZIONE IMPIANTI RISCALDAMENTO-CONDIZIONAMENTO	25.000,00	25.000,00	0,00	0,00	25.000,00	*EXCAPIT1:00684/01*
	Totale Intervento 03	90.999,75	83.000,00	0,00	0,00	83.000,00	
	Totale Servizio 02	90.999,75	83.000,00	0,00	0,00	83.000,00	
	SERVIZIO 04 GESTIONE DELLE ENTRATE TRIBUTARIE E SERVIZI FISCALI						
1.01.04.03	INTERVENTO 03 PRESTAZIONI DI SERVIZI						
	789 REGISTRAZIONE ATTI ACQUISTO SUOLI/SERVIZI VARI ED ATTIVITA CONVEGNISTICHE E DI AGGIORNAMENTO PER IL DPR 327 DEL 2001	4.561,90	0,00	5.000,00	0,00	5.000,00	*EXCAPIT1:00789/00*
	Totale Intervento 03	4.561,90	0,00	5.000,00	0,00	5.000,00	
1.01.04.07	INTERVENTO 07 IMPOSTE E TASSE						
	805 IMPOSTE, TASSE E TRIBUTI	3.228,26	20.000,00	0,00	0,00	20.000,00	*EXCAPIT1:00805/00*
	Totale Intervento 07	3.228,26	20.000,00	0,00	0,00	20.000,00	
	Totale Servizio 04	7.790,16	20.000,00	5.000,00	0,00	25.000,00	
	SERVIZIO 05 GESTIONE DEI BENI DEMANIALI E PATRIMONIALI						
1.01.05.03	INTERVENTO 03 PRESTAZIONI DI SERVIZI						
	835 /1 INTERVENTI MANUTENTIVI SU BENI PATRIMONIALI	4.918,75	5.000,00	0,00	0,00	5.000,00	*EXCAPIT1:00835/01*

Codice e numero	INTERVENTO		Impegni ultimo esercizio chiuso	Previsioni definitive esercizio in corso	PREVISIONI DI COMPETENZA			Annotazioni
	Denominazione	2			VARIAZIONI		SOMME RISULTANTI	
					in aumento	in diminuzione		
1		3	4	5	6	8		
	835 /2 INTERVENTI MANUTENTIVI SU BENI PATRIMONIALI COMUNE VITTORIA- RIMBORSO SPESE INQUINAMENTO CONDOTTE IDRICHE	145.245,13	0,00	0,00	0,00	0,00	*EXCAPIT1:00835/02*	
	836 MANUTENZIONE ORDINARIA E STRAORDINARIA BENI PATRIMONIA= LI (ART.72 L.R.25/93)	0,00	0,00	0,00	0,00	0,00	*EXCAPIT1:00836/00*	
	838 MANUTENZIONE ORDINARIA E STRAORDINARIA SU BENI PATRI= MONIALI =ART.72 L.R.25/93=	0,00	0,00	0,00	0,00	0,00	*EXCAPIT1:00838/00*	
	Totale Intervento 03	150.163,88	5.000,00	0,00	0,00	5.000,00		
1.01.05.07	INTERVENTO 07 IMPOSTE E TASSE							
	842 IMPOSTE E TASSE	17.986,00	25.000,00	0,00	0,00	25.000,00	*EXCAPIT1:00842/00*	
	Totale Intervento 07	17.986,00	25.000,00	0,00	0,00	25.000,00		
1.01.05.08	INTERVENTO 08 ONERI STRAORDINARI DELLA GESTIONE CORRENTE							
	810 ONERI PER DEBITI VARI PREGRESSI	0,00	45.000,00	30.000,00	0,00	75.000,00	*EXCAPIT1:00810/00*	
	Totale Intervento 08	0,00	45.000,00	30.000,00	0,00	75.000,00		
1.01.05.09	INTERVENTO 09 AMMORTAMENTI DI ESERCIZIO							
	847 QUOTA AMMORTAMENTO BENI MOBILI SERVIZIO PATRIMONIALE	0,00	0,00	0,00	0,00	0,00	*EXCAPIT1:00847/00*	
	Totale Intervento 09	0,00	0,00	0,00	0,00	0,00		
	Totale Servizio 05	168.149,88	75.000,00	30.000,00	0,00	105.000,00		
	SERVIZIO 06 UFFICIO TECNICO							
1.01.06.01	INTERVENTO 01 PERSONALE							
	851 RETRIBUZIONI ED EMOLUMENTI PERSONALE EDILIZIA	510.805,18	580.682,22	0,00	0,00	580.682,22	*EXCAPIT1:00851/00*	
	852 FONDO PER LA PRODUTTIVITA' ED IL MIGLIORAMENTO DEI SERVIZI PERSONALE EDILIZIA	61.210,72	92.226,05	0,00	0,00	92.226,05	*EXCAPIT1:00852/00*	
	853 ONERI ASSISTENZIALI E PREVID. A CARICO ENTE PERS. EDILIZIA	147.523,62	168.491,03	0,00	0,00	168.491,03	*EXCAPIT1:00853/00*	
	853 /1 CONTRIBUTI INADEL PREV.LE A CARICO ENTE EDILIZIA	16.024,90	19.275,36	0,00	0,00	19.275,36	*EXCAPIT1:00853/01*	

Codice e numero	INTERVENTO Denominazione	Impegni ultimo esercizio chiuso	Previsioni definitive esercizio in corso	PREVISIONI DI COMPETENZA			Annotazioni
				VARIAZIONI		SOMME RISULTANTI	
				in aumento	in diminuzione		
1	2	3	4	5	6	7	8
	853 /2 ASSEGNO AL NUCLEO PERS.LE EDILIZIA	0,00	0,00	0,00	0,00	0,00	*EXCAPIT1:00863/00*
	Totale intervento 01	735.564,42	860.674,66	0,00	0,00	860.674,66	
1.01.06.02	INTERVENTO 02 ACQUISTO DI BENI DI CONSUMO EO DI MATERIE PRIME						
	863 ABBONAMENTI, GG.UU., RIVISTE QUOTIDIANI ED ACQUISTO PUBBLICAZIONI	0,00	0,00	0,00	0,00	0,00	*EXCAPIT1:00863/00*
	863 /1 CARTA CANCELLERIA STAMPATI UFFICIO TECNICO	873,00	875,00	0,00	0,00	875,00	*EXCAPIT1:00863/01*
	863 /3 MATERIALE INFORMATICO UFFICIO TECNICO	0,00	0,00	0,00	0,00	0,00	*EXCAPIT1:00863/03*
	863 /4 MATERIALE E STRUMENTI TECNICI UFFICIO TECNICO	3.946,00	4.000,00	0,00	0,00	4.000,00	*EXCAPIT1:00863/04*
	863 /5 PUBBLICAZIONI,GIORNALI,RIVISTE UFFICIO TECNICO	4.794,44	0,00	1.000,00	0,00	1.000,00	*EXCAPIT1:00863/05*
	863 /7 ACQUISTO BENI RAPPRESENTANZA UFFICIO TECNICO	0,00	0,00	0,00	0,00	0,00	*EXCAPIT1:00863/07*
	863 /10 ATRI MATERIALI DI CONSUMO UFFICIO TECNICO	250,00	1.250,00	0,00	1.000,00	250,00	*EXCAPIT1:00863/10*
	863 /90 F.P.V. MATERIALI E STRUMENTI TECNICI-UFFICIO TECNICO	0,00	0,00	0,00	0,00	0,00	
	Totale intervento 02	9.863,44	6.125,00	1.000,00	1.000,00	6.125,00	
1.01.06.03	INTERVENTO 03 PRESTAZIONI DI SERVIZI						
	869 LAVORI ADATTAMENTO LOCALI UFFICIO TECNICO PRESSO ASI AVANZO AMMINISTRAZIONE ORDIN.	0,00	0,00	0,00	0,00	0,00	*EXCAPIT1:00869/00*
	870 MANUTENZIONE RIPARAZIONI DI MOBILI, ATTREZZATURE ED ARREDI	1.999,95	2.000,00	0,00	0,00	2.000,00	*EXCAPIT1:00870/00*
	871 INTERVENTI MANUTENTIVI STRUTTURALI EDIFICI PATRIMONIALI	28.995,73	56.500,00	0,00	27.500,00	29.000,00	*EXCAPIT1:00871/00*
	871 /1 VERIFICA TECNICA PER ACCERTAMENTO DELLE CONDIZIONI DI SICUREZZA	19.500,00	0,00	19.500,00	0,00	19.500,00	*EXCAPIT1:00871/01*
	872 MANUTENZIONE IMPIANTI ASCENSO=RI,ANTINCENDIO E ANTINTRUSIO=NE	14.976,00	20.000,00	0,00	0,00	20.000,00	*EXCAPIT1:00872/00*
	872 /1 SPESE PER TELEFONIA MOBILE SETTORE IMPIANTI TECNOLOGICI	3.000,00	3.000,00	0,00	0,00	3.000,00	*EXCAPIT1:00872/01*
	877 ASSICURAZIONI E RESPONSABILITA CIVILE	0,00	0,00	0,00	0,00	0,00	*EXCAPIT1:00877/00*

Codice e numero	INTERVENTO Denominazione	Impegni ultimo esercizio chiuso	Previsioni definitive esercizio in corso	PREVISIONI DI COMPETENZA			Annotazioni
				VARIAZIONI		SOMME RISULTANTI	
				in aumento	in diminuzione		
1	2	3	4	5	6	7	8
	878 PROGETTAZIONI, PERIZIE, COLLAUDI, SOPRALLUOGHI E STUDI	7.000,00	2.000,00	8.000,00	0,00	10.000,00	*EXCAPIT1:00878/00*
	879 SPESA PER PARTECIPAZIONE A CORSI DI AGGIORNAMENTO PERSONALE DIPENDENTE	41,26	400,00	0,00	0,00	400,00	*EXCAPIT1:00879/00*
	879 /1 SPESA PER TELEFONIA MOBILE SETTORE UFFICIO TECNICO	1.799,62	1.800,00	0,00	0,00	1.800,00	*EXCAPIT1:00879/01*
	Totale Intervento 03	77.312,56	85.700,00	27.500,00	27.500,00	85.700,00	
1.01.06.04	INTERVENTO 04 UTILIZZO DI BENI DI TERZI						
	890 FITTI PER LOCALI ASI	55.000,00	55.000,00	0,00	16.500,00	38.500,00	*EXCAPIT1:00890/00*
	Totale Intervento 04	55.000,00	55.000,00	0,00	16.500,00	38.500,00	
1.01.06.07	INTERVENTO 07 IMPOSTE E TASSE						
	900 IMPOSTE, TASSE E TRIBUTI	5.000,00	5.000,00	0,00	0,00	5.000,00	*EXCAPIT1:00900/00*
	901 IMPOSTA ATTIVITA' PRODUTTIVE SU ASSEGNI AL PERSONALE EDILIZIA	47.819,61	56.889,08	0,00	0,00	56.889,08	*EXCAPIT1:00901/00*
	Totale Intervento 07	52.819,61	61.889,08	0,00	0,00	61.889,08	
1.01.06.09	INTERVENTO 09 AMMORTAMENTI DI ESERCIZIO						
	919 QUOTA AMMORTAMENTO BENI IMMOBILI PATRIMONIALI	0,00	0,00	0,00	0,00	0,00	*EXCAPIT1:00919/00*
	920 QUOTA AMMORTAMENTO BENI MOBILI SERVIZIO UFFICIO TECNICO	0,00	0,00	0,00	0,00	0,00	*EXCAPIT1:00920/00*
	Totale Intervento 09	0,00	0,00	0,00	0,00	0,00	
	Totale Servizio 06	930.560,03	1.069.388,74	28.500,00	45.000,00	1.052.888,74	
	Totale Funzione 01	1.197.499,82	1.247.388,74	63.500,00	45.000,00	1.265.888,74	
	FUNZIONE 02 FUNZIONI DI ISTRUZIONE PUBBLICA						
	SERVIZIO 01 ISTITUTI DI ISTRUZIONE SECON-DARIA						
1.02.01.03	INTERVENTO 03 PRESTAZIONI DI SERVIZI						
	1525 INTERVENTI PER MANUTENZIONE IMPIANTI TECNOLOGICI EDIFICI SCOLASTICI	37.484,10	70.000,00	0,00	0,00	70.000,00	*EXCAPIT1:01525/00*
	Totale Intervento 03	37.484,10	70.000,00	0,00	0,00	70.000,00	

Codice e numero	INTERVENTO Denominazione	Impegni ultimo esercizio chiuso	Previsioni definitive esercizio in corso	PREVISIONI DI COMPETENZA			Annotazioni
				VARIAZIONI		SOMME RISULTANTI	
				in aumento	in diminuzione		
1	2	3	4	5	6	7	8
	Totale Servizio 01	37.484,10	70.000,00	0,00	0,00	70.000,00	
	Totale Funzione 02	37.484,10	70.000,00	0,00	0,00	70.000,00	
	FUNZIONE 05 FUNZIONI NEL CAMPO DEI TRASPORTI						
	SERVIZIO 01 TRASPORTI PUBBLICI LOCALI						
	INTERVENTO 05 TRASFERIMENTI						
1.05.01.05	1962 CANONI DI CONCESSIONE DEMANIALE DOVUTI ALL'ERARIO PER OCCUPAZIONE DEL DEMANIO	5.973,21	8.000,00	0,00	0,00	8.000,00	*EXCAPIT1:01962/00*
	Totale Intervento 05	5.973,21	8.000,00	0,00	0,00	8.000,00	
	Totale Servizio 01	5.973,21	8.000,00	0,00	0,00	8.000,00	
	Totale Funzione 05	5.973,21	8.000,00	0,00	0,00	8.000,00	
	FUNZIONE 06 FUNZIONI RIGUARDANTI LA GESTIONE DEL TERRITORIO						
	SERVIZIO 01 VIABILITA'						
	INTERVENTO 05 TRASFERIMENTI						
1.06.01.05	2050 INDENNITA' DI ESPROPRIAZIONE E D'ACQUISTO SUOLO PER IL MIGLIORAMENTO DELLA SEDE STRADALE L.R. 9/86	4.990,44	0,00	5.000,00	0,00	5.000,00	*EXCAPIT1:02050/00*
	Totale Intervento 05	4.990,44	0,00	5.000,00	0,00	5.000,00	
	Totale Servizio 01	4.990,44	0,00	5.000,00	0,00	5.000,00	
	Totale Funzione 06	4.990,44	0,00	5.000,00	0,00	5.000,00	
	FUNZIONE 09 FUNZIONI NEL CAMPO DELLO SVILUPPO ECONOMICO						
	SERVIZIO 01 AGRICOLTURA						
	INTERVENTO 05 TRASFERIMENTI						
1.09.01.05	2458 CONTRIBUTI PER ACQUISTO RIPRODUTTORI BOVINI ALBO GENEALOGICO	0,00	0,00	0,00	0,00	0,00	*EXCAPIT1:02458/00*
	Totale Intervento 05	0,00	0,00	0,00	0,00	0,00	

INTERVENTO		Impegni ultimo esercizio chiuso	Previsioni definitive esercizio in corso	PREVISIONI DI COMPETENZA			Annotazioni
Codice e numero	Denominazione			VARIAZIONI		SOMME RISULTANTI	
				in aumento	in diminuzione		
1	2	3	4	5	6	7	8
	Totale Servizio 01	0,00	0,00	0,00	0,00	0,00	
	Totale Funzione 09	0,00	0,00	0,00	0,00	0,00	
	Totale Titolo 01	1.245.947,57	1.325.388,74	68.500,00	45.000,00	1.348.888,74	

Codice e numero	INTERVENTO Denominazione	Impegni ultimo esercizio chiuso	Previsioni definitive esercizio in corso	PREVISIONI DI COMPETENZA			Annotazioni
				VARIAZIONI		SOMME RISULTANTI	
				in aumento	in diminuzione		
1	2	3	4	5	6	7	8
	TITOLO 02 SPESE IN CONTO CAPITALE						
	FUNZIONE 01 FUNZIONI GENERALI DI AMMINISTRAZIONI						
	SERVIZIO 05 GESTIONE DEI BENI DEMANIALI E PATRIMONIALI						
2.01.05.01	INTERVENTO 01 ACQUISIZIONE DI BENI IMMOBILI						
	2514 ACQUISIZIONE AREA E COSTRUZIONE AUTORIZZATA CASERMA VV.FF. RAGUSA MUTUI CASSA DD.PP.	0,00	0,00	0,00	0,00	0,00	*EXCAPIT1.02514/00*
	2515 INTERVENTI STRUTTURALI ED ACQUISIZIONI PATRIMONIALI MUTUO CASA DD.PP.	0,00	0,00	0,00	0,00	0,00	*EXCAPIT1.02515/00*
	2515 /1 INTERVENTI MANUT. STRUTTURALI EDILIZIA PATRIMONIALE L.R. 12/2011 ART.6 C.4	0,00	0,00	0,00	0,00	0,00	*EXCAPIT1.02515/01*
	2516 /2 COMPLETAMENTO E RISTRUTTURAZIONE IMMOBILI D.LEG.VO 163/2006 ART.160-TER	0,00	0,00	0,00	0,00	0,00	*EXCAPIT1.02516/02*
	2517 ACQUISIZIONE IMMOBILI PER UFFICI GENERALI PIANO OO.PP. AVANZO AMMINISTRAZIONE PER INVESTIMENTI	0,00	0,00	0,00	0,00	0,00	*EXCAPIT1.02517/00*
	2518 INTERVENTI EDILIZIA PUBBLICA POR SICILIA 2007/2013	0,00	2.770.000,00	7.380.000,00	0,00	10.150.000,00	*EXCAPIT1.02518/00*
	2519 .	0,00	0,00	0,00	0,00	0,00	*EXCAPIT1.02519/00*
	2519 /1 INTERVENTI EDILIZIA PUBBLICA LEGGE 433/91	0,00	150.000,00	850.000,00	0,00	1.000.000,00	*EXCAPIT1.02519/01*
	2520 INTERVENTI SU BENI IMMOBILI AVANZO AMMINISTRAZIONE ORDIN.	0,00	0,00	0,00	0,00	0,00	*EXCAPIT1.02520/00*
	Totale intervento 01	0,00	2.920.000,00	8.230.000,00	0,00	11.150.000,00	
2.01.05.02	INTERVENTO 02 ESPROPRIE E SEVITU' ONEROSE						
	2526 INDENNITA' DI ESPROPRIAZIONE PER BENI PATRIMONIALI	208.889,19	0,00	0,00	0,00	0,00	*EXCAPIT1.02526/00*
	Totale intervento 02	208.889,19	0,00	0,00	0,00	0,00	
	Totale Servizio 05	208.889,19	2.920.000,00	8.230.000,00	0,00	11.150.000,00	
	SERVIZIO 06 UFFICIO TECNICO						
2.01.05.05	INTERVENTO 05 ACQUISIZIONI DI BENI MOBILI, MACCHINE ED ATTREZZATURE						

Codice e numero	INTERVENTO Denominazione	Impegni ultimo esercizio chiuso	Previsioni definitive esercizio in corso	PREVISIONI DI COMPETENZA			Annotazioni	
				VARIAZIONI		SOMME RISULTANTI		
				in aumento	in diminuzione			
1	2	3	4	5	6	7	8	
TECNICO-SCIENTIFICHE								
2521 /5	ACQUISTO ATTREZZATURE TECNICO LOGISTICHE SERVIZIO UFF. TECN. AVANZO AMMINE	0,00	0,00	0,00	0,00	0,00	0,00	*EXCAPIT1.02521/05*
	Totale Intervento 05	0,00	0,00	0,00	0,00	0,00	0,00	
	Totale Servizio 06	0,00	0,00	0,00	0,00	0,00	0,00	
	SERVIZIO 09 ALTRI SERVIZI GENERALI							
2.01.09.01	INTERVENTO 01 ACQUISIZIONE DI BENI IMMOBILI							
2522	ACQUISTO BENI PER IMPIEGO PROVENTI VENDITA RELITTE OGGETTI FUORI USO	0,00	0,00	0,00	0,00	0,00	0,00	*EXCAPIT1.02522/00*
	Totale Intervento 01	0,00	0,00	0,00	0,00	0,00	0,00	
2.01.09.05	INTERVENTO 05 ACQUISIZIONI DI BENI MOBILI, MACCHINE ED ATTREZZATURE TECNICO-SCIENTIFICHE							
2523 /2	ACQUISIZIONE ATTREZZATURE TECNICO=LOGISTICHE PER UFFICIO TECNICO = AVANZO AMMINE=	0,00	0,00	0,00	0,00	0,00	0,00	*EXCAPIT1.02523/02*
	Totale Intervento 05	0,00	0,00	0,00	0,00	0,00	0,00	
2.01.09.06	INTERVENTO 06 INCARICHI PROFESSIONALI ESTERNI							
2523 /3	SPESE PROGETTAZIONE PER STATICITA' EDIFICI PATRIMONIALI MUTUO CASSA DD.PP.	0,00	0,00	0,00	0,00	0,00	0,00	*EXCAPIT1.02523/03*
	Totale Intervento 06	0,00	0,00	0,00	0,00	0,00	0,00	
	Totale Servizio 09	0,00	0,00	0,00	0,00	0,00	0,00	
	Totale Funzione 01	208.889,19	2.920.000,00	8.230.000,00	0,00	11.150.000,00		
	FUNZIONE 02 FUNZIONI DI ISTRUZIONE PUBBLI-CA							
	SERVIZIO 01 ISTITUTI DI ISTRUZIONE SECON-DARIA							
2.02.01.01	INTERVENTO 01 ACQUISIZIONE DI BENI IMMOBILI							
2534	INTERVENTI IPSIA VITTORIA PER ADEGUAMENTO ANTISISMICO LEGGE 289/02 ART. 80 (CAP. 365)	0,00	0,00	0,00	0,00	0,00	0,00	*EXCAPIT1.02534/00*

Codice e numero	INTERVENTO		Impegni ultimo esercizio chiuso	Previsioni definitive esercizio in corso	PREVISIONI DI COMPETENZA			Annotazioni	
	Denominazione	2			5	VARIAZIONI			SOMME RISULTANTI
						in aumento	in diminuzione		
1	2534 /1	INTERVENTI MESSA IN SICUREZZA EDIFICI SCOLASTICI	821.000,00	2.463.624,00	0,00	2.463.624,00	0,00	8	
		Totale Intervento 01	821.000,00	2.463.624,00	0,00	2.463.624,00	0,00		
		Totale Servizio 01	821.000,00	2.463.624,00	0,00	2.463.624,00	0,00		
		Totale Funzione 02	821.000,00	2.463.624,00	0,00	2.463.624,00	0,00		
		FUNZIONE 06 FUNZIONI RIGURDANTI LA GESTIO-NE DEL TERRITORIO							
		SERVIZIO 02 URBANISTICA E PROGRAMMAZIONE TERRITORIALE							
2.06.02.01		INTERVENTO 01 ACQUISIZIONE DI BENI IMMOBILI							
	2623	OPERE PORTO DI POZZALLO MUTUO CARICO STATO PROGRAMMA PATTI TERRITORIALI(V.CAP.353)	0,00	440.380,00	0,00	440.380,00	0,00	*EXCAPIT1:02623/00*	
		Totale Intervento 01	0,00	440.380,00	0,00	440.380,00	0,00		
2.06.02.06		INTERVENTO 06 INCARICHI PROFESSIONALI ESTERNI							
	2630 /1	FONDO PROGETTUALITA' PER PROGETTO RESTAURO CONSERVATIVO PALAZZO FLORIDIA AVANZO AMMINE	0,00	0,00	0,00	0,00	0,00	*EXCAPIT1:02630/01*	
		Totale Intervento 06	0,00	0,00	0,00	0,00	0,00		
		Totale Servizio 02	0,00	440.380,00	0,00	440.380,00	0,00		
		Totale Funzione 06	0,00	440.380,00	0,00	440.380,00	0,00		
		Totale Titolo 02	1.029.889,19	5.824.004,00	8.230.000,00	2.904.004,00	11.150.000,00		
TOTALE		C.Resp.08 EDILIZIA	2.275.836,76	7.149.392,74	8.298.500,00	2.949.004,00	12.498.888,74		

Codice e numero	INTERVENTO Denominazione	Impegni ultimo esercizio chiuso	Previsioni definitive esercizio in corso	PREVISIONI DI COMPETENZA			Annotazioni
				VARIAZIONI		SOMME RISULTANTI	
				in aumento	in diminuzione		
1	2	3	4	5	6	7	8
	TITOLO 01 SPESE CORRENTI						
	FUNZIONE 01 FUNZIONI GENERALI DI AMMINISTRAZIONI						
	SERVIZIO 01 ORGANI ISTITUZIONALI, PARTECIPAZIONE E DECENTRAMENTO						
	INTERVENTO 03 PRESTAZIONI DI SERVIZI						
1.01.01.03	634 FUNZIONAMENTO CONSULTA COMUNITA' MONTANA CAP.76 ENTRATA (ANNUALITA' 2001/2002)	0,00	0,00	0,00	0,00	0,00	*EXCAPIT1.00634/00*
	Totale Intervento 03	0,00	0,00	0,00	0,00	0,00	
	Totale Servizio 01						
	SERVIZIO 02 SEGRETERIA GENERALE, PERSONALEE ORGANIZZAZIONE						
	INTERVENTO 03 PRESTAZIONI DI SERVIZI						
1.01.02.03	685 INSERZIONI E PUBBLICAZIONE DI ESTRATTI DI ATTI ED AVVISI	0,00	0,00	0,00	0,00	0,00	*EXCAPIT1.00685/00*
	Totale Intervento 03	0,00	0,00	0,00	0,00	0,00	
	Totale Servizio 02						
	Totale Funzione 01						
	FUNZIONE 04 FUNZIONI NEL SETTORE TURISTICOSPORTIVO E RICREATIVO						
	SERVIZIO 01 TURISMO						
	INTERVENTO 05 TRASFERIMENTI						
1.04.01.05	1901 SOSTEGNO ED INCENTIVI PER SVILUPPO TURISTICO ZONA MONTANA	0,00	0,00	0,00	0,00	0,00	*EXCAPIT1.01901/00*
	Totale Intervento 05	0,00	0,00	0,00	0,00	0,00	
	Totale Servizio 01						
	Totale Funzione 04						
	FUNZIONE 05 FUNZIONI NEL CAMPO DEI TRASPORTI						

Codice e numero	INTERVENTO		Impegni ultimo esercizio chiuso	Previsioni definitive esercizio in corso	PREVISIONI DI COMPETENZA			Annotazioni
	Denominazione	2			VARIAZIONI		SOMME RISULTANTI	
					in aumento	in diminuzione		
1		3	4	5	6	8		
	SERVIZIO 01	TRASPORTI PUBBLICI LOCALI						
1.05.01.02	INTERVENTO 02	ACQUISTO DI BENI DI CONSUMO EO DI MATERIE PRIME						
	1955	STAMPATI,CANCELLERIA REGISTRI E VARIE SETTORE TRASPORTO PUBBLICO LOCALE	200,00	200,00	0,00	0,00	200,00	*EXCAPIT1:01955/00*
		Totale Intervento 02	200,00	200,00	0,00	0,00	200,00	
1.05.01.03	INTERVENTO 03	PRESTAZIONI DI SERVIZI						
	1958	ORGANIZZAZIONE SERVIZI DI TRASPORTO LOCALE INTERURBANO L.R.9/66	0,00	0,00	0,00	0,00	0,00	*EXCAPIT1:01958/00*
	1958 /1	ORGANIZZAZIONE SERVIZI DI TRASPORTO LOCALE INTERURBANO UNA TANTUM	0,00	0,00	0,00	0,00	0,00	*EXCAPIT1:01958/01*
		Totale Intervento 03	0,00	0,00	0,00	0,00	0,00	
		Totale Servizio 01	200,00	200,00	0,00	0,00	200,00	
		Totale Funzione 05	200,00	200,00	0,00	0,00	200,00	
	FUNZIONE 06	FUNZIONI RIGUARDANTI LA GESTIONE DEL TERRITORIO						
	SERVIZIO 01	VIABILITA'						
1.06.01.03	INTERVENTO 03	PRESTAZIONI DI SERVIZI						
	2019	MANUTENZIONE STRADE RICADENTI NELLA ZONA MONTANA	0,00	0,00	0,00	0,00	0,00	*EXCAPIT1:02019/00*
		Totale Intervento 03	0,00	0,00	0,00	0,00	0,00	
		Totale Servizio 01	0,00	0,00	0,00	0,00	0,00	
	SERVIZIO 02	URBANISTICA E PROGRAMMAZIONE TERRITORIALE						
1.06.02.01	INTERVENTO 01	PERSONALE						
	2080 /3	ONERI ASSISTENZIALI E PREVID. PIANIFICAZIONE DEL TERR. E INFRASTRUTTURE	126.723,35	133.763,25	0,00	0,00	133.763,25	*EXCAPIT1:02080/03*
	2080 /4	CONTRIBUTI INADEL PREV.LE PIANIF.DEL TERR.E INFRASTR.	14.264,33	15.693,93	0,00	0,00	15.693,93	*EXCAPIT1:02080/04*

INTERVENTO		Impegni ultimo esercizio chiuso	Previsioni definitive esercizio in corso	PREVISIONI DI COMPETENZA			Annotazioni
Codice e numero	Denominazione			VARIAZIONI		SOMME RISULTANTI	
				in aumento	in diminuzione		
1	2	3	4	5	6	7	8
	2081	427.926,59	467.018,50	15.000,00	0,00	482.018,50	*EXCAPIT1:02081/00*
	2082	57.699,32	65.173,70	0,00	0,00	65.173,70	*EXCAPIT1:02082/00*
	2083	0,00	0,00	0,00	0,00	0,00	*EXCAPIT1:02083/00*
	2083 /1	0,00	0,00	0,00	0,00	0,00	*EXCAPIT1:02083/01*
	2085	0,00	0,00	0,00	0,00	0,00	*EXCAPIT1:02085/00*
	Totale intervento 01	626.613,59	681.649,38	15.000,00	0,00	696.649,38	
1.06.02.02	INTERVENTO 02 ACQUISTO DI BENI DI CONSUMO EO DI MATERIE PRIME						
	2090	499,98	500,00	0,00	0,00	500,00	*EXCAPIT1:02090/00*
	Totale intervento 02	499,98	500,00	0,00	0,00	500,00	
1.06.02.03	INTERVENTO 03 PRESTAZIONI DI SERVIZI						
	2092	0,00	0,00	0,00	0,00	0,00	*EXCAPIT1:02092/00*
	2092 /1	0,00	0,00	0,00	0,00	0,00	*EXCAPIT1:02092/01*
	2093	689,96	700,00	0,00	0,00	700,00	*EXCAPIT1:02093/00*
	2093 /2	1.500,00	1.500,00	0,00	0,00	1.500,00	*EXCAPIT1:02093/02*
	2093 /3	0,00	0,00	0,00	0,00	0,00	*EXCAPIT1:02093/03*
	2094	0,00	1.720,36	0,00	0,00	1.720,36	*EXCAPIT1:02094/00*
	2094 /1	0,00	0,00	0,00	0,00	0,00	*EXCAPIT1:02094/01*

Codice e numero	INTERVENTO Denominazione	Impegni ultimo esercizio chiuso	Previsioni definitive esercizio in corso	PREVISIONI DI COMPETENZA			Annotazioni
				VARIAZIONI		SOMME RISULTANTI	
				in aumento	in diminuzione		
1	2	3	4	5	6	7	8
2094 /2	GESTIONE PIANO PROVILE PER LA VIABILITA' E LA LOCALIZ ZAZIONE DELLE OPERE E DEGLI IMPIANTI AVANZO DI AMMINISTRAZIONE	0,00	0,00	0,00	0,00	0,00	*EXCAPIT1:02094/02*
2095	GESTIONE TERRITORIALE EX ZONA MONTANA "G" A FRONTE DI TRASFERIMENTO STATALE	0,00	0,00	0,00	0,00	0,00	*EXCAPIT1:02095/00*
2095 /1	GESTIONE TERRITORIALE EX ZONA MONTANA "G" A FRONTE DI TRASFERIMENTO DALLA PROVINCIA DI SIRACUSA (CAP.81 ENTRATA)	0,00	0,00	0,00	0,00	0,00	*EXCAPIT1:02095/01*
2095 /2	GESTIONE TERRITORIALE EX ZONA MONTANA "G" A FRONTE DI TRASFERIMENTO DALLA PROVINCIA DI SIRACUSA (CAP.81/1)	0,00	0,00	0,00	0,00	0,00	*EXCAPIT1:02095/02*
1.06.02.07	Totale Intervento 03	2.189,96	3.920,36	0,00	0,00	3.920,36	
INTERVENTO 07	IMPOSTE E TASSE						
2098	IMPOSTA ATTIVITA' PRODUTTIVE SU ASSEGNI PERSONALE ADDETTO ALLA PIANIFICAZIONE DEL TERR. E INFRASTRUTTURE	42.100,22	46.318,88	0,00	0,00	46.318,88	*EXCAPIT1:02098/00*
1.06.02.09	Totale Intervento 07	42.100,22	46.318,88	0,00	0,00	46.318,88	
INTERVENTO 09	AMMORTAMENTI DI ESERCIZIO						
2100	QUOTA AMMORTAMENTO BENI MOBILI SERVIZIO PROGRAMM. TERRITORIALE AVANZO AMMINISTRAZIONE	0,00	0,00	0,00	0,00	0,00	*EXCAPIT1:02100/00*
1.07.02.01	Totale Intervento 09	0,00	0,00	0,00	0,00	0,00	
	Totale Servizio 02	671.403,75	732.388,62	15.000,00	0,00	747.388,62	
	Totale Funzione 06	671.403,75	732.388,62	15.000,00	0,00	747.388,62	
FUNZIONE 07	FUNZIONI NEL CAMPO DELLA TUTE-LA AMBIENTALE						
SERVIZIO 02	SERVIZI DI TUTELA E VALORIZZA-ZIONE AMBIENTALE						
INTERVENTO 01	PERSONALE						
2134	INDENNITA' MISSIONI E RIMBORSO SPESE VIAGGI	0,00	0,00	0,00	0,00	0,00	*EXCAPIT1:02134/00*
2136	SPESA PER LA SORVEGLIANZA TERRITORIALE E AMBIENTALE	0,00	2.000,00	0,00	0,00	2.000,00	*EXCAPIT1:02136/00*

Codice e numero	INTERVENTO		Impegni ultimo esercizio chiuso	Previsioni definitive esercizio in corso	PREVISIONI DI COMPETENZA			Annotazioni
	Denominazione	2			VARIAZIONI		SOMME RISULTANTI	
					in aumento	in diminuzione		
1		3	4	5	6	7	8	
	2137	ONERI PER PERSONALE ASSUNTO A TEMPO DETERMINATO PER SERVIZI INERENTI LA FUNZIONE	0,00	0,00	0,00	0,00	*EXCAPIT1:02137/00*	
		Totale Intervento 01	0,00	2.000,00	0,00	2.000,00		
1.07.02.03	INTERVENTO 03	PRESTAZIONI DI SERVIZI						
	2150 /1	SPESA PER LA PROTEZIONE DEL PATRIMONIO NATURALE, TUTELA DELL'AMBIENTE E ATTIVITA' DI PREVENZIONE. AVANZO AMM.NE	0,00	0,00	0,00	0,00	*EXCAPIT1:02150/01*	
		Totale Intervento 03	0,00	0,00	0,00	0,00		
1.07.02.08	INTERVENTO 08	ONERI STRAORDINARI DELLA GESTIONE CORRENTE						
	2170	SPESA FUNZIONAMENTO CONSIGLIO PROV.LE SCIENTIFICO PER IL PATRIMONIO NATURALE-ANNUALITA' PREGRESSE	0,00	0,00	0,00	0,00	*EXCAPIT1:02170/00*	
		Totale Intervento 08	0,00	0,00	0,00	0,00		
		Totale Servizio 02	0,00	2.000,00	0,00	2.000,00		
1.07.03.01	SERVIZIO 03	ORGANIZZAZIONE DELLO SMALTIMENTO DEI RIFIUTI A LIVELLO PROVINCIALE						
	INTERVENTO 01	PERSONALE						
	2184	INDENNITA' MISSIONI, RIMBORSO SPESE VIAGGI E INDENNITA' DI PERCORRENZA	0,00	0,00	0,00	0,00	*EXCAPIT1:02184/00*	
		Totale Intervento 01	0,00	0,00	0,00	0,00		
1.07.03.05	INTERVENTO 05	TRASFERIMENTI						
	2196	TRASFERIMENTI PER FUNZIONAMENTO ATO AMBIENTE	0,00	0,00	0,00	0,00	*EXCAPIT1:02196/00*	
		Totale Intervento 05	0,00	0,00	0,00	0,00		
1.07.03.09	INTERVENTO 09	AMMORTAMENTI DI ESERCIZIO						
	2200	QUOTA AMMORTAMENTO BENI IMOBILI SERVIZIO SMALTIMENTO RIFIUTI	0,00	0,00	0,00	0,00	*EXCAPIT1:02200/00*	
		Totale Intervento 09	0,00	0,00	0,00	0,00		

Codice e numero	INTERVENTO Denominazione	Impegni ultimo esercizio chiuso	Previsioni definitive esercizio in corso	PREVISIONI DI COMPETENZA			Annotazioni
				VARIAZIONI		SOMME RISULTANTI	
				in aumento	in diminuzione		
1	2	3	4	5	6	7	8
	Totale Servizio 03	0,00	0,00	0,00	0,00	0,00	
SERVIZIO 05	CACCIA E PESCA NELLE ACQUE INTERNE						
INTERVENTO 05	TRASFERIMENTI						
2266	CONTRIBUTO AL FONDO SICILIANO PER LA NATURA	0,00	0,00	0,00	0,00	0,00	*EXCAPIT1:02266/00*
	Totale intervento 05	0,00	0,00	0,00	0,00	0,00	
	Totale Servizio 05	0,00	0,00	0,00	0,00	0,00	
SERVIZIO 06	PARCHI NATURALI, PROTEZIONE NATURALISTICA E FORESTAZIONE						
INTERVENTO 01	PERSONALE						
2276	RETRIBUZIONE ED EMOLUMENTI PERSONALE PROTEZIONE NATURALISTICA	67.669,19	73.461,22	0,00	0,00	73.461,22	*EXCAPIT1:02276/00*
2277	FONDO PER LA PRODUTTIVITA' ED IL MIGLIORAMENTO DEI SERVIZI PERSONALE PROTEZ. NATURALISTICA	9.701,80	10.045,25	0,00	0,00	10.045,25	*EXCAPIT1:02277/00*
2278	ONERI ASSISTENZIALI E PREVID. PERSON. PROTEZ.NATURALISTICA	21.739,52	20.347,73	0,00	0,00	20.347,73	*EXCAPIT1:02278/00*
2278 /1	CONTRIBUTI INADEL PREV.LE PERSONALE PROTEZ. NATURALIST.	2.065,46	2.360,62	0,00	0,00	2.360,62	*EXCAPIT1:02278/01*
2279	ASSEGNO AL NUCLEO -PERSONALE PROTEZ. NATURALE	0,00	0,00	0,00	0,00	0,00	*EXCAPIT1:02279/00*
2280	INDENNITA' ARRETRATE AL PERSONALE ADDETTO ALLE RISERVE NATURALI	0,00	0,00	0,00	0,00	0,00	*EXCAPIT1:02280/00*
2281	RETRIBUZIONI ED EMOLUMENTI AL PERSONALE ADDETTO ALLE RISERVE NATURALI	460.816,72	432.747,14	0,00	0,00	432.747,14	*EXCAPIT1:02281/00*
2282	FONDO PER LA PRODUTTIVITA' ED IL MIGLIORAMENTO DEI SERVIZI PERS. RISERVE NATURALI	86.965,28	85.532,72	0,00	0,00	85.532,72	*EXCAPIT1:02282/00*
2282 /1	ASSEGNO AL NUCLEO PERS.RISERVE NATURALI	0,00	0,00	0,00	0,00	0,00	*EXCAPIT1:02282/01*
2283	ONERI ASSISTENZIALI E PREVID. RISERVE NATURALI	153.046,90	127.083,88	0,00	0,00	127.083,88	*EXCAPIT1:02283/00*
2283 /1	CONTRIBUTI INADEL PREV.LE RISERVE NATURALI	15.600,55	14.748,16	0,00	0,00	14.748,16	*EXCAPIT1:02283/01*

Codice e numero	INTERVENTO Denominazione	Impegni ultimo esercizio chiuso	Previsioni definitive esercizio in corso	PREVISIONI DI COMPETENZA			Annotazioni
				VARIAZIONI		SOMME RISULTANTI	
				in aumento	in diminuzione		
1	2	3	4	5	6	7	8
	2284 INDENNITA' MISSIONI E RIMBORSO SPESE VIAGGI	0,00	0,00	0,00	0,00	0,00	*EXCAPIT1:02284/00*
	2285 FONDO PER LA PRODUTTIVITA' ED IL MIGLIORAMENTO DEI SERVIZI (ART.16 L.R.41/96) PERSONALE RISERVE NATURALI	0,00	0,00	0,00	0,00	0,00	*EXCAPIT1:02285/00*
	2286 SPESA PER LA SORVEGLIANZA NELLE RISERVE NATURALI	5.000,00	7.000,00	0,00	0,00	7.000,00	*EXCAPIT1:02286/00*
	Totale intervento 01	822.605,42	773.326,72	0,00	0,00	773.326,72	
1.07.06.02	INTERVENTO 02 ACQUISTO DI BENI DI CONSUMO EO DI MATERIE PRIME						
	2290 STAMPATI,REGISTRICI,CANCELLERIA E VARIE RISERVE NATURALI E PROTEZIONE NATURALISTICA	238,31	500,00	0,00	0,00	500,00	*EXCAPIT1:02290/00*
	Totale intervento 02	238,31	500,00	0,00	0,00	500,00	
1.07.06.03	INTERVENTO 03 PRESTAZIONI DI SERVIZI						
	2291 SPESE INERENTI IL SERVIZIO A FRONTE DI ENTRATE A SPECIFICHE DESTINAZIONI (CAP.97)	0,00	10.000,00	0,00	0,00	10.000,00	*EXCAPIT1:02291/00*
	2292 SPESE PER TELEFONIA MOBILE SETTORE RISERVE NATURALI	4.000,00	4.000,00	0,00	0,00	4.000,00	*EXCAPIT1:02292/00*
	2293 CENTRO RECUPERO FAUNA DI COMISO	0,00	0,00	0,00	0,00	0,00	*EXCAPIT1:02293/00*
	2294 PIANO SISTEMAZIONE RISERVA PINO D'ALEPPO AVANZO AMMINE ORDINARIO	0,00	0,00	0,00	0,00	0,00	*EXCAPIT1:02294/00*
	2295 LAVORI PREVENZIONE INCENDI NEL TERRITORIO E DANNI RR.NN. VEDI CAP.72	0,00	0,00	0,00	0,00	0,00	*EXCAPIT1:02295/00*
	2296 RIMBORSO SPESE PERSONALE RISERVE NATURALI	77,78	900,00	0,00	0,00	900,00	*EXCAPIT1:02296/00*
	2297 GESTIONE RISERVA P.D'ALEPPO ANCHE MEDIANTE INTESE E CONSORZI CON I COMUNI INTERESSATI L.R.9/86	0,00	0,00	0,00	0,00	0,00	*EXCAPIT1:02297/00*
	2298 GESTIONE RISERVE NATURALI E PROTEZIONE NATURALISTICA	15.000,00	9.000,00	0,00	0,00	9.000,00	*EXCAPIT1:02298/00*
	2298 /1 MANUTENZIONE OPERE ESEGUITE PER COMPENSAZIONE NELLE RR.NN. (CONVENZIONE PROT.46741/2010)	0,00	2.250,00	0,00	0,00	2.250,00	*EXCAPIT1:02298/01*

Codice e numero	INTERVENTO		Impegni ultimo esercizio chiuso	Previsioni definitive esercizio in corso	PREVISIONI DI COMPETENZA		Annotazioni		
	Denominazione	2			VARIAZIONI			SOMME RISULTANTI	7
					in aumento	5			
1		2298 /90 F.P.V. GESTIONE RISERVE NATURALI E PROTEZIONE NATURALISTICA	0,00	0,00	0,00	0,00	8		
		Totale Intervento 03	19.077,78	26.150,00	0,00	26.150,00			
1.07.06.07		INTERVENTO 07 IMPOSTE E TASSE							
		2299 IMPOSTA ATTIVITA' PRODUTTIVE SU ASSEgni AL PERSONALE ADDETTO ALLE RISERVE NATURALI	46.042,68	43.527,54	0,00	43.527,54	**EXCAPIT1:02399/00*		
		2299 /1 IMPOSTA ATTIVITA' PRODUTTIVA PERSONALE ADDETTO ALLA PROTEZIONE NATURALISTICA	6.282,40	6.967,10	0,00	6.967,10	**EXCAPIT1:02399/01*		
		Totale Intervento 07	52.325,08	50.494,64	0,00	50.494,64			
		Totale Servizio 06	894.246,59	850.471,36	0,00	850.471,36			
		SERVIZIO 07 TUTELA E VALORIZZAZIONE RISORSE IDRICHE E ENERGETICHE							
1.07.07.03		INTERVENTO 03 PRESTAZIONI DI SERVIZI							
		2300 /2 INIZIATIVE PER LA RAZIONALIZZAZIONE DELLE RISORSE IDRICHE	500,00	500,00	0,00	500,00	**EXCAPIT1:02300/02*		
		2300 /5 INIZIATIVE PER VALORIZZAZIONE RISORSE ENERGETICHE AVANZO AMMINISTRAZIONE	0,00	0,00	0,00	0,00	**EXCAPIT1:02300/05*		
		2300 /6 ATTUAZIONE PROGETTO GESTIONE SOSTENIBILE DELLE ACQUE WATERinCORE	0,00	0,00	0,00	0,00	**EXCAPIT1:02300/06*		
		2300 /90 F.P.V. INIZIATIVE PER LA RAZIONALIZZAZIONE DELLE RISORSE IDRICHE	0,00	0,00	0,00	0,00			
		Totale Intervento 03	500,00	500,00	0,00	500,00			
		Totale Servizio 07	500,00	500,00	0,00	500,00			
		SERVIZIO 08 SERVIZI DI PROTEZIONE CIVILE							
1.07.08.01		INTERVENTO 01 PERSONALE							
		2301 RETRIBUZIONI ED EMOLUMENTI PERSONALE PROTEZIONE CIVILE	252.170,33	189.000,12	0,00	189.000,12	**EXCAPIT1:02301/00*		
		2302 FONDO PER LA PRODUTTIVITA' ED IL MIGLIORAMENTO DEI SERVIZI PERS. PROTEZIONE CIVILE	37.436,10	32.814,63	0,00	32.814,63	**EXCAPIT1:02302/00*		

Codice e numero	INTERVENTO		Impegni ultimo esercizio chiuso	Previsioni definitive esercizio in corso	PREVISIONI DI COMPETENZA			Annotazioni
	Denominazione	2			VARIAZIONI		SOMME RISULTANTI	
					in aumento	in diminuzione		
1		3	4	5	6	7	8	
	2303	ONERI ASSISTENZIALI E PREVID. PROTEZIONE CIVILE	78.593,60	54.689,06	0,00	0,00	54.689,06	*EXCAPIT1:02303/00*
	2303 /1	CONTRIBUTI INADEL PREV.LE PROTEZIONE CIVILE	8.023,14	6.282,74	0,00	0,00	6.282,74	*EXCAPIT1:02303/01*
	2304	INDENNITA' MISSIONI E RIMBORSO SPESE VIAGGI PROTEZIONE CIVILE	0,00	0,00	0,00	0,00	0,00	*EXCAPIT1:02304/00*
	2305	ASSEGNI AL NUCLEO- PERSONALE PROTEZIONE CIVILE	0,00	0,00	0,00	0,00	0,00	*EXCAPIT1:02305/00*
		Totale intervento 01	376.223,17	282.786,55	0,00	0,00	282.786,55	
1.07.08.02	INTERVENTO 02	ACQUISTO DI BENI DI CONSUMO EO DI MATERIE PRIME						
	2310	STAMPATI,REGISTRICANCELLERIA E VARIE PROTEZIONE CIVILE	498,57	500,00	0,00	0,00	500,00	*EXCAPIT1:02310/00*
		Totale intervento 02	498,57	500,00	0,00	0,00	500,00	
1.07.08.03	INTERVENTO 03	PRESTAZIONI DI SERVIZI						
	2313	TELEFONIA MOBILE SERVIZIO PROTEZIONE CIVILE	2.849,04	3.000,00	0,00	0,00	3.000,00	*EXCAPIT1:02313/00*
	2313 /1	RIMBORSO SPESE VIAGGI PER PERSONALE PROTEZIONE CIVILE	0,00	900,00	0,00	0,00	900,00	*EXCAPIT1:02313/01*
	2314	INTERVENTI DI PROTEZIONE CIVILE PER CALAMITA' NATURALI IN AGRICOLTURA	0,00	0,00	0,00	0,00	0,00	*EXCAPIT1:02314/00*
	2315	AZIONI E INTERVENTI DIRETTI PER LA PROTEZIONE CIVILE	3.713,24	4.000,00	0,00	0,00	4.000,00	*EXCAPIT1:02315/00*
	2315 /1	AZIONI E INTERVENTI DIRETTI PER LA PROTEZIONE CIVILE AVANZO DI AMMINISTRAZIONE	0,00	0,00	0,00	0,00	0,00	*EXCAPIT1:02315/01*
	2315 /10	INTERVENTI PER LA PROTEZIONE CIVILE-SPIAGGE SICURE	0,00	0,00	0,00	0,00	0,00	*EXCAPIT1:02315/10*
	2316	SENSIBILIZZAZIONE E INFORMAZIONE PROBLEMATICHE PROTEZIONE CIVILE AVANZO AMMINISTRAZ. ORDINARIO	0,00	0,00	0,00	0,00	0,00	*EXCAPIT1:02316/00*
	2317	FUNZIONAMENTO, MANUTENZIONE E RIPARAZIONE DI MOBILI, MACCHINE E ATTREZZI.	560,00	600,00	0,00	0,00	600,00	*EXCAPIT1:02317/00*
	2318	GESTIONE IMBARCAZIONE CONTROL= LO INQUINAMENTO COSTIERO	0,00	0,00	0,00	0,00	0,00	*EXCAPIT1:02318/00*
		Totale intervento 03	7.122,28	8.500,00	0,00	0,00	8.500,00	

Codice e numero	INTERVENTO		Impegni ultimo esercizio chiuso	Previsioni definitive esercizio in corso	PREVISIONI DI COMPETENZA			Annotazioni				
	Denominazione	2			3	4	VARIAZIONI		SOMME RISULTANTI			
							in aumento			5	in diminuzione	6
1.07.08.04	INTERVENTO 04	UTILIZZO DI BENI DI TERZI										
	2325	LOCAZIONE IMMOBILI SERVIZIO PROTEZIONE CIVILE	5.458,64	5.570,00	0,00	0,00	0,00	5.570,00				*EXCAPIT1:02325/00*
		Totale Intervento 04	5.458,64	5.570,00	0,00	0,00	0,00	5.570,00				
1.07.08.05	INTERVENTO 05	TRASFERIMENTI										
	2330	SOSTEGNO DI INIZIATIVE PER LA PROTEZIONE CIVILE	0,00	0,00	0,00	0,00	0,00	0,00				*EXCAPIT1:02330/00*
		Totale Intervento 05	0,00	0,00	0,00	0,00	0,00	0,00				
1.07.08.07	INTERVENTO 07	IMPOSTE E TASSE										
	2332	IMPOSTA ATTIVITA' PRODUTTIVE PERSONALE ADDETTO ALLA PROTEZIONE CIVILE	24.218,71	18.542,80	0,00	0,00	0,00	18.542,80				*EXCAPIT1:02332/00*
		Totale Intervento 07	24.218,71	18.542,80	0,00	0,00	0,00	18.542,80				
1.07.08.09	INTERVENTO 09	AMMORTAMENTI DI ESERCIZIO										
	2338	QUOTA AMMORTAMENTO BENI MOBILI SERVIZIO PROTEZIONE CIVILE	0,00	0,00	0,00	0,00	0,00	0,00				*EXCAPIT1:02338/00*
		Totale Intervento 09	0,00	0,00	0,00	0,00	0,00	0,00				
		Totale Servizio 08	413.521,37	315.899,35	0,00	0,00	0,00	315.899,35				
		Totale Funzione 07	1.308.267,96	1.168.870,71	0,00	0,00	0,00	1.168.870,71				
		Totale Titolo 01	1.979.871,71	1.901.459,33	15.000,00	0,00	0,00	1.916.459,33				

Codice e numero	INTERVENTO Denominazione	Impegni ultimo esercizio chiuso	Previsioni definitive esercizio in corso	PREVISIONI DI COMPETENZA			Annotazioni
				VARIAZIONI		SOMME RISULTANTI	
				in aumento	in diminuzione		
1	2	3	4	5	6	7	8
	TITOLO 02 SPESE IN CONTO CAPITALE						
	FUNZIONE 01 FUNZIONI GENERALI DI AMMINISTRAZIONI						
	SERVIZIO 05 GESTIONE DEI BENI DEMANIALI E PATRIMONIALI						
2.01.05.06	INTERVENTO 06 INCARICHI PROFESSIONALI ESTERNI						
	2521 INCARICHI DI PROGETTAZIONE ESTERNI = FONDO ROTAZIONE =	0,00	0,00	0,00	0,00	0,00	*EXCAPIT1.02521/00*
	Totale Intervento 06	0,00	0,00	0,00	0,00	0,00	
	Totale Servizio 05	0,00	0,00	0,00	0,00	0,00	
	Totale Funzione 01	0,00	0,00	0,00	0,00	0,00	
	FUNZIONE 05 FUNZIONI NEL CAMPO DEI TRASPORTI						
	SERVIZIO 01 TRASPORTI PUBBLICI LOCALI						
2.05.01.08	INTERVENTO 08 PARTECIPAZIONI/AZIONARIE						
	2594 ACQUISIZIONE AZIONI SOCIETA' GESTIONE AEROPORTO DI COMISO (AVANZO DI AMMINISTRAZIONE)	0,00	0,00	0,00	0,00	0,00	*EXCAPIT1.02594/00*
	Totale Intervento 08	0,00	0,00	0,00	0,00	0,00	
	Totale Servizio 01	0,00	0,00	0,00	0,00	0,00	
	Totale Funzione 05	0,00	0,00	0,00	0,00	0,00	
	FUNZIONE 06 FUNZIONI RIGURDANTI LA GESTIONE DEL TERRITORIO						
	SERVIZIO 02 URBANISTICA E PROGRAMMAZIONE TERRITORIALE						
2.06.02.01	INTERVENTO 01 ACQUISIZIONE DI BENI IMMOBILI						
	2624 PIANO UTILIZZO FONDI EXINCEM COME DA PIANO PROGRAMMATICO (V.CAP.378)	0,00	0,00	0,00	0,00	0,00	*EXCAPIT1.02624/00*
	2624 /90 F.P.V. PIANO UTILIZZO FONDI EX INCEM	0,00	0,00	0,00	0,00	0,00	
	Totale Intervento 01	0,00	0,00	0,00	0,00	0,00	

Codice e numero	INTERVENTO Denominazione	Impegni ultimo esercizio chiuso	Previsioni definitive esercizio in corso	PREVISIONI DI COMPETENZA			Annotazioni
				VARIAZIONI		SOMME RISULTANTI	
				in aumento	in diminuzione		
1	2	3	4	5	6	7	8
2.06.02.06	INTERVENTO 06 INCARICHI PROFESSIONALI ESTERNI						
2628	PROGETTAZIONE DELIBERA CIPE	0,00	0,00	0,00	0,00	0,00	*EXCAPIT1.02628/00*
2629	FONDO PROGETTUALITA' FONDO DI ROTAZIONE INTERNO	0,00	200.000,00	0,00	0,00	200.000,00	*EXCAPIT1.02629/00*
2629 /1	FONDO PROGETTUALITA' FONDO DI ROTAZIONE CASSA DEPOSITI E PRESTITI	0,00	500.000,00	0,00	0,00	500.000,00	*EXCAPIT1.02629/01*
2630	FONDO PROGETTUALITA'	0,00	0,00	0,00	0,00	0,00	*EXCAPIT1.02630/00*
2630 /90	F.P.V. FONDO PROGETTUALITA'	0,00	0,00	0,00	0,00	0,00	
	Totale Intervento 06	0,00	700.000,00	0,00	0,00	700.000,00	
2.06.02.07	INTERVENTO 07 TRASFERIMENTI DI CAPITALE						
2630 /5	PIANO UTILIZZO FONDI EXINCEM COME DA PIANO PROGRAMMATICO (V.CAP.378)	0,00	0,00	0,00	0,00	0,00	*EXCAPIT1.02630/05*
2630 /90	F.P.V. PIANO UTILIZZO FONDI EX-INSCEM	0,00	0,00	0,00	0,00	0,00	
	Totale Intervento 07	0,00	0,00	0,00	0,00	0,00	
	Totale Servizio 02	0,00	700.000,00	0,00	0,00	700.000,00	
	Totale Funzione 06	0,00	700.000,00	0,00	0,00	700.000,00	
2.07.02.01	FUNZIONE 07 FUNZIONI NEL CAMPO DELLA TUTELA AMBIENTALE						
SERVIZIO 02 SERVIZI DI TUTELA E VALORIZZAZIONE AMBIENTALE							
INTERVENTO 01 ACQUISIZIONE DI BENI IMMOBILI							
2635	COSTRUZIONE INFRASTRUTTURE ORGANIZZAZIONE TERRITORIALE E TUTELA AMBIENTE MUTUO CASSA DD.PP.	0,00	0,00	0,00	0,00	0,00	*EXCAPIT1.02635/00*
2635 /1	RIVALUTAZIONE PER FRUIZIONE EX-FORNACE PENNA L.448/01 ART.55	0,00	0,00	0,00	0,00	0,00	*EXCAPIT1.02635/01*
2635 /2	RIPRISTINO E RIVALUTAZIONE SITI INQUINATI E RELITTI STRADALI AVANZO AMMINE	0,00	0,00	0,00	0,00	0,00	*EXCAPIT1.02635/02*

Codice e numero	INTERVENTO		Impegni ultimo esercizio chiuso	Previsioni definitive esercizio in corso	PREVISIONI DI COMPETENZA			Annotazioni
	Denominazione	2			VARIAZIONI		SOMME RISULTANTI	
					in aumento	in diminuzione		
1		3	4	5	6	7	8	
2635 /3	OPERE DI RIQUALIFICAZIONE CIRCOLARE ASS.TO REG.LE AA.FF. L.R.61/81	0,00	0,00	0,00	0,00	0,00	*EXCAPIT1:02635/03*	
2635 /4	EMERGENZA RIFIUTI TRASFERIMENTO REGIONALE ORDINANZA 2986 DEL 31/05/99	0,00	0,00	0,00	0,00	0,00	*EXCAPIT1:02635/04*	
2635 /5	RIPRISTINO E RIQUALIFICAZIONE AMBIENTALE AVANZO AMM.NE	0,00	0,00	0,00	0,00	0,00	*EXCAPIT1:02635/05*	
2636	INTERVENTI PER SISTEMAZIONE AREA GIARDINI COMUNALI CHIARAMONTE ASS.TO AA.FF..	0,00	0,00	0,00	0,00	0,00	*EXCAPIT1:02636/00*	
	Totale intervento 01	0,00	0,00	0,00	0,00	0,00		
2.07.02.05	INTERVENTO 05 ACQUISIZIONI DI BENI MOBILI, MACCHINE ED ATTREZZATURE TECNICO-SCIENTIFICHE							
2638	ACQUISIZIONE ATTREZZATURE TECNICO-SCIENTIFICHE PER LA FUNZIONE AMBIENTALE AVANZO AMMINE ORDINARIO	0,00	0,00	0,00	0,00	0,00	*EXCAPIT1:02638/00*	
	Totale intervento 05	0,00	0,00	0,00	0,00	0,00		
	Totale Servizio 02							
SERVIZIO 03	ORGANIZZAZIONE DELLO SMALTI- MENTO DEI RIFIUTI A LIVELLO PROVINCIALE							
2.07.03.01	INTERVENTO 01 ACQUISIZIONE DI BENI IMMOBILI							
2639	AREA STOCCAGGIO RIFIUTI RAGUSA AREA DA DESTINARE PER ROTTAMI ISPICA MUTUO CASSA DD.PP.	0,00	0,00	0,00	0,00	0,00	*EXCAPIT1:02639/00*	
2640	REALIZZAZIONE IMPIANTI PER OPERE DI PROTEZIONE AMBIENTE POR SICILIA-2007/2013	0,00	9.580.165,00	0,00	0,00	9.580.165,00	*EXCAPIT1:02640/00*	
2640 /1	INTERVENTI PER BONIFICA TERRITORIO PROVINCIALE AVANZO AMMINISTRAZIONE ORDIN.	0,00	0,00	0,00	0,00	0,00	*EXCAPIT1:02640/01*	
2641	REALIZZAZIONE IMPIANTO POLIFUNZIONALE SMALTIMENTO RIFIUTI ORGANIZZAZIONE RACCOLTA E DISCARICHE L.39/77	0,00	0,00	0,00	0,00	0,00	*EXCAPIT1:02641/00*	
	Totale intervento 01	0,00	9.580.165,00	0,00	0,00	9.580.165,00		
2.07.03.06	INTERVENTO 06 INCARICHI PROFESSIONALI							

Codice e numero	INTERVENTO Denominazione	Impegni ultimo esercizio chiuso	Previsioni definitive esercizio in corso	PREVISIONI DI COMPETENZA			Annotazioni
				VARIAZIONI		SOMME RISULTANTI	
				in aumento	in diminuzione		
1	2	3	4	5	6	7	8
	ESTERNI						
2641 /1	INIZIATIVE PROGETTUALI RECUPERO SITI E BONIFICA AMBIENTALE AVANZO AMMINISTRAZIONE ORDIN.	0,00	0,00	0,00	0,00	0,00	0,00 *EXCAPIT1:02641/01*
	Totale intervento 06	0,00	0,00	0,00	0,00	0,00	
	Totale Servizio 03	0,00	0,00	0,00	0,00	0,00	
SERVIZIO 06	PARCHI NATURALI, PROTEZIONE NATURALISTICA E FORESTAZIONE						
INTERVENTO 01	ACQUISIZIONE DI BENI IMMOBILI						
2644	PROTEZIONE DEL PATRIMONIO NATURALE-L.R.9/86	0,00	0,00	0,00	0,00	0,00	0,00 *EXCAPIT1:02644/00*
2645	OPERE DI L'IMPIANTO NELLA RISERVA "PINO D'ALEPPO" L.R. 98/81	0,00	0,00	0,00	0,00	0,00	0,00 *EXCAPIT1:02645/00*
2646	RECUPERO AMBIENTALE DELLE RISERVE NATURALI AVANZO AMMINISTRAZIONE ORDIN.	0,00	0,00	0,00	0,00	0,00	0,00 *EXCAPIT1:02646/00*
2646 /1	RECUPERO PAESAGGISTICO AMBIEN=TALE PERIFERIA VITTORIA NELLA R.N.PINO D'ALEPPO POR SICILIA VEDI CAP.384	0,00	0,00	0,00	0,00	0,00	0,00 *EXCAPIT1:02646/01*
2647	RECUPERO E SISTEMAZIONE REGIE TRAZZERE R.N. PINO D'ALEPPO MUTUO CASSA DD.PP.	0,00	0,00	0,00	0,00	0,00	0,00 *EXCAPIT1:02647/00*
	Totale intervento 01	0,00	0,00	0,00	0,00	0,00	
INTERVENTO 05	ACQUISIZIONI DI BENI MOBILI, MACCHINE ED ATTREZZATURE TECNICO-SCIENTIFICHE						
2647 /5	ACQUISTO ATTREZZATURE TECNICO LOGISTICHE SERVIZIO RR.NN. AVANZO AMMINISTRAZIONE	0,00	0,00	0,00	0,00	0,00	0,00 *EXCAPIT1:02647/05*
	Totale intervento 05	0,00	0,00	0,00	0,00	0,00	
INTERVENTO 06	INCARICHI PROFESSIONALI ESTERNI						
2648	PIANO SISTEMAZIONE RISERVE NATURALI AVANZO AMMINISTRAZIONE	0,00	0,00	0,00	0,00	0,00	0,00 *EXCAPIT1:02648/00*
	Totale intervento 06	0,00	0,00	0,00	0,00	0,00	

Codice e numero	INTERVENTO Denominazione	Impegni ultimo esercizio chiuso	Previsioni definitive esercizio in corso	PREVISIONI DI COMPETENZA			Annotazioni
				VARIAZIONI		SOMME RISULTANTI	
				in aumento	in diminuzione		
1	2	3	4	5	6	7	8
	Totale Servizio 06	0,00	0,00	0,00	0,00	0,00	
	SERVIZIO 07 TUTELA E VALORIZZAZIONE RISORSE IDRICHE E ENERGETICHE						
2.07.07.01	INTERVENTO 01 ACQUISIZIONE DI BENI IMMOBILI						
	2649 REALIZZAZIONE IMPIANTO ENERGIA EOLICA -PROG.OPERATIVO SETT. ENERGETICO POR SICILIA 2000/2006	0,00	0,00	0,00	0,00	0,00	*EXCAPIT1:02649/00*
	Totale Intervento 01	0,00	0,00	0,00	0,00	0,00	
2.07.07.06	INTERVENTO 06 INCARICHI PROFESSIONALI ESTERNI						
	2650 REDAZIONE PROGETTO IMPIANTO EOLICO-L.R.9/86	0,00	0,00	0,00	0,00	0,00	*EXCAPIT1:02650/00*
	2651 COMPLETAMENTO FINANZIAMENTO REDAZIONE PROGETTO IMPIANTO EOLICO (AVANZ.AMM.NE ORDINARIO	0,00	0,00	0,00	0,00	0,00	*EXCAPIT1:02651/00*
	Totale Intervento 06	0,00	0,00	0,00	0,00	0,00	
	Totale Servizio 07	0,00	0,00	0,00	0,00	0,00	
2.07.08.01	SERVIZIO 08 SERVIZI DI PROTEZIONE CIVILE						
	INTERVENTO 01 ACQUISIZIONE DI BENI IMMOBILI						
	2668 REALIZZAZIONE CENTRO POLIFUNZIONALE DI PROTEZIONE CIVILE LEGGE 433/91	0,00	0,00	0,00	0,00	0,00	*EXCAPIT1:02668/00*
	Totale Intervento 01	0,00	0,00	0,00	0,00	0,00	
2.07.08.05	INTERVENTO 05 ACQUISIZIONI DI BENI MOBILI, MACCHINE ED ATTREZZATURE TECNICO-SCIENTIFICHE						
	2669 REALIZZAZIONE OSSERVATORIO METEOMARINO PORTO POZZALLO POR SICILIA 2000/2006	0,00	0,00	0,00	0,00	0,00	*EXCAPIT1:02669/00*
	2670 ACQUISTO ATTREZZATURE E BENI PER LA PROTEZIONE CIVILE AVANZO DI AMMINISTRAZIONE	0,00	0,00	0,00	0,00	0,00	*EXCAPIT1:02670/00*
	Totale Intervento 05	0,00	0,00	0,00	0,00	0,00	
	Totale Servizio 08	0,00	0,00	0,00	0,00	0,00	

Codice e numero	INTERVENTO Denominazione	Impegni ultimo esercizio chiuso	Previsioni definitive esercizio in corso	PREVISIONI DI COMPETENZA			Annotazioni
				VARIAZIONI		SOMME RISULTANTI	
				in aumento	in diminuzione		
1	2	3	4	5	6	7	8
	Totale Funzione 07	0,00	9.580.165,00	0,00	9.580.165,00	0,00	
	FUNZIONE 08 FUNZIONI NEL SETTORE SOCIALE						
	SERVIZIO 02 ASSISTENZA ALL'INFANZIA, HANDICAPPATI E ALTRI SERVIZI SOCIALI						
2.08.02.01	INTERVENTO 01 ACQUISIZIONE DI BENI IMMOBILI						
	2685 /1 REALIZZAZIONE DI OPERE DI INTERESSE SOCIO-ECONOMICO	0,00	0,00	0,00	0,00	0,00	*EXCAPIT1.02665/01*
	Totale Intervento 01	0,00	0,00	0,00	0,00	0,00	
	Totale Servizio 02	0,00	0,00	0,00	0,00	0,00	
	Totale Funzione 08	0,00	10.280.165,00	0,00	9.580.165,00	0,00	
	Totale Titolo 02	0,00				700.000,00	
TOTALE	C.Resp.09 PIANIF.TERR. E INFRASTR.	1.979.871,71	12.181.624,33	15.000,00	9.580.165,00	2.616.459,33	

Codice e numero	INTERVENTO Denominazione	Impegni ultimo esercizio chiuso	Previsioni definitive esercizio in corso	PREVISIONI DI COMPETENZA			Annotazioni
				VARIAZIONI		SOMME RISULTANTI	
				in aumento	in diminuzione		
1	2	3	4	5	6	7	8
	TITOLO 01 SPESE CORRENTI						
	FUNZIONE 07 FUNZIONI NEL CAMPO DELLA TUTELA AMBIENTALE						
	SERVIZIO 01 DIFESA DEL SUOLO						
	INTERVENTO 01 PERSONALE						
1.07.01.01	2101 RETRIBUZIONI ED EMOLUMENTI PERS.GEOLOGIA (DIFESA SUOLO)	424.584,95	419.898,93	15.000,00	0,00	434.898,93	*EXCAPIT1.02101/00*
	2101 /1 COMPENSI PER PERSONALE A TEMPO DETERMINATO SETTORE GEOLOGIA EX CO.CO.CO.	0,00	0,00	0,00	0,00	0,00	*EXCAPIT1.02101/01*
	2101 /2 ONERI SOCIALI PERSONALE TEMPO DETERMINATO SETTORE GEOLOGIA EX CO.CO.CO.	0,00	0,00	0,00	0,00	0,00	*EXCAPIT1.02101/02*
	2102 FONDO PER LA PRODUTTIVITA' ED IL MIGLIORAMENTO DEI SERVIZI PERSONALE GEOLOGIA (DIFESA DEL SUOLO)	48.625,58	48.147,59	0,00	0,00	48.147,59	*EXCAPIT1.02102/00*
	2103 ONERI ASSISTENZIALI E PREVID. PERSONALE GEOLOGIA	128.509,62	116.118,92	0,00	0,00	116.118,92	*EXCAPIT1.02103/00*
	2103 /1 CONTRIBUTI INADEL PREV.LI PERSONALE DIFESA DEL SUOLO	14.270,27	13.593,17	0,00	0,00	13.593,17	*EXCAPIT1.02103/01*
	2104 INDENNITA' MISSIONI E RIMBORSO SPESE VIAGGI	0,00	0,00	0,00	0,00	0,00	*EXCAPIT1.02104/00*
	2105 ASSEGNI AL NUCLEO - PERSONALE DIFESA DEL SUOLO	0,00	0,00	0,00	0,00	0,00	*EXCAPIT1.02105/00*
	Totale intervento 01	615.990,42	597.758,61	15.000,00	0,00	612.758,61	
1.07.01.02	INTERVENTO 02 ACQUISTO DI BENI DI CONSUMO EO DI MATERIE PRIME						
	2110 STAMPATI,CANCELLERIA,REGISTRI E VARIE SETTORE DIFESA SUOLO	500,00	500,00	0,00	0,00	500,00	*EXCAPIT1.02110/00*
	Totale intervento 02	500,00	500,00	0,00	0,00	500,00	
1.07.01.03	INTERVENTO 03 PRESTAZIONI DI SERVIZI						
	2115 SPESE PER TELEFONIA MOBILE DIFESA SUOLO	928,90	1.000,00	0,00	0,00	1.000,00	*EXCAPIT1.02115/00*
	2116 RIMBORSO SPESE PERSONALE DIFESA DEL SUOLO	477,43	700,00	0,00	0,00	700,00	*EXCAPIT1.02116/00*
	2116 /2 SPESA PER BOLLETTE TELEFONICHE RETE SISMOMETRICA	813,00	1.000,00	0,00	0,00	1.000,00	*EXCAPIT1.02116/02*

Codice e numero	Denominazione	Impegni ultimo esercizio chiuso	Previsioni definitive esercizio in corso	PREVISIONI DI COMPETENZA			Annotazioni
				VARIAZIONI		SOMME RISULTANTI	
				in aumento	in diminuzione		
1	2	3	4	5	6	7	8
2117	INTERVENTI STRAORDINARI A DIFE SA DEL SUOLO ART.13 L.R.8/2000	0,00	0,00	0,00	0,00	0,00	*EXCAPIT1:02117/00*
2118	ACQUISTO MACCHINE,SUPPELLETTI=LIE ATTREZZATURE L.R. 66/63	0,00	0,00	0,00	0,00	0,00	*EXCAPIT1:02118/00*
2119	FUNZIONAMENTO,MANUTENZIONE ATTREZZI E MOBILI. GEOLOGIA (DIFESA SUOLO)	1.000,00	1.000,00	0,00	0,00	1.000,00	*EXCAPIT1:02119/00*
2120	SPESA FINALIZZATA AGLI INTER= VENTI PER LA DIFESA DEL SUOLO E LA TUTELA IDROGEOLOGICA	2.000,00	2.000,00	0,00	0,00	2.000,00	*EXCAPIT1:02120/00*
2120 /1	SPESA FINALIZZATA AGLI INTER= VENTI PER LA DIFESA DEL SUOLO E LA TUTELA IDROGEOLOGICA	10.719,50	8.000,00	0,00	0,00	8.000,00	*EXCAPIT1:02120/01*
2120 /2	SPESA FINALIZZATA AGLI INTER= VENTI PER LA DIFESA DEL SUOLO E LA TUTELA IDROGEOLOGICA AVANZO AMMINISTRAZIONE	0,00	0,00	0,00	0,00	0,00	*EXCAPIT1:02120/02*
2120 /90	F.P.V. SPESA FINALIZZATA ALLA DIFESA DEL SUOLO E LA TUTELA IDROGEOLOGICA	0,00	0,00	0,00	0,00	0,00	
2120 /90	F.P.V.SPESA FINALIZZATA ALLA DIFESA DEL SUOLO E LA TURELA IDROGEOLOGICA	0,00	0,00	0,00	0,00	0,00	
	Totale intervento 03	15.938,83	13.700,00	0,00	0,00	13.700,00	
1.07.01.07	INTERVENTO 07 IMPOSTE E TASSE						
2125	IMPOSTA ATTIVITA' PRODUTTIVE SU ASSEGNI PERSONALE ADDETTO ALLA DIFESA DEL SUOLO	42.118,67	40.118,73	0,00	0,00	40.118,73	*EXCAPIT1:02125/00*
2125 /1	IMPOSTA ATTIVITA' PRODUTTIVE SU ASSEGNI PERSONALE A TEMPO DETERMINATO SETTORE GEOLOGIA	0,00	0,00	0,00	0,00	0,00	*EXCAPIT1:02125/01*
	Totale intervento 07	42.118,67	40.118,73	0,00	0,00	40.118,73	
1.07.01.09	INTERVENTO 09 AMMORTAMENTI DI ESERCIZIO						
2128	QUOTA AMMORTAMENTO BENI MOBILI SERVIZIO DIFESA SUOLO VEDI CAP.96 ENTRATA	0,00	0,00	0,00	0,00	0,00	*EXCAPIT1:02128/00*
	Totale intervento 09	0,00	0,00	0,00	0,00	0,00	
	Totale Servizio 01	674.547,92	652.077,34	15.000,00	0,00	667.077,34	
SERVIZIO 02	SERVIZI DI TUTELA E						

Codice e numero	INTERVENTO Denominazione	Impegni ultimo esercizio chiuso	Previsioni definitive esercizio in corso	PREVISIONI DI COMPETENZA			Annotazioni
				VARIAZIONI		SOMME RISULTANTI	
				in aumento	in diminuzione		
1	2	3	4	5	6	7	8
VALORIZZAZIONE AMBIENTALE							
1.07.02.01	INTERVENTO 01 PERSONALE						
	2131 RETRIBUZIONI ED EMOLUMENTI PERS. TUTELA AMBIENTALE	84.650,64	85.851,45	0,00	0,00	85.851,45	*EXCAPIT1.02131/00*
	2132 FONDO PER LA PRODUTTIVITA' ED IL MIGLIORAMENTO DEI SERVIZI PERSONALE TUTELA AMBIENTALE	14.941,71	15.411,23	0,00	0,00	15.411,23	*EXCAPIT1.02132/00*
	2133 ONERI ASSISTENZIALI E PREVID. L.R. 9/86 PERSONALE TUTELA AMBIENTALE	24.977,12	24.752,81	0,00	0,00	24.752,81	*EXCAPIT1.02133/00*
	2133 /1 CONTRIBUTI INADEL PREV.LI PERS. TUTELA E VALORIZZAZIONE AMBIENTALE	2.795,94	2.916,37	0,00	0,00	2.916,37	*EXCAPIT1.02133/01*
	2135 ASSEGNI AL NUCLEO - PERSONALE TUTELA E VALORIZZ.AMBIENTALE	0,00	0,00	0,00	0,00	0,00	*EXCAPIT1.02135/00*
	Totale intervento 01	127.365,41	128.931,86	0,00	0,00	128.931,86	
1.07.02.02	INTERVENTO 02 ACQUISTO DI BENI DI CONSUMO EO DI MATERIE PRIME						
	2140 STAMPATI,CANCELLERIA,REGISTRI E VARIE VALORIZZ.AMBIENTALE	499,79	500,00	0,00	0,00	500,00	*EXCAPIT1.02140/00*
	Totale intervento 02	499,79	500,00	0,00	0,00	500,00	
1.07.02.03	INTERVENTO 03 PRESTAZIONI DI SERVIZI						
	2145 INTERVENTI A TUTELA DELL'AMBIENTE COLLEGATO AL CAP.181	0,00	0,00	0,00	0,00	0,00	*EXCAPIT1.02145/00*
	2146 RIMBORSO SPESE PERSONALE TUTELA AMBIENTALE	187,82	500,00	0,00	0,00	500,00	*EXCAPIT1.02146/00*
	2146 /1 SPESA PER TELEFONIA MOBILE SETTORE TERRITORIO E AMBIENTE	999,33	1.000,00	0,00	0,00	1.000,00	*EXCAPIT1.02146/01*
	2147 INTERVENTI PER RIPOPOLAMENTO ITTICO LUNGO LE COSTE L.R.9/86	0,00	0,00	0,00	0,00	0,00	*EXCAPIT1.02147/00*
	2149 DIVULGAZIONE PROBLEMATICHE PER TUTELA E VALORIZZAZIONE AMBIENTALE	0,00	0,00	0,00	0,00	0,00	*EXCAPIT1.02149/00*
	2149 /1 DIVULGAZIONE PROBLEMATICHE PER TUTELA E VALORIZZAZIONE AMBIENTALE AVANZO DI AMMINISTRAZIONE	0,00	0,00	0,00	0,00	0,00	*EXCAPIT1.02149/01*

INTERVENTO		Impegni ultimo esercizio chiuso	Previsioni definitive esercizio in corso	PREVISIONI DI COMPETENZA			Annotazioni
Codice e numero	Denominazione			VARIAZIONI		SOMME RISULTANTI	
				in aumento	in diminuzione		
1	2	3	4	5	6	7	8
2150	SPESA PER LA PROTEZIONE DEL PATRIMONIO NATURALE, TUTELA DELL'AMBIENTE E ATTIVITA' DI PREVENZIONE. L.R. 9/86	48.750,00	30.000,00	0,00	0,00	30.000,00	*EXCAPIT1:02150/00*
2152	TUTELA DELL'AMBIENTE ED ATTIVITA' DI PREVENZIONE L.R.9/86	8.000,00	10.000,00	0,00	0,00	10.000,00	*EXCAPIT1:02152/00*
2153	FORMAZIONE GESTIONE IMPIANTI DEPURAZIONE PROGETTO 84 TRASFERIMENTO REGIONALE (VEDI CAP. 78)	0,00	0,00	0,00	0,00	0,00	*EXCAPIT1:02153/00*
2154	REALIZZAZIONE PROGETTO GESTIONE POPOLAZIONE CANINA	17.500,00	0,00	0,00	0,00	0,00	*EXCAPIT1:02154/00*
	Totale intervento 03	75.437,15	41.500,00	0,00	0,00	41.500,00	
1.07.02.05	INTERVENTO 05 TRASFERIMENTI						
2160	CONTRIBUTI PER LA TUTELA ECOLOGICA L.R. 9/86	0,00	0,00	0,00	0,00	0,00	*EXCAPIT1:02160/00*
2161	CONTRIBUTO ASSOCIATIVO ATO AMBIENTE	45.000,00	77.000,00	0,00	0,00	77.000,00	*EXCAPIT1:02161/00*
	Totale intervento 05	45.000,00	77.000,00	0,00	0,00	77.000,00	
1.07.02.07	INTERVENTO 07 IMPOSTE E TASSE						
2165	IMPOSTA ATTIVITA' PRODUTTIVE SU ASSEGNI PERSONALE ADDETTO TUTELA E VALORIZZ. AMBIENTALE	8.565,27	8.607,34	0,00	0,00	8.607,34	*EXCAPIT1:02165/00*
	Totale intervento 07	8.565,27	8.607,34	0,00	0,00	8.607,34	
	Totale Servizio 02	256.867,62	256.539,20	0,00	0,00	256.539,20	
1.07.03.01	SERVIZIO 03 ORGANIZZAZIONE DELLO SMALTIMENTO DEI RIFIUTI A LIVELLO PROVINCIALE						
	INTERVENTO 01 PERSONALE						
2181	RETRIBUZIONI ED EMOLUMENTI PERSONALE SMALTIMENTO RIFIUTI	88.850,35	89.648,85	0,00	0,00	89.648,85	*EXCAPIT1:02181/00*
2182	FONDO PER LA PRODUTTIVITA' ED IL MIGLIORAMENTO DEI SERVIZI PERSONALE SMALTIMENTO RIFIUTI	17.628,56	18.128,85	0,00	0,00	18.128,85	*EXCAPIT1:02182/00*
2183	ONERI ASSISTENZIALI E PREVID. ORGANIZZAZIONE E SMALTIMENTO RIFIUTI	29.524,10	26.511,57	0,00	0,00	26.511,57	*EXCAPIT1:02183/00*

Codice e numero	INTERVENTO		Impegni ultimo esercizio chiuso	Previsioni definitive esercizio in corso	PREVISIONI DI COMPETENZA			Annotazioni
	Denominazione	2			VARIAZIONI		SOMME RISULTANTI	
					in aumento	in diminuzione		
1		3	4	5	6	7	8	
	2183 /1	CONTRIBUTI INADEL.PREV.LE PERSONALE ORGANIZZ. SMALTIM. RIFIUTI	3.021,17	3.124,11	0,00	0,00	3.124,11	*EXCAPIT1:02183/01*
	2185	FONDO PER LA PRODUTTIVITA' ED IL MIGLIORAMENTO DEI SERVIZI (ART.16 L.R.41/96) PERSONALE ORGANIZZ.SMALTIMENTO RIFIUTI	0,00	0,00	0,00	0,00	0,00	*EXCAPIT1:02185/00*
		Totale intervento 01	139.024,18	137.413,38	0,00	0,00	137.413,38	
1.07.03.02	INTERVENTO 02	ACQUISTO DI BENI DI CONSUMO EO DI MATERIE PRIME						
	2190	STAMPATI,CANCELLERIA,REGISTRI E VARIE SERVIZIO SMALTIMENTO RIFIUTI	499,84	500,00	0,00	0,00	500,00	*EXCAPIT1:02190/00*
		Totale intervento 02	499,84	500,00	0,00	0,00	500,00	
1.07.03.03	INTERVENTO 03	PRESTAZIONI DI SERVIZI						
	2192	MANUTENZIONE E RIPARAZIONE DI MOBILI, MACCHINE E ATTREZZI RIFIUTI	1.500,00	1.500,00	0,00	0,00	1.500,00	*EXCAPIT1:02192/00*
	2193	RIMBORSO SPESE PERSONALE SERVIZIO RIFIUTI	499,66	500,00	0,00	0,00	500,00	*EXCAPIT1:02193/00*
	2193 /1	SPESA PER TELEFONICA MOBILE SETTORE SMALTIMENTO RIFIUTI	500,00	500,00	0,00	0,00	500,00	*EXCAPIT1:02193/01*
	2194	ATTIVITA' DI RACCOLTA E SMALTIMENTO DI RIFIUTI SOLIDI URBANI ART.160 L.R.25/93	0,00	0,00	0,00	0,00	0,00	*EXCAPIT1:02194/00*
	2195	INTERVENTI RACCOLTA RIFIUTI NEL TERRITORIO PROVINCIALE	33.000,00	50.000,00	0,00	0,00	50.000,00	*EXCAPIT1:02195/00*
	2195 /90	F.P.V. INTERVENTI RACCOLTA RIFIUTI NEL TERRITORIO PROVINCIALE	0,00	0,00	0,00	0,00	0,00	
		Totale intervento 03	35.499,66	52.500,00	0,00	0,00	52.500,00	
1.07.03.07	INTERVENTO 07	IMPOSTE E TASSE						
	2198	IMPOSTA ATTIVITA' PRODUTTIVE SU ASSEGNI PERS. ORGANIZZAZ. SMALTIMENTO RIFIUTI	9.175,10	9.220,47	0,00	0,00	9.220,47	*EXCAPIT1:02198/00*
		Totale intervento 07	9.175,10	9.220,47	0,00	0,00	9.220,47	
1.07.03.08	INTERVENTO 08	ONERI STRAORDINARI DELLA GESTIONE CORRENTE						
	2271	COPERTURA PERDITA 2013 ATO AMBIENTE	0,00	14.856,00	0,00	14.856,00	0,00	*EXCAPIT1:02271/00*

Codice e numero	INTERVENTO Denominazione	Impegni ultimo esercizio chiuso	Previsioni definitive esercizio in corso	PREVISIONI DI COMPETENZA			Annotazioni
				VARIAZIONI		SOMME RISULTANTI	
				in aumento	in diminuzione		
1	2	3	4	5	6	7	8
	Totale intervento 08	0,00	14.856,00	0,00	14.856,00	0,00	
	Totale Servizio 03	184.198,78	214.489,85	0,00	14.856,00	199.633,85	
	SERVIZIO 04 RILEVAMENTO,DISCIPLINA E CONTROLLO DEGLI SCARICHI DELLEACQUE E DELLE EMISSIONI ATMO-SFERICHE E SONORE						
	INTERVENTO 01 PERSONALE						
1.07.04.01	2201 RETRIBUZIONI ED EMOLUMENTI PERSONALE EMISSIONI E SCARICHI	43.657,56	71.885,53	0,00	0,00	71.885,53	*EXCAPIT1.02201/00*
	2202 FONDO PER LA PRODUTTIVITA' ED IL MIGLIORAMENTO DEI SERVIZI PERSONALE EMISSIONI E SCARICHI	12.405,12	19.360,47	0,00	0,00	19.360,47	*EXCAPIT1.02202/00*
	2203 ONERI ASSISTENZIALI E PREVID. EMISSIONI SCARICHI	15.619,62	23.274,46	0,00	0,00	23.274,46	*EXCAPIT1.02203/00*
	2203 /1 CONTRIBUTI INADEL PREV.LE EMISSIONI SCARICHI	1.588,56	2.626,38	0,00	0,00	2.626,38	*EXCAPIT1.02203/01*
	2204 INDENNITA' MISSIONI E RIMBORSO SPESE VIAGGI	0,00	0,00	0,00	0,00	0,00	*EXCAPIT1.02204/00*
	2205 ASSEGNO AL NUCLEO - PERS.CONTROLLO SCARICHI	0,00	0,00	0,00	0,00	0,00	*EXCAPIT1.02205/00*
	Totale intervento 01	73.270,86	117.146,84	0,00	0,00	117.146,84	
1.07.04.02	INTERVENTO 02 ACQUISTO DI BENI DI CONSUMO EO DI MATERIE PRIME						
	2210 STAMPATI,CANCELLERIA,REGISTRI E VARIE EMISSIONI E SCARICHI	625,00	625,00	0,00	0,00	625,00	*EXCAPIT1.02210/00*
	Totale intervento 02	625,00	625,00	0,00	0,00	625,00	
1.07.04.03	INTERVENTO 03 PRESTAZIONI DI SERVIZI						
	2216 RIMBORSO SPESE PERSONALE CONTROLLO SCARICHI INQUINANTI	73,26	125,00	0,00	0,00	125,00	*EXCAPIT1.02216/00*
	2216 /1 SPESA PER TELEFONIA MOBILE SETTORE CONTROLLO SCARICHI INQUINATI	999,82	1.000,00	0,00	0,00	1.000,00	*EXCAPIT1.02216/01*
	2217 ANALISI ED INDAGINI VARIE SU RILEVAMENTO INQUINAMENTO E GESTIONE RETE TELEMATICA	0,00	0,00	0,00	0,00	0,00	*EXCAPIT1.02217/00*

Codice e numero	INTERVENTO Denominazione	Impegni ultimo esercizio chiuso	Previsioni definitive esercizio in corso	PREVISIONI DI COMPETENZA			Annotazioni
				VARIAZIONI		SOMME RISULTANTI	
				in aumento	in diminuzione		
1	2	3	4	5	6	7	8
	2218 GESTIONE STAZIONE MOBILE DI RILEVAMENTO INQUINAMENTO ATMOSFERICO	0,00	0,00	0,00	0,00	0,00	*EXCAPIT1:02218/00*
	2219 GESTIONE IMBARCAZIONE PER CONTROLLO INQUINAMENTO MARINO E COSTIERO	0,00	0,00	0,00	0,00	0,00	*EXCAPIT1:02219/00*
	2220 GESTIONE E MANUTENZIONE RETE TELEMATICA	0,00	0,00	0,00	0,00	0,00	*EXCAPIT1:02220/00*
	2221 SENSIBILIZZAZIONE, DIVULGAZIONE E CONVEGNI	0,00	0,00	0,00	0,00	0,00	*EXCAPIT1:02221/00*
	Totale Intervento 03	1.073,08	1.125,00	0,00	0,00	1.125,00	
1.07.04.07	INTERVENTO 07 IMPOSTE E TASSE						
	2235 IMPOSTA ATTIVITA' PRODUTTIVE SU ASSEgni PERSONALE ADDETTO AL SERVIZIO CONTROLLO SCARICHI ED EMISSIONI	4.817,36	7.751,47	0,00	0,00	7.751,47	*EXCAPIT1:02235/00*
	Totale Intervento 07	4.817,36	7.751,47	0,00	0,00	7.751,47	
1.07.04.09	INTERVENTO 09 AMMORTAMENTI DI ESERCIZIO						
	2238 QUOTA AMMORTAMENTO BENI MOBILI SERVIZIO CONTROLLO INQUINAM.	0,00	0,00	0,00	0,00	0,00	*EXCAPIT1:02238/00*
	Totale Intervento 09	0,00	0,00	0,00	0,00	0,00	
	Totale Servizio 04	79.786,30	126.648,31	0,00	0,00	126.648,31	
	SERVIZIO 05 CACCIA E PESCA NELLE ACQUE INTERNE						
1.07.05.01	INTERVENTO 01 PERSONALE						
	2241 RETRIBUZIONI ED EMOLUMENTI PERSONALE TUTELA FAUNA	88.736,61	89.215,39	0,00	0,00	89.215,39	*EXCAPIT1:02241/00*
	2242 FONDO PER LA PRODUTTIVITA' ED IL MIGLIORAMENTO DEI SERVIZI PERSONALE TUTELA FAUNA	17.660,93	18.146,38	0,00	0,00	18.146,38	*EXCAPIT1:02242/00*
	2243 ONERI ASSISTENZIALI E PREVID. TUTELA FAUNA	27.414,68	29.364,64	0,00	0,00	29.364,64	*EXCAPIT1:02243/00*
	2243 /1 CONTRIBUTI INADEL PREV.LE TUTELA FAUNA	3.054,50	3.069,65	0,00	0,00	3.069,65	*EXCAPIT1:02243/01*
	2244 INDENNITA' MISSIONI E RIMBORSO SPESE VIAGGI	0,00	0,00	0,00	0,00	0,00	*EXCAPIT1:02244/00*

INTERVENTO		Impegni ultimo esercizio chiuso	Previsioni definitive esercizio in corso	PREVISIONI DI COMPETENZA			Annotazioni
Codice e numero	Denominazione			VARIAZIONI		SOMME RISULTANTI	
				in aumento	in diminuzione		
1	2	3	4	5	6	7	8
	2245 ASSEGNO AL NUCLEO- PERSONALE CACCIA E PESCA	0,00	0,00	0,00	0,00	0,00	*EXCAPIT1:02245/00*
	2246 SPESA PER LA SORVEGLIANZA	0,00	0,00	0,00	0,00	0,00	*EXCAPIT1:02246/00*
	Totale intervento 01	136.866,72	139.796,06	0,00	0,00	139.796,06	
1.07.05.02	INTERVENTO 02 ACQUISTO DI BENI DI CONSUMO EO DI MATERIE PRIME						
	2250 DIVISE E VESTIARIO AL PERS/ILE CACCIA E PESCA	0,00	0,00	0,00	0,00	0,00	*EXCAPIT1:02250/00*
	2252 STAMPATI,REGISTRI,CANCELLERIA E VARIE SETTORE TUTELA FAUNA	250,00	250,00	0,00	0,00	250,00	*EXCAPIT1:02252/00*
	2253 ABBONAMENTI GG.UU.,RIVISTE, QUOTIDIANI ED ACQUISTO PUBBLICAZIONI	0,00	0,00	0,00	0,00	0,00	*EXCAPIT1:02253/00*
	2255 SPESA PER SERVIZIO VIGILANZA SULLA CACCIA E LA PESCA NELLE ACQUE INTERNE	499,31	500,00	0,00	0,00	500,00	*EXCAPIT1:02255/00*
	Totale intervento 02	749,31	750,00	0,00	0,00	750,00	
1.07.05.03	INTERVENTO 03 PRESTAZIONI DI SERVIZI						
	2260 RIPOPOLAMENTO ITTICO ACQUE INTERNE	4.400,00	4.400,00	0,00	0,00	4.400,00	*EXCAPIT1:02260/00*
	2261 RIPOPOLAMENTO CUNICOLO E/O ATTIVITA DI RECUPERO E REINTRODUZIONE DI FAUNA SELVATICA	0,00	0,00	0,00	0,00	0,00	*EXCAPIT1:02261/00*
	2262 RIMBORSO SPESE PERSONALE TUTELA FAUNA	100,00	100,00	0,00	0,00	100,00	*EXCAPIT1:02262/00*
	2263 DIVULGAZIONE, CONVEGNI E SENSI BILITAZIONE A SOSTEGNO DELLA ATTIVITA TECNICO SCIENTIFICA	0,00	0,00	0,00	0,00	0,00	*EXCAPIT1:02263/00*
	2264 SPESA PER IMPLEMENTO POTENZIALITA' ITTIOLOGICHE VEDI CAP.78/2	0,00	0,00	0,00	0,00	0,00	*EXCAPIT1:02264/00*
	2264 /1 SPESA PER IMPLEMENTO POTENZIALITA' ITTIOLOGICHE	0,00	0,00	0,00	0,00	0,00	*EXCAPIT1:02264/01*
	Totale intervento 03	4.500,00	4.500,00	0,00	0,00	4.500,00	
1.07.05.07	INTERVENTO 07 IMPOSTE E TASSE						
	2270 IMPOSTA ATTIVITA' PRODUTTIVE SU ASSEgni AL PERSONALE TUTELA FAUNA	9.015,84	9.059,74	0,00	0,00	9.059,74	*EXCAPIT1:02270/00*

INTERVENTO		Impegni ultimo esercizio chiuso	Previsioni definitive esercizio in corso	PREVISIONI DI COMPETENZA			Annotazioni
Codice e numero	Denominazione			VARIAZIONI		SOMME RISULTANTI	
				in aumento	in diminuzione		
1	2	3	4	5	6	7	8
	Totale Intervento 07	9.015,84	9.059,74	0,00	0,00	9.059,74	
	Totale Servizio 05	151.131,87	154.105,80	0,00	0,00	154.105,80	
	Totale Funzione 07	1.346.532,49	1.403.860,50	15.000,00	14.856,00	1.404.004,50	
	FUNZIONE 09 FUNZIONI NEL CAMPO DELLO SVILUPPO ECONOMICO						
	SERVIZIO 03 MERCATO DEL LAVORO						
1.09.03.03	INTERVENTO 03 PRESTAZIONI DI SERVIZI						
	2499 /8 SPESE PER PROGETTO MODELLO GESTIONE FASCIA COSTIERA FINANZIAMENTO REGIONALE	0,00	0,00	0,00	0,00	0,00	*EXCAPIT1.02499/08*
	Totale Intervento 03	0,00	0,00	0,00	0,00	0,00	
	Totale Servizio 03	0,00	0,00	0,00	0,00	0,00	
	Totale Funzione 09	0,00	0,00	0,00	0,00	0,00	
	Totale Titolo 01	1.346.532,49	1.403.860,50	15.000,00	14.856,00	1.404.004,50	

Codice e numero	INTERVENTO		Impegni ultimo esercizio chiuso	Previsioni definitive esercizio in corso	PREVISIONI DI COMPETENZA			Annotazioni
	Denominazione	2			VARIAZIONI		SOMME RISULTANTI	
					in aumento	in diminuzione		
1		3	4	5	6	7	8	
	TITOLO 02 SPESE IN CONTO CAPITALE							
	FUNZIONE 07 FUNZIONI NEL CAMPO DELLA TUTELA AMBIENTALE							
	SERVIZIO 01 DIFESA DEL SUOLO							
2.07.01.01	INTERVENTO 01 ACQUISIZIONE DI BENI IMMOBILI							
	2631 INTERVENTI DI SALVAGUARDIA LITORALE IBLEO P.O.R.		0,00	0,00	22.186.985,00	0,00	*EXCAPIT1:02631/00*	
	2631 /1 INTERVENTI STRAORDINARI PROT. E DIFESA DEL SUOLO -ART.13 L.R.8/2000		0,00	0,00	0,00	0,00	*EXCAPIT1:02631/01*	
	2632 INTERVENTI PER PROTEZIONE CIVILE A SEGUITO ORDINANZA PROTEZIONE CIVILE 2621/97		0,00	0,00	0,00	0,00	*EXCAPIT1:02632/00*	
	2633 RIPASCIMENTO MORBIDO LITORALI DI CAUCANA E S.MARIA FOCALLO E FRANGIFLUTTI POZZALLO POR SICILIA 2000/2006		0,00	0,00	0,00	0,00	*EXCAPIT1:02633/00*	
	2634 AMPLIAMENTO RETE MONITORAGGIO SISMOMETRICO E DEI PRECURSORI DI FENOMENI SISMICI LEGGE 433/91		0,00	0,00	0,00	0,00	*EXCAPIT1:02634/00*	
	Totale intervento 01		0,00	22.186.985,00	22.186.985,00	0,00		
2.07.01.05	INTERVENTO 05 ACQUISIZIONI DI BENI MOBILI, MACCHINE ED ATTREZZATURE TECNICO-SCIENTIFICHE							
	2634 /5 ACQUISTO ATTREZZATURE TECNICO LOGISTICHE SERVIZIO DIFESA SUOLO AVANZO AMMINISTRAZIONE		0,00	0,00	0,00	0,00	*EXCAPIT1:02634/05*	
	2634 /6 ACQUISTO ATTREZZATURE TECNICO LOGISTICHE PER INDAGINI GEOGNOSTICHE DIRETTE MUTUO CASSA DD.PP.		0,00	0,00	0,00	0,00	*EXCAPIT1:02634/06*	
	Totale intervento 05		0,00	0,00	0,00	0,00		
2.07.01.06	INTERVENTO 06 INCARICHI PROFESSIONALI ESTERNI							
	2634 /1 PROGETTO RIPASCIMENTO E RICOSTRUZIONE SPIAGGIA FOCE DEL FIUME IRMINIO ACATE-DIRILLO E LA PUNTA ZAFAGLIONE. IN TERRITORIO DEI COMUNI DI ACATE E VITTORIA PIANO OO.PP.		0,00	75.000,00	75.000,00	0,00	*EXCAPIT1:02634/01*	

Codice e numero	INTERVENTO Denominazione	Impegni ultimo esercizio chiuso	Previsioni definitive esercizio in corso	PREVISIONI DI COMPETENZA			Annotazioni
				VARIAZIONI		SOMME RISULTANTI	
				in aumento	in diminuzione		
1	2	3	4	5	6	7	8
	2634 /7 PROGETTAZIONE E ASSISTENZA SU DIFESA DEL SUOLO MUTUO CASSA DD/PP/	0,00	0,00	0,00	0,00	0,00	*EXCAPIT1:02634/07*
	2634 /8 PROGETTAZIONE RIPASCIMENTO E RICOSTRUZIONE LITORALI IBI/LEI P.O.R. SICILIA 2007/2013	0,00	0,00	0,00	0,00	0,00	*EXCAPIT1:02634/08*
	Totale Intervento 06	0,00	75.000,00	0,00	75.000,00	0,00	
	Totale Servizio 01	0,00	22.261.985,00	0,00	22.261.985,00	0,00	
	SERVIZIO 02 SERVIZI DI TUTELA E VALORIZZAZIONE AMBIENTALE						
2.07.02.01	INTERVENTO 01 ACQUISIZIONE DI BENI IMMOBILI						
	2637 BONIFICA E RECUPERO DISCARICHE R.S.U. L.R. 40/95	0,00	0,00	0,00	0,00	0,00	*EXCAPIT1:02637/00*
	2637 /1 MISE DISCARICA RSU C.DA PIETRA PALIO TRASFERIMENTO REG.LE D.A. ENERGIA-SERVIZI PUBBLICA UTILITA' N.1888 DEL 24.11.2011	642.890,61	0,00	0,00	0,00	0,00	*EXCAPIT1:02637/01*
	Totale Intervento 01	642.890,61	0,00	0,00	0,00	0,00	
	Totale Servizio 02	642.890,61	0,00	0,00	0,00	0,00	
	SERVIZIO 04 RILEVAMENTO,DISCIPLINA E CONTROLLO DEGLI SCARICHI DELLEACQUE E DELLE EMISSIONI ATMO- SFERICHE E SONORE						
2.07.04.05	INTERVENTO 05 ACQUISIZIONI DI BENI MOBILI, MACCHINE ED ATTREZZATURE TECNICO-SCIENTIFICHE						
	2642 RETE MONITORAGGIO PERI RILEVAMENTO INQUINAMENTO A.TMOSFERICO MUTUO CASSA DD.PP.	0,00	0,00	0,00	0,00	0,00	*EXCAPIT1:02642/00*
	2643 POTENZIAMENTO LABORATORI IGIENE E PROFILASSIE FORMAZIONE SCARICHI CORSI DI ACQUA	0,00	0,00	0,00	0,00	0,00	*EXCAPIT1:02643/00*
	Totale Intervento 05	0,00	0,00	0,00	0,00	0,00	
	Totale Servizio 04	0,00	0,00	0,00	0,00	0,00	
	SERVIZIO 07 TUTELA E VALORIZZAZIONE RISOR-SE IDRICHE E ENERGETICHE						

Codice e numero	INTERVENTO Denominazione	Impegni ultimo esercizio chiuso	Previsioni definitive esercizio in corso	PREVISIONI DI COMPETENZA			Annotazioni
				VARIAZIONI		SOMME RISULTANTI	
				in aumento	in diminuzione		
1	2	3	4	5	6	7	8
2.07.07.08	INTERVENTO 08 PARTECIPAZIONI AZIONARIE						
	2641 /5 PARTECIPAZIONI AZIONARIE ATO RIFIUTI	0,00	0,00	0,00	0,00	0,00	0,00 *EXCAPIT1:02841/05*
	Totale Intervento 08	0,00	0,00	0,00	0,00	0,00	
	Totale Servizio 07						
	Totale Funzione 07	642.890,61	22.261.985,00	0,00	22.261.985,00	0,00	
	Totale Titolo 02	642.890,61	22.261.985,00	0,00	22.261.985,00	0,00	
TOTALE	C.Resp.10 GEOLOGIA E TUTELA	1.989.423,10	23.665.845,50	15.000,00	22.276.841,00	1.404.004,50	

Codice e numero	INTERVENTO Denominazione	Impegni ultimo esercizio chiuso	Previsioni definitive esercizio in corso	PREVISIONI DI COMPETENZA			Annotazioni
				VARIAZIONI		SOMME RISULTANTI	
				in aumento	in diminuzione		
1	2	3	4	5	6	7	8
	TITOLO 01 SPESE CORRENTI						
	FUNZIONE 01 FUNZIONI GENERALI DI AMMINISTRAZIONI						
	SERVIZIO 01 ORGANI ISTITUZIONALI, PARTECIPAZIONE E DECENTRAMENTO						
1.01.01.01	INTERVENTO 01 PERSONALE						
600	INDENNITA' DI PRESENZA AI SEGRETARI DELLE COMMISSIONI CONSILIARI	0,00	0,00	0,00	0,00	0,00	*EXCAPIT1.00600/00*
601	RETRIBUZIONI ED EMOLUMENTI PERSONALE UFF.STAFF SEGR.GEN. E ORG.ISTITUZIONALI	170.632,15	349.536,83	50.000,00	0,00	399.536,83	*EXCAPIT1.00601/00*
601 /1	FONDO PER LA PRODUTTIVITA ED IL MIGLIORAMENTO DEI SERVIZI ORGANI ISTITUZIONALI	32.114,16	55.131,09	0,00	0,00	55.131,09	*EXCAPIT1.00601/01*
601 /2	ASSEGNI AL NUCLEO- ORGANI ISTITUZIONALI	0,00	0,00	0,00	0,00	0,00	*EXCAPIT1.00601/02*
603	ONERI ASSISTENZIALI E PREVID. PERS.UFF.DI STAFF DEL SEGR.T. GENERALE	50.757,01	89.556,64	22.000,00	0,00	111.556,64	*EXCAPIT1.00603/00*
603 /1	CONTRIBUTI INADEL PREV.LI PERS.UFF. DI STAFF DEL SEGR.T. GENERALE	5.716,55	13.101,40	0,00	0,00	13.101,40	*EXCAPIT1.00603/01*
604	INDENNITA' E RIMBORSO SPESE VIAGGI AL PERSONALE PER ORGANI ISTITUZIONALI	0,00	0,00	0,00	0,00	0,00	*EXCAPIT1.00604/00*
	Totale intervento 01	259.219,87	507.325,96	72.000,00	0,00	579.325,96	
1.01.01.02	INTERVENTO 02 ACQUISTO DI BENI DI CONSUMO EO DI MATERIE PRIME						
610	DIVISE E VESTIARIO AL PERS/LE	0,00	0,00	0,00	0,00	0,00	*EXCAPIT1.00610/00*
612	STAMPATI, CANCELLERIA, REGISTRI, TELEFONIA MOBILE E VARIE	0,00	0,00	0,00	0,00	0,00	*EXCAPIT1.00612/00*
612 /1	CARTA.CANCELLERIA E STAMPATI ORGANI ISTITUZIONALI	486,74	500,00	0,00	0,00	500,00	*EXCAPIT1.00612/01*
612 /3	MATERIALE INFORMATICO ORGANI ISTITUZIONALI	468,15	475,00	0,00	0,00	475,00	*EXCAPIT1.00612/03*
612 /4	MATERIALE STRUMENTI TECNICI ORGANI ISTITUZIONALI	0,00	0,00	0,00	0,00	0,00	*EXCAPIT1.00612/04*

Codice e numero	INTERVENTO		Impegni ultimo esercizio chiuso	Previsioni definitive esercizio in corso	PREVISIONI DI COMPETENZA			Annotazioni		
	Denominazione	2			3	4	VARIAZIONI		SOMME RISULTANTI	
							5			6
1								8		
	612 /5	PUBBLICAZIONI,GIORNALI,RIVISTE ORGANI ISTITUZIONALI	96,64	400,00	0,00	0,00	400,00	*EXCAPIT1:00612/05*		
	612 /7	ACQUISTI BENI RAPPRESENTANZA ORGANI ISTITUZIONALI	0,00	500,00	0,00	0,00	500,00	*EXCAPIT1:00612/07*		
	612 /10	ALTRI MATERIALI DI CONSUMO PER ORGANI ISTITUZIONALI	250,00	250,00	0,00	0,00	250,00	*EXCAPIT1:00612/10*		
		Totale intervento 02	1.301,53	2.125,00	0,00	0,00	2.125,00			
1.01.01.03	INTERVENTO 03	PRESTAZIONI DI SERVIZI								
	619	ATTIVITA' PROMOSSE DAL CONSIGLIO PROVINCIALE	0,00	0,00	0,00	0,00	0,00	*EXCAPIT1:00619/00*		
	619 /1	ATTIVITA' PROMOSSE DAL PRESIDENTE DEL CONSIGLIO	0,00	0,00	0,00	0,00	0,00	*EXCAPIT1:00619/01*		
	619 /2	ATTIVITA' E FUNZIONAMENTO GRUPPI CONSILIARI	0,00	0,00	0,00	0,00	0,00	*EXCAPIT1:00619/02*		
	619 /3	ATTIVITA' NON RIPETITIVE PROMOSSE DAL CONSIGLIO	0,00	0,00	0,00	0,00	0,00	*EXCAPIT1:00619/03*		
	619 /4	ATTIVITA' NON RIPETITIVE PROMOSSE DAL PRESIDENTE DEL CONSIGLIO	0,00	0,00	0,00	0,00	0,00	*EXCAPIT1:00619/04*		
	620	INDENNITA' DI CARICA AI COMPONENTI AL GIUNTA	59.951,54	60.000,00	10.000,00	0,00	70.000,00	*EXCAPIT1:00620/00*		
	621	RIMBORSO SPESE AI COMPONENTI LA GIUNTA (COMMA 5 ART.21 LEGGE REG/LE 30/00)	0,00	0,00	0,00	0,00	0,00	*EXCAPIT1:00621/00*		
	621 /1	SPESE PER TELEFONIA MOBILE PER COMPONENTI LA GIUNTA	0,00	0,00	0,00	0,00	0,00	*EXCAPIT1:00621/01*		
	621 /2	SPESE PER MISSIONI E TRASFERTE PER COMPONENTI LA GIUNTA	1.213,36	7.000,00	0,00	0,00	7.000,00	*EXCAPIT1:00621/02*		
	621 /3	SPESE PER TELEFONIA MOBILE UFFICIO DI PRESIDENZA	2.999,54	3.000,00	0,00	0,00	3.000,00	*EXCAPIT1:00621/03*		
	622	INDENNITA' DI CARICA AL PRESIDENTE CONSIGLIO	0,00	0,00	0,00	0,00	0,00	*EXCAPIT1:00622/00*		
	622 /1	INDENNITA' DI PRESENZA AI COMPONENTI IL CONSIGLIO	0,00	0,00	0,00	0,00	0,00	*EXCAPIT1:00622/01*		
	622 /2	RIMBORSO SPESE AI COMPONENTI IL CONSIGLIO (COMMA 5 ART.21 LEGGE REG/LE 30/00)	0,00	0,00	0,00	0,00	0,00	*EXCAPIT1:00622/02*		
	622 /3	SPESE PER TELEFONIA MOBILE PER FUNZIONAMENTO CONSIGLIO	0,00	0,00	0,00	0,00	0,00	*EXCAPIT1:00622/03*		
	622 /4	SPESE PER MISSIONI E TRASFERTE PER I COMPONENTI IL CONSIGLIO	0,00	0,00	0,00	0,00	0,00	*EXCAPIT1:00622/04*		

INTERVENTO		Impegni ultimo esercizio chiuso	Previsioni definitive esercizio in corso	PREVISIONI DI COMPETENZA		SOMME RISULTANTI	Annotazioni
Codice e numero	Denominazione			VARIAZIONI			
				in aumento	in diminuzione		
1	2	3	4	5	6	7	8
622 /5	EMOLUMENTI PER PERMESSI RETRIBUITI AI SENSI DEGLI ARTT.20 E 22 L.REG.30/00 AMMINISTRATORI DIPENDENTI	0,00	0,00	0,00	0,00	0,00	*EXCAPIT1:00622/05*
622 /6	SPESE PER TELEFONIA MOBILE PER UFFICIO DI PRESIDENZA DEL CONSIGLIO	0,00	0,00	0,00	0,00	0,00	*EXCAPIT1:00622/06*
623	INDENNITA' DI PRESENZA PER LE RIUNIONI DELLE COMMISSIONI CONSILIARI E DEL CONSIGLIO	0,00	0,00	0,00	0,00	0,00	*EXCAPIT1:00623/00*
623 /1	RIMBORSO SPESE AI COMPONENTI IL CONSIGLIO (COMMA 5 ART.21 LEGGE REGILE 30/00)	0,00	0,00	0,00	0,00	0,00	*EXCAPIT1:00623/01*
623 /2	INDENNITA' DI PRESENZA AI SEGRETARI DELLE COMMISSIONI CONSILIARI	0,00	0,00	0,00	0,00	0,00	*EXCAPIT1:00623/02*
623 /3	INDENNITA' DI CARICA E GETTONI PRESENZA ARRETRATI AL 31/12/07 DA 463 DEL 28/02/08 PER ISTAT	0,00	0,00	0,00	0,00	0,00	*EXCAPIT1:00623/03*
624	ASSICURAZIONI ASSESSORI E CON= SIGLIERI PROVINCIALI	0,00	0,00	0,00	0,00	0,00	*EXCAPIT1:00624/00*
625	TRATTAMENTO ECONOMICO REVISORI DEI CONTI	59.946,38	60.000,00	0,00	0,00	60.000,00	*EXCAPIT1:00625/00*
626	TRATTAMENTO ECONOMICO ESPERTI, CONSULENTI ESTERNI	0,00	0,00	0,00	0,00	0,00	*EXCAPIT1:00626/00*
627	MANUTENZIONE RIPARAZIONI DI MOBILI MACCHINE ATTREZZATURE E ARREDI	445,99	2.000,00	0,00	0,00	2.000,00	*EXCAPIT1:00627/00*
629	SPESE PER TRASFERTE E MISSIONI PERSONALE ORGANI ISTITUZIONALI	0,00	1.000,00	0,00	0,00	1.000,00	*EXCAPIT1:00629/00*
635	CONSULENZA ESTERNA PER CONTROLLO STRATEGICO	0,00	0,00	0,00	0,00	0,00	*EXCAPIT1:00635/00*
638	SERVIZI CONNESSI FUNZIONAMENTO DELLA DIREZIONE GENERALE	1.674,00	0,00	0,00	0,00	0,00	*EXCAPIT1:00638/00*
639	FUNZIONAMENTO UFFICIO DIFENSO= RE CIVICO	0,00	0,00	0,00	0,00	0,00	*EXCAPIT1:00639/00*
Totale intervento 03		126.230,81	133.000,00	10.000,00	0,00	143.000,00	
1.01.01.05	INTERVENTO 05 TRASFERIMENTI						

Codice e numero	INTERVENTO Denominazione	Impegni ultimo esercizio chiuso	Previsioni definitive esercizio in corso	PREVISIONI DI COMPETENZA			Annotazioni
				VARIAZIONI		SOMME RISULTANTI	
				in aumento	in diminuzione		
1	2	3	4	5	6	7	8
	641 EMOLUMENTE ONERI PREVIDENZIALI PER PERMESSI RETRIBUITI AI SENSI DEGLI ARTT.20 E 22 DELLA LEGGE REG/LE 30/00 AMMINISTRA+ TORI DIPENDENTI	0,00	0,00	0,00	0,00	0,00	*EXCAPIT1:00641/00*
	641 /1 ONERI PREVIDENZIALI PER AMMI+ NISTRATORI NON DIPENDENTI (ART.22 COMMA 2 R.REG/LE 30/00	0,00	0,00	0,00	0,00	0,00	*EXCAPIT1:00641/01*
	Totale Intervento 05	0,00	0,00	0,00	0,00	0,00	
1.01.01.07	INTERVENTO 07 IMPOSTE E TASSE						
	648 IRAP SU EMOLUMENTI PERSONALE UFFICIO DI STAFF DEL SEGRETARIO GENERALE	17.222,73	38.667,32	0,00	0,00	38.667,32	*EXCAPIT1:00648/00*
	Totale Intervento 07	17.222,73	38.667,32	0,00	0,00	38.667,32	
1.01.01.08	INTERVENTO 08 ONERI STRAORDINARI DELLA GESTIONE CORRENTE						
	649 ONERI STRAORDINARI SERVIZIO ORGANI ISTITUZIONALI	0,00	0,00	0,00	0,00	0,00	*EXCAPIT1:00649/00*
	Totale Intervento 08	0,00	0,00	0,00	0,00	0,00	
	Totale Servizio 01	403.974,94	681.118,28	82.000,00	0,00	763.118,28	
1.01.02.01	SERVIZIO 02 SEGRETERIA GENERALE. PERSONALE ORGANIZZAZIONE PERSONALE						
	INTERVENTO 01 PERSONALE						
	651 RETRIBUZIONI ED EMOLUMENTI PERSONALE SEGRETERIA GENERALE	107.744,67	0,00	0,00	0,00	0,00	*EXCAPIT1:00651/00*
	651 /3 CONTRIBUTI EX CPDEL PERS. SEGRETERIA GENERALE	32.830,99	0,00	0,00	0,00	0,00	*EXCAPIT1:00651/03*
	651 /4 CONTRIBUTI EX INADEL PERS. SEGRETERIA GENERALE	3.811,23	0,00	0,00	0,00	0,00	*EXCAPIT1:00651/04*
	652 FONDO PER LA PRODUTTIVITA' ED I MIGLIORAMENTO DEI SERVIZI PERSONALE UFF STAFF SEGR.GEN. E ORGANI ISTITUZIONALI	23.846,06	0,00	0,00	0,00	0,00	*EXCAPIT1:00652/00*
	654 INDENNITA' E RIMBORSO SPESE VIAGGI AL PERSONALE	0,00	0,00	0,00	0,00	0,00	*EXCAPIT1:00654/00*
	656 QUOTA PROVENTI DIRITTI DI SEGRETERIA AL SEGRETARIO GENERALE	8.706,46	8.000,00	0,00	8.000,00	0,00	*EXCAPIT1:00656/00*

Codice e numero	INTERVENTO Denominazione	Impegni ultimo esercizio chiuso	Previsioni definitive esercizio in corso	PREVISIONI DI COMPETENZA			Annotazioni
				VARIAZIONI		SOMME RISULTANTI	
				in aumento	in diminuzione		
1	2	3	4	5	6	7	8
657	FONDO PER LA PRODUTTIVITA' ED IL MIGLIORAMENTO DEI SERVIZI (ART.16 L.R.41/96) PERSONALE SEGRETERIA GENERALE	0,00	0,00	0,00	0,00	0,00	*EXCAPIT1.00657/00*
661	QUOTA CONCORSO PENSIONE CPDEL E QUOTA INDENNITA' PREMIO FINE SERVIZIO PER PERSONALE EX-COMF BATTENTE (LEGGE 336/70)	0,00	0,00	0,00	0,00	0,00	*EXCAPIT1.00661/00*
	Totale intervento 01	176.939,41	8.000,00	0,00	8.000,00	0,00	
1.01.02.02	INTERVENTO 02 ACQUISTO DI BENI DI CONSUMO EO DI MATERIE PRIME						
671	STAMPATI, REGISTRI, TELEFONIA MOBILE E VARIE SERVIZI SEGRETERIA GENERALE	0,00	0,00	0,00	0,00	0,00	*EXCAPIT1.00671/00*
671 /1	CARTA.CANCELLERIA E STAMPATI SEGRETERIA GENERALE	967,24	500,00	0,00	0,00	500,00	*EXCAPIT1.00671/01*
671 /3	MATERIALE INFORMATICO SEGRETERIA GENERALE	50,84	250,00	0,00	0,00	250,00	*EXCAPIT1.00671/03*
671 /4	MATERIALE STRUMENTI TECNICI AFFARI GENERALI	0,00	0,00	0,00	0,00	0,00	*EXCAPIT1.00671/04*
671 /7	ACQUISTI BENI RAPPRESENTANZA AFFARI GENERALI	0,00	250,00	0,00	0,00	250,00	*EXCAPIT1.00671/07*
671 /10	ALTRI MATERIALI DI CONSUMO PER AFFARI GENERALI	358,17	400,00	0,00	0,00	400,00	*EXCAPIT1.00671/10*
672	ABBONAMENTI GG.UJ., RIVISTE QUOTIDIANI E ACQUISTO PUBBLICAZIONI	0,00	0,00	0,00	0,00	0,00	*EXCAPIT1.00672/00*
	Totale intervento 02	1.376,25	1.400,00	0,00	0,00	1.400,00	
1.01.02.03	INTERVENTO 03 PRESTAZIONI DI SERVIZI						
679	INIZIATIVE SU PROBLEMATICHE INERENTI I SERVIZI GENERALI	1.000,00	2.000,00	0,00	0,00	2.000,00	*EXCAPIT1.00679/00*
680	MANUTENZIONE, RIPARAZIONI, DI MOBILI, ATTREZZATURE E ARREDI AFFARI GENERALI	842,59	2.000,00	0,00	0,00	2.000,00	*EXCAPIT1.00680/00*
682 /2	UTENZE E CANONI PER TELEFONIA MOBILE UFFICI SEGRETERIA GENERALE	1.499,22	1.000,00	0,00	0,00	1.000,00	*EXCAPIT1.00682/02*
686	FUNZIONAMENTO NUCLEO DI VALUTAZIONE	12.000,00	16.000,00	0,00	0,00	16.000,00	*EXCAPIT1.00686/00*
687	INIZIATIVE VARIE PROBLEMATICHE LEGGE 675/96 (PRIVACY)	0,00	1.000,00	0,00	0,00	1.000,00	*EXCAPIT1.00687/00*

Codice e numero	INTERVENTO		Impegni ultimo esercizio chiuso	Previsioni definitive esercizio in corso	PREVISIONI DI COMPETENZA			Annotazioni		
	Denominazione	2			3	4	VARIAZIONI		SOMME RISULTANTI	
							in aumento			5
1									8	
	690	RIMBORSO SPESE TRASFERTE PERSONALE AFFARI GENERALI	1.054,45	1.000,00	0,00	0,00	1.000,00		*EXCAPIT1:00690/00*	
	691	SERVIZI DIVERSI DIREZIONE GENERALE	0,00	0,00	0,00	0,00	0,00		*EXCAPIT1:00691/00*	
		Totale Intervento 03	16.396,26	23.000,00	0,00	0,00	23.000,00			
1.01.02.05		INTERVENTO 05 TRASFERIMENTI								
	701	PARTECIPAZIONE A MANIFESTAZIONI, CONGRESSI E CONVEGNI	0,00	0,00	0,00	0,00	0,00		*EXCAPIT1:00701/00*	
	702	QUOTA DIRITTI DI SEGRETERIA (ART.42 L.604/62-10%)	1.289,85	6.000,00	0,00	0,00	6.000,00		*EXCAPIT1:00702/00*	
	703	TRASFERIMENTO ALL'AGENZIA PER SEGRETERIA GENERALI	22.000,00	22.000,00	0,00	0,00	22.000,00		*EXCAPIT1:00703/00*	
		Totale Intervento 05	23.289,85	28.000,00	0,00	0,00	28.000,00			
1.01.02.07		INTERVENTO 07 IMPOSTE E TASSE								
	710	IMPOSTE, TASSE E TRIBUTI	14.099,72	15.000,00	0,00	0,00	15.000,00		*EXCAPIT1:00710/00*	
	712 /1	IMPOSTA ATTIVITA' PRODUTTIVE SU ASSEgni PERSONALE STRAORD. SEGRETERIA GENERALE	11.249,06	0,00	0,00	0,00	0,00		*EXCAPIT1:00712/01*	
	712 /2	IMPOSTA ATTIVITA' PRODUTTIVE SU ASSEgni PERSONALE EX COOP PROGETTO LAVORO	0,00	0,00	0,00	0,00	0,00		*EXCAPIT1:00712/02*	
		Totale Intervento 07	25.348,78	15.000,00	0,00	0,00	15.000,00			
1.01.02.08		INTERVENTO 08 ONERI STRAORDINARI DELLA GESTIONE CORRENTE								
	721	ONERI STRAORDINARI PER IL PERSONALE COLOCATO A RIPOSO	0,00	0,00	0,00	0,00	0,00		*EXCAPIT1:00721/00*	
		Totale Intervento 08	0,00	0,00	0,00	0,00	0,00			
1.01.02.09		INTERVENTO 09 AMMORTAMENTI DI ESERCIZIO								
	725	QUOTA AMMORTAMENTO BENI MOBILI SERVIZI GENERALI	0,00	0,00	0,00	0,00	0,00		*EXCAPIT1:00725/00*	
		Totale Intervento 09	0,00	0,00	0,00	0,00	0,00			
		Totale Servizio 02	243.350,55	75.400,00	0,00	8.000,00	67.400,00			
	SERVIZIO 03	GESTIONE ECONOMICA, FINANZIARIA, PROG. RAMMAZIONE, PROVVEDIMENTI								

INTERVENTO		Impegni ultimo esercizio chiuso	Previsioni definitive esercizio in corso	PREVISIONI DI COMPETENZA			Annotazioni
Codice e numero	Denominazione			VARIAZIONI		SOMME RISULTANTI	
				in aumento	in diminuzione		
1	2	3	4	5	6	7	8
CONTROLLO DI GESTIONE							
1.01.03.01	INTERVENTO 01 PERSONALE						
	738 FONDO PER LA PRODUTTIVITA' ED IL MIGLIORAMENTO DEI SERVIZI PER IL PERSONALE ADDETTO ALLA PROGRAMMAZIONE	0,00	0,00	0,00	0,00	0,00	*EXCAPIT1.00738/00*
	739 ONERI ASSISTENZIALI E PREVID. A CARICO ENTE PER PERSONALE ADDETTO ALLA PROGRAMMAZIONE	0,00	0,00	0,00	0,00	0,00	*EXCAPIT1.00739/00*
	739 /1 CONTRIBUTI INADEL PREV.LE A CARICO ENTE PER PERSONALE ADDETTO ALLA PROGRAMMAZIONE	0,00	0,00	0,00	0,00	0,00	*EXCAPIT1.00739/01*
	740 FONDO PER LA PRODUTTIVITA' ED IL MIGLIORAMENTO DEI SERVIZI (ART.16 L.R.41/96) PERSONALE ADDETTO ALLA PROGRAMMAZIONE	0,00	0,00	0,00	0,00	0,00	*EXCAPIT1.00740/00*
	Totale intervento 01	0,00	0,00	0,00	0,00	0,00	
1.01.03.03	INTERVENTO 03 PRESTAZIONI DI SERVIZI						
	752 FUNZIONAMENTO NUCLEO CONTROLLO DI GESTIONE	17.099,46	18.000,00	0,00	0,00	18.000,00	*EXCAPIT1.00752/00*
	Totale intervento 03	17.099,46	18.000,00	0,00	0,00	18.000,00	
1.01.03.07	INTERVENTO 07 IMPOSTE E TASSE						
	765 IMPOSTA ATTIVITA' PRODUTTIVE SU ASSEgni AL PERSONALE SERVIZIO PROGRAMMAZIONE	0,00	0,00	0,00	0,00	0,00	*EXCAPIT1.00765/00*
	Totale intervento 07	0,00	0,00	0,00	0,00	0,00	
	Totale Servizio 03	17.099,46	18.000,00	0,00	0,00	18.000,00	
1.01.07.01	SERVIZIO 07 SERVIZIO STATISTICO						
	INTERVENTO 01 PERSONALE						
	930 RETRIBUZIONI ED EMOLUMENTI PERSONALE UFF.STAFF SEGR.GEN.(STATISTICA)	65.841,94	66.770,46	0,00	0,00	66.770,46	*EXCAPIT1.00930/00*
	931 FONDO PER LA PRODUTTIVITA' E MIGLIORAMENTO DEI SERVIZI PROVINCIALI PERSON.UFF.STAFF SEGR.GEN.(STATISTICA)	12.140,91	12.509,02	0,00	0,00	12.509,02	*EXCAPIT1.00931/00*

Codice e numero	INTERVENTO		Impegni ultimo esercizio chiuso	Previsioni definitive esercizio in corso	PREVISIONI DI COMPETENZA			Annotazioni	
	Denominazione	2			VARIAZIONI		SOMME RISULTANTI		7
					in aumento	5			
1		3	4	5	6	7	8		
	932	ASSEGNO AL NUCLEO- PERSONALE STATISTICA	0,00	0,00	0,00	0,00	*EXCAPIT1:00932/00*		
	933	ONERI ASSISTENZIALI E PREVID. A CARICO ENTE PERSONALE SERVIZIO STATISTICA	19.169,12	23.591,64	0,00	23.591,64	*EXCAPIT1:00933/00*		
	933 /1	CONTRIBUTI INADEL PREV.LE A CARICO ENTE PERSONALE SERVIZIO STATISTICA	2.184,31	2.256,17	0,00	2.256,17	*EXCAPIT1:00933/01*		
		Totale intervento 01	99.336,28	105.127,29	0,00	105.127,29			
1.01.07.03	INTERVENTO 03	PRESTAZIONI DI SERVIZI							
	934	SPESA PER PARTECIPAZIONE A CORSI DI AGGIORNAMENTO PERSONALE SERVIZIO STATISTICO	0,00	250,00	0,00	250,00	*EXCAPIT1:00934/00*		
	934 /1	OSSERVATORIO DI STATISTICA PROVINCIALE	0,00	0,00	0,00	0,00	*EXCAPIT1:00934/01*		
		Totale intervento 03	0,00	250,00	0,00	250,00			
1.01.07.05	INTERVENTO 05	TRASFERIMENTI							
	935	OSSERVATORIO DI STATISTICA PROVINCIALE	0,00	0,00	0,00	0,00	*EXCAPIT1:00935/00*		
		Totale intervento 05	0,00	0,00	0,00	0,00			
1.01.07.07	INTERVENTO 07	IMPOSTE E TASSE							
	940	IMPOSTA ATTIVITA' PRODUTTIVE ASSEGNI AL PERSONALE SERVIZIO STATISTICO	6.625,19	6.658,84	0,00	6.658,84	*EXCAPIT1:00940/00*		
		Totale intervento 07	6.625,19	6.658,84	0,00	6.658,84			
		Totale Servizio 07	105.961,47	112.036,13	0,00	112.036,13			
	SERVIZIO 09	ALTRI SERVIZI GENERALI							
1.01.09.01	INTERVENTO 01	PERSONALE							
	954	MIGLIORAMENTO EFFICIENZA SERVIZI -L.R.21/91 ART.7= ANNUALITA' ARRETRATE	0,00	0,00	0,00	0,00	*EXCAPIT1:00954/00*		
		Totale intervento 01	0,00	0,00	0,00	0,00			
		Totale Servizio 09	0,00	0,00	0,00	0,00			
		Totale Funzione 01	770.386,42	886.554,41	82.000,00	960.554,41			

INTERVENTO		Impegni ultimo esercizio chiuso	Previsioni definitive esercizio in corso	PREVISIONI DI COMPETENZA			Annotazioni
Codice e numero	Denominazione			VARIAZIONI		SOMME RISULTANTI	
				in aumento	in diminuzione		
1	2	3	4	5	6	7	8
	Totale Titolo 01	770.386,42	886.554,41	82.000,00	8.000,00	960.554,41	

INTERVENTO		Impegni ultimo esercizio chiuso	Previsioni definitive esercizio in corso	PREVISIONI DI COMPETENZA			Annotazioni
Codice e numero	Denominazione			VARIAZIONI		SOMME RISULTANTI	
				in aumento	in diminuzione		
1	2	3	4	5	6	7	8
	TITOLO 02 SPESE IN CONTO CAPITALE						
	FUNZIONE 01 FUNZIONI GENERALI DI AMMINISTRAZIONI						
	SERVIZIO 02 SEGRETERIA GENERALE, PERSONALEE ORGANIZZAZIONE						
2.01.02.05	INTERVENTO 05 ACQUISIZIONI DI BENI MOBILI, MACCHINE ED ATTREZZATURE TECNICI-SCIENTIFICHE						
	2511 ACQUISTO SISTEMA ELABORAZIONE DATI L.R. 66/63 QUOTA PROVINC.	0,00	0,00	0,00	0,00	0,00	*EXCAPIT1:02511/00*
	2512 RINNOVO MOBILI,ATREZZI, ARREDI SERVIZI GENERALI (AVANZ.AMM.)	0,00	0,00	0,00	0,00	0,00	*EXCAPIT1:02512/00*
	Totale Intervento 05	0,00	0,00	0,00	0,00	0,00	
	Totale Servizio 02	0,00	0,00	0,00	0,00	0,00	
	Totale Funzione 01	0,00	0,00	0,00	0,00	0,00	
	Totale Titolo 02	0,00	0,00	0,00	0,00	0,00	
TOTALE	C.Resp.17 UFF.STAFF SEGR.GENERALE	770.386,42	886.554,41	82.000,00	8.000,00	960.554,41	

Codice e numero	INTERVENTO Denominazione	Impegni ultimo esercizio chiuso	Previsioni definitive esercizio in corso	PREVISIONI DI COMPETENZA			Annotazioni
				VARIAZIONI		SOMME RISULTANTI	
				in aumento	in diminuzione		
1	2	3	4	5	6	7	8
	TITOLO 01 SPESE CORRENTI						
	FUNZIONE 01 FUNZIONI GENERALI DI AMMINISTRAZIONI						
	SERVIZIO 01 ORGANI ISTITUZIONALI, PARTECIPAZIONE E DECENTRAMENTO						
	INTERVENTO 01 PERSONALE						
1.01.01.01	596 RETRIBUZIONI ED EMOLUMENTI PERSONALE UFFICIO STAFF GABINETTO PRESIDENZA	354.169,25	256.588,45	0,00	0,00	256.588,45	*EXCAPIT1:00596/00*
	596 /1 CONTRIBUTI EX CPDEL UFF.DI STAFF GABINETTO DEL PRESIDENTE	92.148,89	68.160,00	0,00	0,00	68.160,00	*EXCAPIT1:00596/01*
	596 /2 CONTRIBUTI EX INADEL PERSONALE UFF.DI STAFF DEL GABINETTO DEL PRESIDENTE	10.857,10	8.003,91	0,00	0,00	8.003,91	*EXCAPIT1:00596/02*
	597 FONDO PER LA PRODUTTIVITA' ED IL MIGLIORAMENTO DEI SERVIZI PERSONALE UFFICIO STAFF GABINETTO PRESIDENZA	23.241,76	22.438,84	0,00	0,00	22.438,84	*EXCAPIT1:00597/00*
	599 ASSEGNO AL NUCLEO -PERSONALE UFFICIO PRESIDENZA	0,00	0,00	0,00	0,00	0,00	*EXCAPIT1:00599/00*
	Totale intervento 01	480.417,00	355.191,20	0,00	0,00	355.191,20	
1.01.01.02	INTERVENTO 02 ACQUISTO DI BENI DI CONSUMO EO DI MATERIE PRIME						
	611 ABBONAMENTI GG.UU. RIVISTE, QUOTIDIANI CANCELLERIA E VARIE	0,00	0,00	0,00	0,00	0,00	*EXCAPIT1:00611/00*
	611 /1 CARTA.CANCELLERIA E STAMPATI UFF.STAFF GABINETTO PRESIDENTE	469,62	650,00	0,00	0,00	650,00	*EXCAPIT1:00611/01*
	611 /3 MATERIALE INFORMATICO UFF.STAFF GABINETTO PRESIDENTE	98,01	375,00	0,00	0,00	375,00	*EXCAPIT1:00611/03*
	611 /4 MATERIALE STRUMENTI TECNICI UFF.STAFF GABINETTO PRESIDENTE	0,00	0,00	0,00	0,00	0,00	*EXCAPIT1:00611/04*
	611 /5 PUBBLICAZIONI,GIORNALI,RIVISTE UFF.STAFF GABINETTO PRESIDENTE	100,00	325,00	0,00	0,00	325,00	*EXCAPIT1:00611/05*
	611 /7 ACQUISTI BENI RAPPRESENTANZA UFF.STAFF GABINETTO PRESIDENTE	0,00	250,00	0,00	0,00	250,00	*EXCAPIT1:00611/07*
	611 /10 ALTRI MATERIALI DI CONSUMO PER UFF.STAFF GABINETTO PRESIDENTE	49,75	300,00	0,00	0,00	300,00	*EXCAPIT1:00611/10*
	Totale intervento 02	717,38	1.900,00	0,00	0,00	1.900,00	

Codice e numero	INTERVENTO		Impegni ultimo esercizio chiuso	Previsioni definitive esercizio in corso	PREVISIONI DI COMPETENZA			Annotazioni	
	Denominazione	2			VARIAZIONI		SOMME RISULTANTI		7
					in aumento	5			
1		3	4	5	6	7	8		
1.01.01.03	INTERVENTO 03	PRESTAZIONI DI SERVIZI							
	628	PARTECIPAZIONE GEMELLAGGIE RELAZIONI ESTERE	0,00	0,00	0,00	0,00	*EXCAPIT1:00628/00*		
	630	SPESE DI RAPPRESENTANZA E DI PROMOZIONE	4.393,18	3.000,00	0,00	3.000,00	*EXCAPIT1:00630/00*		
	630 /1	SPESE PER SPONSORIZZAZIONI (TESORIERE)/PARTE COLLEGATO CAP.190	0,00	0,00	0,00	0,00	*EXCAPIT1:00630/01*		
	631	UFFICIO STAMPA, RIVISTA PROV. E PUBBLICAZIONI VARIE	18.879,83	10.000,00	5.000,00	15.000,00	*EXCAPIT1:00631/00*		
	633	SPESE INERENTI LE RELAZIONI INTERNAZIONALI	0,00	0,00	3.000,00	3.000,00	*EXCAPIT1:00633/00*		
	637 /1	RIMBORSO SPESE PER TRASFERTE PERSONALE UFFICIO PRESIDENZA	1.000,00	1.000,00	0,00	1.000,00	*EXCAPIT1:00637/01*		
		Totale intervento 03	24.273,01	14.000,00	8.000,00	22.000,00			
1.01.01.05	INTERVENTO 05	TRASFERIMENTI							
	642	QUOTA ASSOCIATIVA ALL'UNIONE PROVINCE D'ITALIA	10.984,23	10.984,23	0,00	10.984,23	*EXCAPIT1:00642/00*		
	643	QUOTA ASSOCIATIVA ALL'UNIONE REGIONALE PROVINCE SICILIANE	43.048,88	43.048,88	0,00	43.048,88	*EXCAPIT1:00643/00*		
	644	QUOTA ASSOCIATIVA AL CONSIGLIO DEI COMUNI D'EUROPA	0,00	0,00	0,00	0,00	*EXCAPIT1:00644/00*		
	646	QUOTA ASSOCIATIVA ASSOCIAZIONE ARCO LATINO DELIB. CONS. 81 DEL 6/6/2002	5.500,00	5.500,00	0,00	5.500,00	*EXCAPIT1:00646/00*		
		Totale intervento 05	59.533,11	59.533,11	0,00	59.533,11			
1.01.01.07	INTERVENTO 07	IMPOSTE E TASSE							
	647 /1	IRAP SU EMOLUMENTI PERSONALE UFFICIO DI STAFF DI GABINETTO DEL PRESIDENTE	32.045,15	23.622,66	0,00	23.622,66	*EXCAPIT1:00647/01*		
		Totale intervento 07	32.045,15	23.622,66	0,00	23.622,66			
1.01.01.08	INTERVENTO 08	ONERI STRAORDINARI DELLA GESTIONE CORRENTE							
	650	SPESE PER ELEZIONE PROVINCIALI	0,00	0,00	0,00	0,00	*EXCAPIT1:00650/00*		
		Totale intervento 08	0,00	0,00	0,00	0,00			
		Totale Servizio 01	596.985,65	454.246,97	8.000,00	462.246,97			

INTERVENTO		Impegni ultimo esercizio chiuso	Previsioni definitive esercizio in corso	PREVISIONI DI COMPETENZA			Annotazioni
Codice e numero	Denominazione			VARIAZIONI		SOMME RISULTANTI	
				in aumento	in diminuzione		
1	2	3	4	5	6	7	8
	Totale Funzione 01	596.985,65	454.246,97	8.000,00	0,00	462.246,97	
	Totale Titolo 01	596.985,65	454.246,97	8.000,00	0,00	462.246,97	
TOTALE	C.Resp.20 UFF.STAFF GABINETTO	596.985,65	454.246,97	8.000,00	0,00	462.246,97	

INTERVENTO		Impegni ultimo esercizio chiuso	Previsioni definitive esercizio in corso	PREVISIONI DI COMPETENZA			Annotazioni
Codice e numero	Denominazione			VARIAZIONI		SOMME RISULTANTI	
				in aumento	in diminuzione		
1	2	3	4	5	6	7	8
	TITOLO 01 SPESE CORRENTI						
	FUNZIONE 01 FUNZIONI GENERALI DI AMMINISTRAZIONI						
	SERVIZIO 06 UFFICIO TECNICO						
1.01.06.01	INTERVENTO 01 PERSONALE						
	957 RETRIBUZIONI ED EMOLUMENTI PERSONALE U.O.A. GARE	0,00	0,00	0,00	0,00	0,00	**EXCAPIT1:00987/00*
	958 FONDO PER LA PRODUTTIVITA' ED IL MIGLIORAMENTO DEI SERVIZI PER IL PERSONALE U.O.A. GARE	0,00	0,00	0,00	0,00	0,00	**EXCAPIT1:00958/00*
	959 ONERI ASSISTENZIALI E PREVID. A CARICO ENTE PERSONALE U.O.A.B GARE APPALTO	0,00	0,00	0,00	0,00	0,00	**EXCAPIT1:00959/00*
	960 FONDO PER LA PRODUTTIVITA' ED IL MIGLIORAMENTO DEI SERVIZI (ART.16 L.R.41/96) PER IL PERSONALE ADDETTO ALLE GARE DI APPALTO SERV.AMM.II.PP.	0,00	0,00	0,00	0,00	0,00	**EXCAPIT1:00960/00*
	Totale Intervento 01	0,00	0,00	0,00	0,00	0,00	
1.01.06.07	INTERVENTO 07 IMPOSTE E TASSE						
	987 IMPOSTA ATTIVITA' PRODUTTIVE SU ASSEgni PERSONALE U.O.A. GARE	0,00	0,00	0,00	0,00	0,00	**EXCAPIT1:00987/00*
	Totale Intervento 07	0,00	0,00	0,00	0,00	0,00	
	Totale Servizio 06	0,00	0,00	0,00	0,00	0,00	
	Totale Funzione 01	0,00	0,00	0,00	0,00	0,00	
	Totale Titolo 01	0,00	0,00	0,00	0,00	0,00	
TOTALE	C.Resp.21 U.O.A. GARE	0,00	0,00	0,00	0,00	0,00	

Codice e numero	RISORSA		Accertamenti ultimo esercizio chiuso	Previsioni definitive esercizio in corso	PREVISIONI DI COMPETENZA			Annotazioni
	Denominazione				in aumento	in diminuzione	SOMME RISULTANTI	
1	2		3	4	5	6	7	8
	TITOLO 00	AVANZO DI AMMINISTRAZIONE						
	CATEGORIA 00							
0.00.0001	RISORSA 0001	VINCOLATO						
	1	AVANZO AMMINISTRAZIONE VINCOLATO	0,00	0,00	0,00	0,00	0,00	*EXCAPIT1:00001/00*
		Totale Risorsa 0001	0,00	0,00	0,00	0,00	0,00	
0.00.0002	RISORSA 0002	FINANZIAMENTO INVESTIMENTI						
	1 /30	Utilizzo avanzo di Amministrazione (al netto dell'avanzo vincolato utilizzato anticipatamente)	0,00	0,00	0,00	0,00	0,00	*EXCAPIT1:00002/00*
	1 /40	Utilizzo avanzo di Amministrazione (solo quota di avanzo vincolato utilizzato anticipatamente)	0,00	0,00	0,00	0,00	0,00	*EXCAPIT1:00002/00*
	1 /50	Fondo di cassa all'1/1 MAI DARE STANZIAMENTI DI COMPETENZA, SOLO DI CASSA !!!	0,00	0,00	0,00	0,00	0,00	*EXCAPIT1:00002/00*
	2	FINANZIAMENTO INVESTIMENTI	0,00	0,00	0,00	0,00	0,00	*EXCAPIT1:00002/00*
		Totale Risorsa 0002	0,00	0,00	0,00	0,00	0,00	
0.00.0003	RISORSA 0003	FONDO AMMORTAMENTO						
	3	AVANZO AMMINISTRAZIONE PER FONDO AMMORTAMENTO	0,00	0,00	0,00	0,00	0,00	*EXCAPIT1:00003/00*
		Totale Risorsa 0003	0,00	0,00	0,00	0,00	0,00	
0.00.0004	RISORSA 0004	NON VINCOLATO						
	4	MEZZI ORDINARI	0,00	0,00	0,00	0,00	0,00	*EXCAPIT1:00004/00*
	4 /1	MEZZI ORDINARI-FINANZIAMENTO DEBITI FUORI BILANCIO	0,00	0,00	0,00	0,00	0,00	*EXCAPIT1:00004/01*
		Totale Risorsa 0004	0,00	0,00	0,00	0,00	0,00	
0.00.0005	RISORSA 0005	FONDI PLURIENNALI VINCOLATI						
	1 /10	Fondo pluriennale vincolato per spese correnti	0,00	0,00	0,00	0,00	0,00	*EXCAPIT1:00002/00*
	1 /20	Fondo pluriennale vincolato per spese in conto capitale	0,00	0,00	0,00	0,00	0,00	*EXCAPIT1:00002/00*

RISORSA		Accertamenti ultimo esercizio chiuso	Previsioni definitive esercizio in corso	PREVISIONI DI COMPETENZA			Annotazioni
Codice e numero	Denominazione			VARIAZIONI		SOMME RISULTANTI	
				in aumento	in diminuzione		
1	2	3	4	5	6	7	8
	Totale Risorsa 0005	0,00	0,00	0,00	0,00	0,00	
	Totale Categoria 00	0,00	0,00	0,00	0,00	0,00	
	Totale Titolo 00	0,00	0,00	0,00	0,00	0,00	

Codice e numero	RISORSA Denominazione	Accertamenti ultimo esercizio chiuso	Previsioni definitive esercizio in corso	PREVISIONI DI COMPETENZA			Annotazioni
				VARIAZIONI		SOMME RISULTANTI	
				in aumento	in diminuzione		
1	2	3	4	5	6	7	8
	TITOLO 02 ENTRATE DERIVANTI DA CONTRIBUTI-TI/TRASFERIMENTI CORRENTI DELLO STATO, DELLA REGIONE E DI ALTRI ENTI PUBBLICI, ANCHE IN RAPPORTO A FUNZIONI DELEGATE DA REGIONE						
	CATEGORIA 01 CONTRIBUTI E TRASFERIMENTI CORRENTI DALLO STATO						
2.01.0035	RISORSA 0035 Contributi correnti statali						
	41 CONTRIBUTO STATALE SULLA COSTRUZIONE DI ALLOGGI PER I DIPENDENTI	0,00	0,00	0,00	0,00	0,00	*EXCAPIT1:00041/00*
	Totale Risorsa 0035	0,00	0,00	0,00	0,00	0,00	
	Totale Categoria 01						
	CATEGORIA 02 CONTRIBUTI E TRASFERIMENTI CORRENTI DALLA REGIONE						
2.02.0060	RISORSA 0060 Trasferimenti correnti dalla Regione Siciliana						
	58 CONTRIBUTO REGIONALE PREMIALE ANNUALITA' 2002	0,00	0,00	0,00	0,00	0,00	*EXCAPIT1:00058/00*
	59 TRASFERIMENTO REGIONALE PER ART.2 L.R.4/96-FONDO RISERVA	0,00	0,00	0,00	0,00	0,00	*EXCAPIT1:00059/00*
	61 TRASFERIMENTO REGIONALE PER MANUTENZIONE BENI PATRIMONIALI (ART.72 L.R.25/93)	0,00	0,00	0,00	0,00	0,00	*EXCAPIT1:00061/00*
	Totale Risorsa 0060	0,00	0,00	0,00	0,00	0,00	
2.02.0065	RISORSA 0065 Contributi correnti regionali						
	67 CONTRIBUTO REGIONALE PER ASSUNZIONE PERSONALE IN ATTUAZIONI DI LEGGI VARIE	0,00	0,00	0,00	0,00	0,00	*EXCAPIT1:00067/00*
	Totale Risorsa 0065	0,00	0,00	0,00	0,00	0,00	
	Totale Categoria 02	0,00	0,00	0,00	0,00	0,00	
	Totale Titolo 02	0,00	0,00	0,00	0,00	0,00	

Codice e numero	RISORSA		Accertamenti ultimo esercizio chiuso	Previsioni definitive esercizio in corso	PREVISIONI DI COMPETENZA			Annotazioni		
	Denominazione	2			3	4	VARIAZIONI		SOMME RISULTANTI	
							5			6
1		TITOLO 06 ENTRATE DA SERVIZI PER CONTO DI TERZI							8	
		CATEGORIA 01 RITENUTE PREVIDENZIALI E ASSI-STENZIALI AL PERSONALE								
6.01.0000		RISORSA 0000 RITENUTE PREVIDENZIALI E ASSISTENZIALI AL PERSONALE								
		432 RITENUTE GESCAL	0,00	0,00	0,00	0,00	0,00	0,00	*EXCAPIT1:00432/00*	
		Totale Risorsa 0000	0,00	0,00	0,00	0,00	0,00	0,00		
		Totale Categoria 01								
		CATEGORIA 02 RITENUTE ERARIALI								
6.02.0000		RISORSA 0000 RITENUTE ERARIALI								
		445 RITENUTE IRPEF COD.1005	0,00	20.000,00	0,00	0,00	0,00	20.000,00	*EXCAPIT1:00445/00*	
		447 RITENUTE IRPEF COD.1007	0,00	80.000,00	0,00	0,00	0,00	80.000,00	*EXCAPIT1:00447/00*	
		448 RITENUTE IRPEF COD.1011	0,00	10.000,00	0,00	0,00	0,00	10.000,00	*EXCAPIT1:00448/00*	
		449 RITENUTE IRPEF COD.1012	0,00	150.000,00	0,00	0,00	0,00	150.000,00	*EXCAPIT1:00449/00*	
		450 RITENUTE IRPEF COD.1040	152.051,72	350.000,00	0,00	0,00	0,00	350.000,00	*EXCAPIT1:00450/00*	
		451 RITENUTE D'ACCONTO IRPEF COD.1045 AI SENSI ART.28	0,00	25.000,00	0,00	0,00	0,00	25.000,00	*EXCAPIT1:00451/00*	
		452 RITENUTE IRPEF COD.1052	0,00	50.000,00	0,00	0,00	0,00	50.000,00	*EXCAPIT1:00452/00*	
		453 RITENUTE IRPEF CODICI VARI	0,00	30.000,00	0,00	0,00	0,00	30.000,00	*EXCAPIT1:00453/00*	
		Totale Risorsa 0000	152.051,72	715.000,00	0,00	0,00	0,00	715.000,00		
		Totale Categoria 02	152.051,72	715.000,00	0,00	0,00	0,00	715.000,00		
		CATEGORIA 04 DEPOSITI CAUZIONALI								
6.04.0000		RISORSA 0000 DEPOSITI CAUZIONALI								
		470 DEPOSITI CAUZIONALI	0,00	10.000,00	0,00	0,00	0,00	10.000,00	*EXCAPIT1:00470/00*	
		Totale Risorsa 0000	0,00	10.000,00	0,00	0,00	0,00	10.000,00		
		Totale Categoria 04	0,00	10.000,00	0,00	0,00	0,00	10.000,00		
		CATEGORIA 05 RIMBORSO SPESE PER SERVIZI PERCONTO DI TERZI								

Codice e numero	RISORSA Denominazione	Accertamenti ultimo esercizio chiuso	Previsioni definitive esercizio in corso	PREVISIONI DI COMPETENZA			Annotazioni
				VARIAZIONI		SOMME RISULTANTI	
				in aumento	in diminuzione		
1	2	3	4	5	6	7	8
6.05.0000	RISORSA 0000 RIMBORSO SPESE PER SERVIZI PER CONTO DI TERZI						
496	RISCOSSIONE DI CONTRIBUTI DA DEPOSITARE IN CONTO VINCOLATO PER IL PAGAMENTO DI ASSEGNO DI ANZIANITA' AL PERSONALE DIPENDENTE	0,00	0,00	0,00	0,00	0,00	**EXCAPIT1:00466/00*
497	PRELIEVO DAL FONDO VINCOLATO PER PAGAMENTO ASSEGNO DI ANZIANITA' AL PERSONALE DIPENDENTE	0,00	0,00	0,00	0,00	0,00	**EXCAPIT1:00487/00*
	Totale Risorsa 0000	0,00	0,00	0,00	0,00	0,00	
	Totale Categoria 05	0,00	0,00	0,00	0,00	0,00	
	Totale Titolo 06	152.051,72	725.000,00	0,00	0,00	725.000,00	
TOTALE	C. Resp.00 DA DEFINIRE	152.051,72	725.000,00	0,00	0,00	725.000,00	

Codice e numero	RISORSA Denominazione	Accertamenti ultimo esercizio chiuso	Previsioni definitive esercizio in corso	PREVISIONI DI COMPETENZA			Annotazioni
				VARIAZIONI		SOMME RISULTANTI	
				in aumento	in diminuzione		
1	2	3	4	5	6	7	8
	TITOLO 02 ENTRATE DERIVANTI DA CONTRIBU-TI/TRASFERIM. CORRENTI DELLO STATO,DELLA REGIONE E DI ALTRIENTI PUBBL.ANCHE IN RAPPORTO AFUNZIONI DELEGATE DA REGIONE						
	CATEGORIA 03 CONTRIBUTI E TRASFERIMENTI CORRENTI DALLA REGIONE PER FUNZIONI DELEGATE						
2.03.0070	RISORSA 0070 Contributi e trasferimenti reg.li per funzioni delegate						
	78 /3 TRASFERIMENTO REGIONALE PER SERVIZIO VIGILANZA VENATORIA VEDI CAP.2259	195.871,93	153.330,38	46.669,62	0,00	200.000,00	*EXCAPIT1:00078/03*
	Totale Risorsa 0070	195.871,93	153.330,38	46.669,62	0,00	200.000,00	
	Totale Categoria 03	195.871,93	153.330,38	46.669,62	0,00	200.000,00	
	Totale Titolo 02	195.871,93	153.330,38	46.669,62	0,00	200.000,00	

Codice e numero	RISORSA		Accertamenti ultimo esercizio chiuso	Previsioni definitive esercizio in corso	PREVISIONI DI COMPETENZA			Annotazioni		
	Denominazione	2			3	4	VARIAZIONI		SOMME RISULTANTI	
							5			6
1		03 ENTRATE EXTRATRIBUTARIE						8		
		CATEGORIA 01 PROVENTI DEI SERVIZI PUBBLICI								
3.01.0090		RISORSA 0090 Proventi dei vari servizi								
	91	DIRITTI PARTECIPAZIONE ESAMI ACCESSO PROFESSIONE AUTOTRASPORTATORE (CAP.974/2)	5.900,00	14.000,00	0,00	0,00	14.000,00	*EXCAPIT1:00091/00*		
	93	AMMENDE E OBLAZIONI PER CONTRAVVENZIONI ALLE NORME SULLA CIRCOLAZIONE STRADALE (COLL. CAPP.974/3-974/4-2021/2)	60.166,40	170.000,00	0,00	0,00	170.000,00	*EXCAPIT1:00093/00*		
	93 /1	AMMENDE E OBLAZIONI PER CONTRAVVENZIONI ALLE NORME SULLA CIRCOLAZIONE STRADALE RUOLI SUPPLEMENTIVI ANNI PRECED.	351.167,36	120.000,00	0,00	0,00	120.000,00	*EXCAPIT1:00093/01*		
	93 /2	PROVENTI SANZIONI AMMIN.VE PER VIOLAZIONI LIMITI VELOCITA' EX ART.142 CDS INTERA SPETTANZA DELLA PROVINCIA	0,00	500,00	0,00	0,00	500,00	*EXCAPIT1:00093/02*		
	93 /3	PROVENTI SANZIONI AMMIN.VE PER VIOLAZIONI LIMITI VELOCITA' EX ART.142 CDS ACCERT. SU STRADE NON DI COMPETENZA PROVINCIA	0,00	500,00	0,00	0,00	500,00	*EXCAPIT1:00093/03*		
	93 /4	PROVENTI SANZIONI AMMIN.VE PER VIOLAZIONI LIMITI VELOCITA' EX ART.142 CDS ACCERT. DA ALTRI ENTI SU STRADE DI COMPETENZA DELLA PROVINCIA	0,00	1.000,00	0,00	0,00	1.000,00	*EXCAPIT1:00093/04*		
		Totale Risorsa 0090	417.233,76	306.000,00	0,00	0,00	306.000,00			
		Totale Categoria 01	417.233,76	306.000,00	0,00	0,00	306.000,00			
		CATEGORIA 05 PROVENTI DIVERSI								
3.05.0180		RISORSA 0180 Proventi diversi per gestione personale								
	180	QUOTA RIVALSA INPS SU PENSIONE CPDEL AD ONERE RIPARTITO	0,00	0,00	0,00	0,00	0,00	*EXCAPIT1:00180/00*		
	182	INTROITI E RIMBORSI A CARICO DEL PERSONALE SU RETRIBUZIONI	23.359,54	30.000,00	0,00	0,00	30.000,00	*EXCAPIT1:00182/00*		
		Totale Risorsa 0180	23.359,54	30.000,00	0,00	0,00	30.000,00			
3.05.0188		RISORSA 0188 Proventi vari								

Codice e numero	RISORSA Denominazione	Accertamenti ultimo esercizio chiuso	Previsioni definitive esercizio in corso	PREVISIONI DI COMPETENZA			Annotazioni
				VARIAZIONI		SOMME RISULTANTI	
				in aumento	in diminuzione		
1	2	3	4	5	6	7	8
	194 RISCOSSIONE DIRITTI PARTECIPAZIONE CONCORSI VARI	0,00	0,00	0,00	0,00	0,00	*EXCAPIT.1.00194/00*
	Totale Risorsa 0188	0,00	0,00	0,00	0,00	0,00	
	Totale Categoria 05	23.359,54	30.000,00	0,00	0,00	30.000,00	
	Totale Titolo 03	440.593,30	336.000,00	0,00	0,00	336.000,00	

Codice e numero	RISORSA		Accertamenti ultimo esercizio chiuso	Previsioni definitive esercizio in corso	PREVISIONI DI COMPETENZA			Annotazioni
	Denominazione				VARIAZIONI		SOMME RISULTANTI	
					in aumento	in diminuzione		
1	2	3	4	5	6	7	8	
	TITOLO 06	ENTRATE DA SERVIZI PER CONTO DI TERZI						
	CATEGORIA 01	RITENUTE PREVIDENZIALI E ASSI-STENZIALI AL PERSONALE						
6.01.0000	RISORSA 0000	RITENUTE PREVIDENZIALI E ASSISTENZIALI AL PERSONALE						
	430	RITENUTE EX CPDEL	1.091.412,69	1.300.000,00	0,00	0,00	1.300.000,00	*EXCAPIT1:00430/00*
	431	RITENUTE INADEL ASSISTENZIALE	0,00	0,00	0,00	0,00	0,00	*EXCAPIT1:00431/00*
	434	RITENUTE INADEL PREVIDENZIALE	134.444,20	350.000,00	0,00	0,00	350.000,00	*EXCAPIT1:00434/00*
	435	RITENUTE ASSEGNO DI ANZIANITA'	0,00	0,00	0,00	0,00	0,00	*EXCAPIT1:00435/00*
		Totale Risorsa 0000	1.225.856,89	1.650.000,00	0,00	0,00	1.650.000,00	
		Totale Categoria 01	1.225.856,89	1.650.000,00	0,00	0,00	1.650.000,00	
	CATEGORIA 02	RITENUTE ERARIALI						
6.02.0000	RISORSA 0000	RITENUTE ERARIALI						
	441	RITENUTE IRPEF COD.100 E PERSONALE AMMINISTRATIVE E COLLABORATORI	2.287.528,81	3.200.000,00	0,00	0,00	3.200.000,00	*EXCAPIT1:00441/00*
		Totale Risorsa 0000	2.287.528,81	3.200.000,00	0,00	0,00	3.200.000,00	
		Totale Categoria 02	2.287.528,81	3.200.000,00	0,00	0,00	3.200.000,00	
	CATEGORIA 03	ALTRE RITENUTE AL PERSONALE PER CONTO DI TERZI						
6.03.0000	RISORSA 0000	ALTRE RITENUTE AL PERSONALE PER CONTO DI TERZI						
	460	RITENUTE SINDACALI	15.393,68	30.000,00	0,00	0,00	30.000,00	*EXCAPIT1:00460/00*
	461	RITENUTE AL PERSONALE PER RISCATTI CPDEL	36.594,29	40.500,00	0,00	0,00	40.500,00	*EXCAPIT1:00461/00*
	462	RISCATTI INADEL	315,00	20.000,00	0,00	0,00	20.000,00	*EXCAPIT1:00462/00*
	463	RITENUTE VARIE AL PERSONALE PER CONTO TERZI	828.722,31	880.000,00	0,00	40.000,00	840.000,00	*EXCAPIT1:00463/00*
		Totale Risorsa 0000	881.025,28	970.500,00	0,00	40.000,00	930.500,00	

RISORSA		Accertamenti ultimo esercizio chiuso	Previsioni definitive esercizio in corso	PREVISIONI DI COMPETENZA			Annotazioni
Codice e numero	Denominazione			VARIAZIONI		SOMME RISULTANTI	
				in aumento	in diminuzione		
1	2	3	4	5	6	7	8
	Totale Categoria 03	881.025,28	970.500,00	0,00	40.000,00	930.500,00	
	Totale Titolo 06	4.394.410,98	5.820.500,00	0,00	40.000,00	5.780.500,00	
TOTALE	C.Resp.01 POLIZIA PROV.LE E RR.UU.	5.030.876,21	6.309.830,38	46.669,62	40.000,00	6.316.500,00	

Codice e numero	RISORSA		Accertamenti ultimo esercizio chiuso	Previsioni definitive esercizio in corso	PREVISIONI DI COMPETENZA			Annotazioni		
	Denominazione	2			3	4	VARIAZIONI		SOMME RISULTANTI	
							5			6
1		03 ENTRATE EXTRATRIBUTARIE						8		
		CATEGORIA 01 PROVENTI DEI SERVIZI PUBBLICI								
3.01.0090		RISORSA 0090 Proventi dei vari servizi								
	94	AMMINDE, OBLAZIONI PER CONTRAVVENZIONI ALLE NORME PER LA TUTELA DELLE AREE PUBBLICHE, CACCIA, PESCA E AMBIENTE	24.866,31	30.000,00	0,00	0,00	30.000,00	*EXCAPIT1:00094/00*		
	94 /1	SANZIONI AMM.NE IN MATERIA AMBIENTALE AA.PP.	0,00	0,00	0,00	0,00	0,00	*EXCAPIT1:00094/01*		
		Totale Risorsa 0090	24.866,31	30.000,00	0,00	0,00	30.000,00			
		Totale Categoria 01	24.866,31	30.000,00	0,00	0,00	30.000,00			
3.02.0100		CATEGORIA 02 PROVENTI DEI BENI DELL'ENTE								
	RISORSA 0100	Proventi reali dei beni dell'Ente								
	100	FITTI REALI DEI FABBRICATI CEDUTI IN LOCAZIONE	658.601,21	626.366,00	0,00	30.000,00	596.366,00	*EXCAPIT1:00100/00*		
	101	RISCOSSIONE FITTI ARRETRATI PER RISOLUZIONE CONTRATTO CON MINISTERO INTERNI	0,00	0,00	0,00	0,00	0,00	*EXCAPIT1:00101/00*		
		Totale Risorsa 0100	658.601,21	626.366,00	0,00	30.000,00	596.366,00			
		Totale Categoria 02	658.601,21	626.366,00	0,00	30.000,00	596.366,00			
3.05.0188		CATEGORIA 05 PROVENTI DIVERSI								
	RISORSA 0188	Proventi vari								
	189 /2	PROVENTI PER RECUPERO ONERI PER SPESE LEGALI CARICO TERZI	78.578,33	100.000,00	0,00	0,00	100.000,00	*EXCAPIT1:00189/02*		
	189 /4	RECUPERO CONTRIBUTI ARTIGIANI A SEGUITO CARTOLARIZZAZIONE DELIBERA 406 DEL 29/06/2005	0,00	0,00	0,00	0,00	0,00	*EXCAPIT1:00189/04*		
		Totale Risorsa 0188	78.578,33	100.000,00	0,00	0,00	100.000,00			
		Totale Categoria 05	78.578,33	100.000,00	0,00	0,00	100.000,00			
		Totale Titolo 03	762.045,85	756.366,00	0,00	30.000,00	726.366,00			
TOTALE		C. Resp.02 SETTORE LEGALE	762.045,85	756.366,00	0,00	30.000,00	726.366,00			

Codice e numero	RISORSA		Accertamenti ultimo esercizio chiuso	Previsioni definitive esercizio in corso	PREVISIONI DI COMPETENZA			Annotazioni		
	Denominazione	2			3	4	VARIAZIONI		SOMME RISULTANTI	
							5			6
1		01 ENTRATE TRIBUTARIE						8		
		CATEGORIA 01 IMPOSTE								
1.01.0010		RISORSA 0010 Addizionale all'imposta sul consumo di energia elettrica								
	10	ADDITIONALE SULL'IMPOSTA SUL CONSUMO DI ENERGIA ELETTRICA	0,00	0,00	0,00	0,00	0,00	*EXCAPIT1:00010/00*		
	10 /1	CONGUAGLIO ADDIZIONALE ENERGIA ELETTRICA ANNO 2012	0,00	0,00	0,00	0,00	0,00	*EXCAPIT1:00010/00*		
		Totale Risorsa 0010	0,00	0,00	0,00	0,00	0,00			
1.01.0012		RISORSA 0012 Imposta provinciale sulla trascrizione dei veicoli								
	12	IMPOSTA PROV.LE TRASCRIZIONE DEI VEICOLI	5.658.893,83	5.700.000,00	0,00	0,00	5.700.000,00	*EXCAPIT1:00012/00*		
		Totale Risorsa 0012	5.658.893,83	5.700.000,00	0,00	0,00	5.700.000,00			
1.01.0014		RISORSA 0014 Imposta prov.le assicurazioni R.C.A.								
	14	IMPOSTA PROVINCIALE SU ASSICURAZIONI R.C.A.	12.558.839,95	12.500.000,00	500.000,00	0,00	13.000.000,00	*EXCAPIT1:00014/00*		
		Totale Risorsa 0014	12.558.839,95	12.500.000,00	500.000,00	0,00	13.000.000,00			
1.01.0019		RISORSA 0019 Imposta prov.le sulla tassa comunale per lo smaltimento di rifiuti solidi urbani								
	19	IMPOSTA PROV.LE SULLA TASSA COMUNALE PER LO SMALTIMENTO DEI RIFIUTI SOLIDI URBANI	830.000,00	800.000,00	0,00	0,00	800.000,00	*EXCAPIT1:00019/00*		
	19 /1	IMPOSTA PROV.LE SULLA TASSA COMUNALE PER LO SMALTIMENTO DEI RIFIUTI SOLIDI,URBANIRECUPERO ANNI PRECEDENTI	145.245,13	750.000,00	0,00	750.000,00	0,00	*EXCAPIT1:00019/01*		
		Totale Risorsa 0019	975.245,13	1.550.000,00	0,00	750.000,00	800.000,00			
		Totale Categoria 01	19.192.978,91	19.750.000,00	500.000,00	750.000,00	19.500.000,00			
		Totale Titolo 01	19.192.978,91	19.750.000,00	500.000,00	750.000,00	19.500.000,00			

Codice e numero	RISORSA		Accertamenti ultimo esercizio chiuso	Previsioni definitive esercizio in corso	PREVISIONI DI COMPETENZA			Annotazioni
	Denominazione	2			VARIAZIONI		SOMME RISULTANTI	
					in aumento	in diminuzione		
1		3	4	5	6	7	8	
	TITOLO 02 ENTRATE DERIVANTI DA CONTRIBUTI-TI/TRASFERIMENTI CORRENTI DELLO STATO, DELLA REGIONE E DI ALTRI ENTI PUBBLICI, ANCHE IN RAPPORTO A FUNZIONI DELEGATE DA REGIONE							
	CATEGORIA 01 CONTRIBUTI E TRASFERIMENTI CORRENTI DALLO STATO							
2.01.0030	RISORSA 0030 Trasferimenti correnti dello Stato							
	30 TRASFERIMENTO ORDINARIO STATO	0,00	0,00	0,00	0,00	0,00	*EXCAPIT1:00030/00*	
	30 /1 TRASFERIMENTO ORDINARIO STATO A SALDO ESERCIZI 1999/2000	0,00	0,00	0,00	0,00	0,00	*EXCAPIT1:00030/01*	
	31 TRASFERIMENTO FONDO CONSOLIDATO	0,00	0,00	0,00	0,00	0,00	*EXCAPIT1:00031/00*	
	32 TRASFERIMENTO PER PEREQUAZIONE SQUILIBRI FISCALITA'	0,00	0,00	0,00	0,00	0,00	*EXCAPIT1:00032/00*	
	33 /1 ALTRI CONTRIBUTI GENERALI DELLO STATO	136.492,19	17.521,62	118.652,00	0,00	136.173,62	*EXCAPIT1:00033/01*	
	Totale Risorsa 0030	136.492,19	17.521,62	118.652,00	0,00	136.173,62		
2.01.0035	RISORSA 0035 Contributi correnti statali							
	40 CONTRIBUTO PER ONERI AMMORTAMENTO MUTUI	0,00	0,00	0,00	0,00	0,00	*EXCAPIT1:00040/00*	
	40 /1 TRASFERIMENTO DELLO STATO PER RIDUZIONE DEBITO	0,00	0,00	0,00	0,00	0,00	*EXCAPIT1:00040/01*	
	40 /2 CONTRIBUTO DELLO STATO AI SENSI ART.8, COMMA 13-TER, D.L. 78/2015	0,00	0,00	0,00	0,00	0,00		
	40 /3 CONTRIBUTO STATO AI SENSI ART.8, COMMA 13-QUATER, D.L. 78/2015	0,00	0,00	0,00	0,00	0,00		
	Totale Risorsa 0035	0,00	0,00	0,00	0,00	0,00		
	Totale Categoria 01	136.492,19	17.521,62	118.652,00	0,00	136.173,62		
2.02.0060	CATEGORIA 02 CONTRIBUTI E TRASFERIMENTI CORRENTI DALLA REGIONE							
	RISORSA 0060 Trasferimenti correnti dalla Regione Siciliana							
	57 TRASFERIMENTO REGIONALE PER GETTITO ADDIZIONALE ENERGIA ELETTRICA	4.178.797,26	4.204.481,19	0,00	25.630,19	4.178.851,00	*EXCAPIT1:00057/00*	

Codice e numero	RISORSA		Accertamenti ultimo esercizio chiuso	Previsioni definitive esercizio in corso	PREVISIONI DI COMPETENZA			Annotazioni
	Denominazione	2			VARIAZIONI		SOMME RISULTANTI	
					in aumento	in diminuzione		
1		3	4	5	6	7	8	
60	TRASFERIMENTO REGIONALE PER FUNZIONI TRASFERITE	3.778.568,00	4.215.536,80	0,00	736.968,80	3.478.568,00	*EXCAPIT1:00060/00*	
60 /1	TRASFERIMENTO REGIONALE A SALDO ANNI PRECEDENTI (2012)	531.376,72	0,00	0,00	0,00	0,00	*EXCAPIT1:00060/01*	
62	TRASFERIMENTO REGIONALE FUNZIONAM.TO LICEO LINGUISTICO	0,00	0,00	0,00	0,00	0,00	*EXCAPIT1:00062/00*	
63	TRASFERIMENTO REGIONALE SALDO FUNZIONAMENTO A.A.P.I.T.	0,00	0,00	0,00	0,00	0,00	*EXCAPIT1:00063/00*	
	Totale Risorsa 0060	8.488.741,98	8.420.017,99	0,00	762.598,99	7.657.419,00		
	Totale Categoria 02	8.488.741,98	8.420.017,99	0,00	762.598,99	7.657.419,00		
	CATEGORIA 03 CONTRIBUTI E TRASFERIMENTI CORRENTI DALLA REGIONE PER FUNZIONI DELEGATE							
2.03.0070	RISORSA 0070 Contributi e trasferimenti reg.li per funzioni delegate							
72	TRASFERIMENTO REGIONALE PER SERVIZIO ASSISTENZA IGIENICO-PERSONALE ALUNNI DISABILI	0,00	202.208,61	0,00	202.208,61	0,00		
	Totale Risorsa 0070	0,00	202.208,61	0,00	202.208,61	0,00		
	Totale Categoria 03	0,00	202.208,61	0,00	202.208,61	0,00		
	Totale Titolo 02	8.625.234,17	8.639.748,22	118.652,00	964.807,60	7.793.592,62		

Codice e numero	RISORSA		Accertamenti ultimo esercizio chiuso	Previsioni definitive esercizio in corso	PREVISIONI DI COMPETENZA			Annotazioni		
	Denominazione	2			3	4	VARIAZIONI		SOMME RISULTANTI	
							5			6
1		TITOLO 03 ENTRATE EXTRATRIBUTARIE						8		
		CATEGORIA 03 INTERESSI SU ANTICIPAZIONI E CREDITI								
3.03.0120		RISORSA 0120 Interessi a vario titolo								
		120 INTERESSI ATTIVI DALLA CASSA DEPOSITIE PRESTITI PER RITARDATA SOMMINISTRAZIONE MUTUI	26.343,62	30.000,00	0,00	0,00	30.000,00	*EXCAPIT1:00120/00*		
		122 INTERESSI ATTIVI DAL SETTORE PUBBLICO	3.505,33	5.000,00	0,00	0,00	5.000,00	*EXCAPIT1:00122/00*		
		124 INTERESSI ATTIVI VARI	0,00	1.000,00	0,00	0,00	1.000,00	*EXCAPIT1:00124/00*		
		Totale Risorsa 0120	29.848,95	36.000,00	0,00	0,00	36.000,00			
		Totale Categoria 03	29.848,95	36.000,00	0,00	0,00	36.000,00			
		CATEGORIA 05 PROVENTI DIVERSI								
3.05.0188		RISORSA 0188 Proventi vari								
		190 COMPENSO PER IL SERVIZIO DI TESORERIA	0,00	0,00	0,00	0,00	0,00	*EXCAPIT1:00180/00*		
		192 INTROITI RIMBORSI E RECUPERI DIVERSI	251.004,13	150.000,00	0,00	0,00	150.000,00	*EXCAPIT1:00182/00*		
		192 /1 INTROITI PER SPESE SOSTENUTE PER CONTO ATO IDRICO	0,00	0,00	0,00	0,00	0,00	*EXCAPIT1:00192/01*		
		195 RIMBORSI PER SPESE DI PERSONALE (COMANDO, DISTACCO, CONVENZIONI, ETC..)	0,00	0,00	0,00	0,00	0,00			
		Totale Risorsa 0188	251.004,13	150.000,00	0,00	0,00	150.000,00			
		Totale Categoria 05	251.004,13	150.000,00	0,00	0,00	150.000,00			
		Totale Titolo 03	280.853,08	186.000,00	0,00	0,00	186.000,00			

Codice e numero	RISORSA Denominazione	Accertamenti ultimo esercizio chiuso	Previsioni definitive esercizio in corso	PREVISIONI DI COMPETENZA			Annotazioni
				VARIAZIONI		SOMME RISULTANTI	
				in aumento	in diminuzione		
1	2	3	4	5	6	7	8
	TITOLO 04 ENTRATE DERIVANTI DA ALIENA- ZIONI, DA TRASFERIMENTI DI CAPITALE E DA RISCOSSIONI DI CREDITI						
	CATEGORIA 03 TRASFERIMENTI DI CAPITALE DALLA REGIONE						
4.03.0370	RISORSA 0370 Trasferimenti in c/capitale a carico Regione						
	371 TRASFERIMENTO REGIONALE PER I SERVIZI DI CUI ALLA L.R.9/86	0,00	185.191,00	114.809,00	0,00	300.000,00	*EXCAPIT1.00371/00*
	Totale Risorsa 0370	0,00	185.191,00	114.809,00	0,00	300.000,00	
	Totale Categoria 03	0,00	185.191,00	114.809,00	0,00	300.000,00	
	Totale Titolo 04	0,00	185.191,00	114.809,00	0,00	300.000,00	

Codice e numero	RISORSA		Accertamenti ultimo esercizio chiuso	Previsioni definitive esercizio in corso	PREVISIONI DI COMPETENZA			Annotazioni		
	Denominazione	2			3	4	VARIAZIONI		SOMME RISULTANTI	
							5			6
1								8		
	TITOLO	05 ENTRATE DERIVANTI DA ACCENSIO-NE DI PRESTITI								
	CATEGORIA	01 ANTICIPAZIONI DI CASSA								
5.01.0380	RISORSA	0380 ANTICIPAZIONE DI CASSA								
	380	ANTICIPAZIONE DI CASSA	1.684.809,39	8.832.528,00	0,00	0,00	8.832.528,00	*EXCAPIT1:00380/00*		
		Totale Risorsa 0380	1.684.809,39	8.832.528,00	0,00	0,00	8.832.528,00			
		Totale Categoria 01	1.684.809,39	8.832.528,00	0,00	0,00	8.832.528,00			
	CATEGORIA	02 FINANZIAMENTI A BREVE TERMINE								
5.02.0390	RISORSA	0390 Fondo di rotazione								
	390	FONDO DI ROTAZIONE PER GLI EFFETTI DI CUI ART.3 L.R.4/96	0,00	0,00	0,00	0,00	0,00	*EXCAPIT1:00390/00*		
	392	FONDO ROTATIVO CASSA DD.PP. PER PROGETTUALITA'	0,00	500.000,00	0,00	0,00	500.000,00	*EXCAPIT1:00392/00*		
		Totale Risorsa 0390	0,00	500.000,00	0,00	0,00	500.000,00			
		Totale Categoria 02	0,00	500.000,00	0,00	0,00	500.000,00			
	CATEGORIA	03 ASSUNZIONE DI MUTUI E PRESTITI								
5.03.0440	RISORSA	0440 Accensione mutui CASSA DD.PP.								
	400	RISCOSSIONE DI CAPITALI PER MUTUI PER INVESTIMENTI CONCES= SI DALLA CASSA DD.PP.	0,00	0,00	0,00	0,00	0,00	*EXCAPIT1:00400/00*		
		Totale Risorsa 0440	0,00	0,00	0,00	0,00	0,00			
		Totale Categoria 03	0,00	0,00	0,00	0,00	0,00			
		Totale Titolo 05	1.684.809,39	9.332.528,00	0,00	0,00	9.332.528,00			

Codice e numero	RISORSA		Accertamenti ultimo esercizio chiuso	Previsioni definitive esercizio in corso	PREVISIONI DI COMPETENZA			Annotazioni
	Denominazione				VARIAZIONI		SOMME RISULTANTI	
					in aumento	in diminuzione		
1	2	3	4	5	6	7	8	
	TITOLO 06	ENTRATE DA SERVIZI PER CONTO DI TERZI						
	CATEGORIA 01	RITENUTE PREVIDENZIALI E ASSI-STENZIALI AL PERSONALE						
6.01.0000	RISORSA 0000	RITENUTE PREVIDENZIALI E ASSISTENZIALI AL PERSONALE						
	433	RITENUTE INPS	3.442,08	20.000,00	0,00	0,00	20.000,00	*EXCAPIT1:00433/00*
		Totale Risorsa 0000	3.442,08	20.000,00	0,00	0,00	20.000,00	
		Totale Categoria 01						
	CATEGORIA 02	RITENUTE ERARIALI						
6.02.0000	RISORSA 0000	RITENUTE ERARIALI						
	442	RITENUTE IRPEF COD.1002	2.035,01	300.000,00	0,00	0,00	300.000,00	*EXCAPIT1:00442/00*
	443	RITENUTE IRPEF COD. 1017	0,00	100.000,00	0,00	0,00	100.000,00	*EXCAPIT1:00443/00*
	444	RITENUTE IVA 22% COD.IS22	0,00	0,00	300.000,00	0,00	300.000,00	*EXCAPIT1:00444/00*
	444 /1	RITENUTE IVA 4% COD.IS04	0,00	0,00	0,00	0,00	0,00	*EXCAPIT1:00444/00*
	444 /2	RITENUTE IVA 10% COD.IS10	0,00	0,00	0,00	0,00	0,00	*EXCAPIT1:00444/00*
		Totale Risorsa 0000	2.035,01	400.000,00	300.000,00	0,00	700.000,00	
		Totale Categoria 02	2.035,01	400.000,00	300.000,00	0,00	700.000,00	
	CATEGORIA 05	RIMBORSO SPESE PER SERVIZI PER CONTO DI TERZI						
6.05.0000	RISORSA 0000	RIMBORSO SPESE PER SERVIZI PER CONTO DI TERZI						
	490	RISCOSSIONE PER SERVIZI PER CONTO TERZI	831.254,05	1.500.000,00	0,00	0,00	1.500.000,00	*EXCAPIT1:00490/00*
	490 /1	RISCOSSIONE PER FONDO PROGETTAZIONE E INNOVAZIONE RISORSE FINANZIARIE AI SENSI ART. 93 C.7-BIS, TER. QUATER D.LGS 163/2006	0,00	0,00	0,00	0,00	0,00	*EXCAPIT1:00490/00*
	491	RISCOSSIONE DAI COMUNI 92% PER FUNZIONAMENTO ATO IDRICO	155.000,00	185.840,00	0,00	0,00	185.840,00	*EXCAPIT1:00491/00*
	494	MANCATA ESECUZIONE DI PAGAMENTI EFFETTUATI MEDIANTE COMMUNICAZIONE	0,00	50.000,00	0,00	0,00	50.000,00	*EXCAPIT1:00494/00*

Codice e numero	RISORSA		Accertamenti ultimo esercizio chiuso	Previsioni definitive esercizio in corso	PREVISIONI DI COMPETENZA			Annotazioni		
	Denominazione	2			3	4	VARIAZIONI		SOMME RISULTANTI	
							5			6
1	495	RISCOSSIONE DI SOMME PER CONTO DELLO STATO E DELLA REGIONE	150.303,63	1.000.000,00	0,00	0,00	1.000.000,00	8		
		Totale Risorsa 0000	1.136.557,68	2.735.840,00	0,00	0,00	2.735.840,00			
		Totale Categoria 05	1.136.557,68	2.735.840,00	0,00	0,00	2.735.840,00			
	CATEGORIA 06	RIMBORSO DI ANTICIPAZIONE DI FONDI PER IL SERVIZIO ECONOMATO								
6.06.0000	RISORSA 0000	RIMBORSO DI ANTICIPAZIONE DI FONDI PER IL SERVIZIO ECONOMATO								
	500	RISCOSSIONE DI ANTICIPAZIONI CONCESSE ALL'ECONOMO	88.043,07	500.000,00	0,00	0,00	500.000,00	*EXCAPIT1.00500/00*		
		Totale Risorsa 0000	88.043,07	500.000,00	0,00	0,00	500.000,00			
		Totale Categoria 06	88.043,07	500.000,00	0,00	0,00	500.000,00			
	CATEGORIA 07	DEPOSITI PER SPESE CONTRATTUALI								
6.07.0000	RISORSA 0000	DEPOSITI PER SPESE CONTRATTUALI								
	520	RISCOSSIONE DI SOMME PER SPESE CONTRATTUALI	5.500,00	300.000,00	0,00	0,00	300.000,00	*EXCAPIT1.00520/00*		
	521	RISCOSSIONE SOMME PER DEPOSITI CONTRATTUALI PER FORNITURE DI BENI E SERVIZI	19.924,80	200.000,00	0,00	0,00	200.000,00	*EXCAPIT1.00521/00*		
	530	DESTINAZIONE INCASSI VINCOLATI A SPESE CORRENTI AI SENSI DELL'ART. 195 DEL TUEL	0,00	0,00	0,00	0,00	0,00			
	540	REINTEGRO INCASSI VINCOLATI AI SENSI DELL'ART.195 DEL TUEL	0,00	0,00	0,00	0,00	0,00			
		Totale Risorsa 0000	25.424,80	500.000,00	0,00	0,00	500.000,00			
		Totale Categoria 07	25.424,80	500.000,00	0,00	0,00	500.000,00			
		Totale Titolo 06	1.255.502,64	4.155.840,00	300.000,00	0,00	4.455.840,00			
TOTALE	C.Resp.03 SERVIZI FINANZIARI		31.039.378,19	42.249.307,22	1.033.461,00	1.714.807,60	41.567.960,62			

Codice e numero	RISORSA Denominazione	Accertamenti ultimo esercizio chiuso	Previsioni definitive esercizio in corso	PREVISIONI DI COMPETENZA			Annotazioni
				VARIAZIONI		SOMME RISULTANTI	
				in aumento	in diminuzione		
1	2	3	4	5	6	7	8
	TITOLO 01 ENTRATE TRIBUTARIE						
	CATEGORIA 03 TRIBUTI SPECIALI ED ALTRE ENTRATE TRIBUTARIE PROPRIE						
1.03.0025	RISORSA 0025 Imposta regle att.produttive						
	25 TRASFERIMENTO REGIONALE PER IRAP	0,00	0,00	0,00	0,00	0,00	*EXCAPIT1:00025/00*
	Totale Risorsa 0025	0,00	0,00	0,00	0,00	0,00	
	Totale Categoria 03	0,00	0,00	0,00	0,00	0,00	
	Totale Titolo 01	0,00	0,00	0,00	0,00	0,00	

Codice e numero	RISORSA Denominazione	Accertamenti ultimo esercizio chiuso	Previsioni definitive esercizio in corso	PREVISIONI DI COMPETENZA			Annotazioni
				VARIAZIONI		SOMME RISULTANTI	
				in aumento	in diminuzione		
1	2	3	4	5	6	7	8
	TITOLO 02 ENTRATE DERIVANTI DA CONTRIBU-TI/TRASFERIM. CORRENTI DELLO STATO,DELLA REGIONE E DI ALTRI ENTI PUBBL.ANCHE IN RAPPORTO AFUNZIONI DELEGATE DA REGIONE						
	CATEGORIA 01 CONTRIBUTI E TRASFERIMENTI CORRENTI DALLLO STATO						
2.01.0035	RISORSA 0035 Contributi correnti statali						
	46 /1 TRASFERIMENTO PER I RIFUGIATI E RICHIEDENTI ASILO PROGETTO BISCARI	0,00	191.600,00	0,00	0,00	191.600,00	*EXCAPIT1:00046/01*
	46 /2 TRASFERIMENTO FONDI PER PROGETTO TRAZZERE	0,00	0,00	0,00	0,00	0,00	*EXCAPIT1:00046/02*
	Totale Risorsa 0035	0,00	191.600,00	0,00	0,00	191.600,00	
	Totale Categoria 01						
	CATEGORIA 02 CONTRIBUTI E TRASFERIMENTI CORRENTI DALLA REGIONE						
2.02.0065	RISORSA 0065 Contributi correnti regionali						
	68 TRASFERIMENTO REG.LE PER PROGETTO "ROMPETE LE RIGHE" VEDI CAP.2408	0,00	0,00	0,00	0,00	0,00	*EXCAPIT1:00068/00*
	Totale Risorsa 0065	0,00	0,00	0,00	0,00	0,00	
	Totale Categoria 02						
	CATEGORIA 04 CONTRIBUTI E TRASFERIMENTI CORRENTI DA ORGANISMI COMUNI- TARI E INTERNAZIONALI						
2.04.0075	RISORSA 0075 Trasferimenti correnti da organismi comunitari						
	80 /8 PROGETTO CESIS S.T.O.P. CAP. 2392/3	0,00	0,00	0,00	0,00	0,00	*EXCAPIT1:00080/08*
	Totale Risorsa 0075	0,00	0,00	0,00	0,00	0,00	
	Totale Categoria 04						

Codice e numero	RISORSA Denominazione	Accertamenti ultimo esercizio chiuso	Previsioni definitive esercizio in corso	PREVISIONI DI COMPETENZA			Annotazioni
				VARIAZIONI		SOMME RISULTANTI	
				in aumento	in diminuzione		
1	2	3	4	5	6	7	8
	CATEGORIA 05 CONTRIBUTI E TRASFERIMENTI CORRENTI DA ALTRI ENTI DEL SETTORE PUBBLICO						
2.05.0080	Trasferimenti correnti da altri enti settore pubblico						
	88 TRASFERIMENTO DALL'ANCI PROGRAMMA FAL-FONDO DI ACCOMPA GNAMENTO ALL'INTEGRAZIONE ANNUALITA' 2012	0,00	0,00	0,00	0,00	0,00	*EXCAPIT1:00088/00*
	Totale Risorsa 0080	0,00	0,00	0,00	0,00	0,00	
	Totale Categoria 05	0,00	0,00	0,00	0,00	0,00	
	Totale Titolo 02	0,00	191.600,00	0,00	0,00	191.600,00	

Codice e numero	RISORSA Denominazione	Accertamenti ultimo esercizio chiuso	Previsioni definitive esercizio in corso	PREVISIONI DI COMPETENZA			Annotazioni
				VARIAZIONI		SOMME RISULTANTI	
				in aumento	in diminuzione		
1	2	3	4	5	6	7	8
	TITOLO 03 ENTRATE EXTRATRIBUTARIE						
	CATEGORIA 05 PROVENTI DIVERSI						
3.05.0188	RISORSA 0188 Proventi vari						
	187 INTROITI VARI SETTORE TURISMO VEDI CAP.1897	0,00	0,00	0,00	0,00	0,00	*EXCAPIT1.00187/00*
	187 /1 PROVENTI SISTEMA BIBLIOTECARIO ARCHIVISTICO PROV.LE	0,00	35.000,00	0,00	0,00	35.000,00	*EXCAPIT1.00187/01*
	193 PROVENTI DA REALIZZAZIONE DI EVENTI ARTISTICI E CULTURALI (VEDI CAP.1856)	0,00	0,00	0,00	0,00	0,00	*EXCAPIT1.00183/00*
	Totale Risorsa 0188	0,00	35.000,00	0,00	0,00	35.000,00	
	Totale Categoria 05	0,00	35.000,00	0,00	0,00	35.000,00	
	Totale Titolo 03	0,00	35.000,00	0,00	0,00	35.000,00	

Codice e numero	RISORSA Denominazione	Accertamenti ultimo esercizio chiuso	Previsioni definitive esercizio in corso	PREVISIONI DI COMPETENZA			Annotazioni
				VARIAZIONI		SOMME RISULTANTI	
				in aumento	in diminuzione		
1	2	3	4	5	6	7	8
	TITOLO 06 ENTRATE DA SERVIZI PER CONTO DI TERZI						
	CATEGORIA 05 RIMBORSO SPESE PER SERVIZI PER CONTO DI TERZI						
6.05.0000	RISORSA 0000 RIMBORSO SPESE PER SERVIZI PER CONTO DI TERZI						
	492 RISCOSSIONE PER GESTIONE STRALCIO A.A.P.I.T	0,00	0,00	0,00	0,00	0,00	*EXCAPIT1:00492/00*
	Totale Risorsa 0000	0,00	0,00	0,00	0,00	0,00	
	Totale Categoria 05	0,00	0,00	0,00	0,00	0,00	
	Totale Titolo 06	0,00	0,00	0,00	0,00	0,00	
TOTALE	C.Resp.04 TURISMO CULTURA POL.SOC.	0,00	226.600,00	0,00	0,00	226.600,00	

Codice e numero	RISORSA Denominazione	Accertamenti ultimo esercizio chiuso	Previsioni definitive esercizio in corso	PREVISIONI DI COMPETENZA			Annotazioni
				VARIAZIONI		SOMME RISULTANTI	
				in aumento	in diminuzione		
1	2	3	4	5	6	7	8
	TITOLO 02 ENTRATE DERIVANTI DA CONTRIBUTI-TI/TRASFERIM. CORRENTI DELLO STATO, DELLA REGIONE E DI ALTRENTI PUBBL. ANCHE IN RAPPORTO AFUNZIONI DELEGATE DA REGIONE						
	CATEGORIA 01 CONTRIBUTI E TRASFERIMENTI CORRENTI DALLLO STATO						
2.01.0035	RISORSA 0035 Contributi correnti statali						
	46 TRASFERIMENTO MINISTERO INTERNO PER PROG.SPRAR FARSI PROSSIMO-CAP.2499/9	348.558,65	495.500,00	0,00	0,00	495.500,00	*EXCAPIT1:00046/00*
	47 TRASFERIMENTO STATALE PROGETTO COMUNITARIO ISOLATINO	0,00	0,00	0,00	0,00	0,00	*EXCAPIT1:00047/00*
	49 TRASFERIMENTO STATALE PER PROGETTO PATTI TERRITORIALI VEDI CAP:2500/4	0,00	0,00	0,00	0,00	0,00	*EXCAPIT1:00049/00*
	Totale Risorsa 0035	348.558,65	495.500,00	0,00	0,00	495.500,00	
	Totale Categoria 01	348.558,65	495.500,00	0,00	0,00	495.500,00	
	CATEGORIA 02 CONTRIBUTI E TRASFERIMENTI CORRENTI DALLA REGIONE						
2.02.0065	RISORSA 0065 Contributi correnti regionali						
	66 CONTRIBUTO REGIONALE PER MIGLIORAMENTO EFFICIENZA SERVIZI (L.R.21/91,ART.7)	0,00	0,00	0,00	0,00	0,00	*EXCAPIT1:00066/00*
	Totale Risorsa 0065	0,00	0,00	0,00	0,00	0,00	
	Totale Categoria 02	0,00	0,00	0,00	0,00	0,00	
	CATEGORIA 03 CONTRIBUTI E TRASFERIMENTI CORRENTI DALLA REGIONE PER FUNZIONI DELEGATE						
2.03.0070	RISORSA 0070 Contributi e trasferimenti reg.li per funzioni delegate						
	78 /1 TRASFERIMENTO REGIONALE PER FONDI PER LA MONTAGNA (VEDI CAP.2502)	0,00	0,00	0,00	0,00	0,00	*EXCAPIT1:00078/01*
	78 /4 TRASFERIMENTO REGIONALE PER PROGETTI RETE SVILUPPO LOCALE VEDI CAP.2500/3	0,00	0,00	0,00	0,00	0,00	*EXCAPIT1:00078/04*

Codice e numero	RISORSA Denominazione	Accertamenti ultimo esercizio chiuso	Previsioni definitive esercizio in corso	PREVISIONI DI COMPETENZA			SOMME RISULTANTI	Annotazioni
				VARIAZIONI		6		
				5	in aumento			
1	2	3	4	5	6	7	8	
78 /6	TRASFERIMENTO REGIONALE PROMOZIONE PRODOTTI CESTO BAROCO (VEDI CAP.2451/1)	0,00	0,00	0,00	0,00	0,00	0,00	*EXCAPIT1.00078/06*
78 /8	TRASFERIMENTO REGIONALE PER PROGETTO "MEDITERRANEO UN MARE DA AMARE..." CAP.78/8 E CAP-84	0,00	0,00	0,00	0,00	0,00	0,00	*EXCAPIT1.00078/08*
78 /10	TRASFERIMENTO REGIONALE PER DIP.PROGRAMMAZIONE-PROGETTO RESI VEDI CAP.2499/10 2011-2012	0,00	0,00	0,00	0,00	0,00	0,00	*EXCAPIT1.00078/10*
78 /11	TRASFERIMENTO REGIONALE DIP. PROGRAMMI.-PROGETTO SIBIT VEDI CAP.2499/11 2011-2013	0,00	0,00	0,00	0,00	0,00	0,00	*EXCAPIT1.00078/11*
78 /12	TRASFERIMENTO REGIONALE DIP. PROGRAMMI.-PROGETTO LITOSVEDI CAP.2499/12 2011-2013	0,00	0,00	0,00	0,00	0,00	0,00	*EXCAPIT1.00078/12*
78 /13	TRASFERIMENTO REGIONALE PER PROGETTO PROMETEUS-PROGRAMMA DI APPRENDIMENTO PERMANENTE L. DA VINCI VEDI CAP.2499/14	0,00	0,00	0,00	0,00	0,00	0,00	*EXCAPIT1.00078/13*
	Totale Risorsa 0070	0,00	0,00	0,00	0,00	0,00	0,00	
	Totale Categoria 03	0,00	0,00	0,00	0,00	0,00	0,00	
	CATEGORIA 04 CONTRIBUTI E TRASFERIMENTI CORRENTI DA ORGANISMI COMUNI- TARI E INTERNAZIONALI							
2.04.0075	RISORSA 0075 Trasferimenti correnti da organismi comunitari							
79	TRASFERIMENTI CORRENTI PER PROGETTI COMUNITARI SALDO PROGETTO	0,00	0,00	0,00	0,00	0,00	0,00	*EXCAPIT1.00079/00*
80	TRASFERIMENTI CORRENTI PER VARI PROGETTI COMUNITARI (RETICVICHE 923.925.23)CAP831 (GE.CO. 100.000.00)CAP.2092 (EQUAL 1.235.463.13)CAP.2500/5	0,00	0,00	0,00	0,00	0,00	0,00	*EXCAPIT1.00080/00*
80 /3	PROGETTO PIC INTERREG MA.SPI FESR 75% STATO 25%	0,00	0,00	0,00	0,00	0,00	0,00	*EXCAPIT1.00080/03*
80 /4	PROGETTO COMUNITARIO MASURE	0,00	0,00	0,00	0,00	0,00	0,00	*EXCAPIT1.00080/04*
80 /5	PROGETTO COMUNITARIO RE.DI.RE	0,00	0,00	0,00	0,00	0,00	0,00	*EXCAPIT1.00080/05*
80 /6	PROGETTO COMUNITARIO SCENARI EQUAL II FASE	0,00	0,00	0,00	0,00	0,00	0,00	*EXCAPIT1.00080/06*

Codice e numero	RISORSA		Accertamenti ultimo esercizio chiuso	Previsioni definitive esercizio in corso	PREVISIONI DI COMPETENZA			Annotazioni		
	Denominazione	2			3	4	VARIAZIONI		SOMME RISULTANTI	
							5			6
1	80 /7	PROGETTO COMUNITARIO SUSTEM CAP.2501/8	0,00	0,00	0,00	0,00	0,00	8		
		Totale Risorsa 0075	0,00	0,00	0,00	0,00	0,00			
		Totale Categoria 04	0,00	0,00	0,00	0,00	0,00			
	CATEGORIA 05	CONTRIBUTI E TRASFERIMENTI CORRENTI DA ALTRI ENTI DEL SETTORE PUBBLICO								
2.05.0080	RISORSA 0080	Trasferimenti correnti da altri enti settore pubblico								
	82	PROGETTO LOTTA NEMATOCIDA CON METODI AMBIENTALI VEDI CAP2505	0,00	0,00	0,00	0,00	0,00	*EXCAPIT1:00082/00*		
	83	TRASFERIMENTO DAI COMUNI 92% PER FUNZIONAMENTO ATO IDRICO	0,00	0,00	0,00	0,00	0,00	*EXCAPIT1:00083/00*		
	84	TRASFERIMENTO DEI COMUNI PER PARTECIPAZIONE PROGETTO "MEDITERRANEO..UN TUFFO NEI SAPORI"	0,00	0,00	0,00	0,00	0,00	*EXCAPIT1:00084/00*		
	85 /1	TRASFERIMENTO AGENZIA LL.PP. COMENIUS	0,00	0,00	0,00	0,00	0,00	*EXCAPIT1:00085/01*		
	86	TRASFERIMENTO UNIVERSITA' LA SAPIENZA DI ROMA PROGETTO MU-COM-MUSEUM COMMU NICATOR - ANNIALITA' 2012	0,00	0,00	0,00	0,00	0,00	*EXCAPIT1:00086/00*		
		Totale Risorsa 0080	0,00	0,00	0,00	0,00	0,00			
		Totale Categoria 05	0,00	0,00	0,00	0,00	0,00			
		Totale Titolo 02	348.558,65	495.500,00	0,00	0,00	495.500,00			

Codice e numero	RISORSA		Accertamenti ultimo esercizio chiuso	Previsioni definitive esercizio in corso	PREVISIONI DI COMPETENZA			Annotazioni		
	Denominazione	2			3	4	VARIAZIONI		SOMME RISULTANTI	
							in aumento			5
1		03 ENTRATE EXTRATRIBUTARIE						8		
		CATEGORIA 02 PROVENTI DEI BENI DELL'ENTE								
3.02.0100		RISORSA 0100 Proventi reali dei beni dell'Ente								
	103	INTROITO PER ENERGIA PRODOTTA IMPIANTO FOTOVOLTAICO	3.005,47	0,00	0,00	0,00	0,00	**EXCAPIT1:00103/00*		
	105	PROVENTI DALLA VENDITA DI MOBILI E OGGETTI FUORI USO	0,00	0,00	0,00	0,00	0,00	**EXCAPIT1:00105/00*		
	106	PROVENTI DALLA VENDITA DI RELITTI STRADALI	2.000,00	4.000,00	0,00	0,00	4.000,00	**EXCAPIT1:00106/00*		
		Totale Risorsa 0100	5.005,47	4.000,00	0,00	0,00	4.000,00			
		Totale Categoria 02	5.005,47	4.000,00	0,00	0,00	4.000,00			
		CATEGORIA 05 PROVENTI DIVERSI								
3.05.0188		RISORSA 0188 Proventi vari								
	189 /1	PROVENTI PER RECUPERO ONERI PER TELEFONIA A CARICO TERZI	0,00	1.000,00	0,00	0,00	1.000,00	**EXCAPIT1:00188/01*		
	189 /3	PROVENTI PER RECUPERO SPESE PER DANNI ALL'AUTOPARCO (COLLEG.AL CAP.973/2)	0,00	10.000,00	0,00	0,00	10.000,00	**EXCAPIT1:00188/03*		
		Totale Risorsa 0188	0,00	11.000,00	0,00	0,00	11.000,00			
		Totale Categoria 05	0,00	11.000,00	0,00	0,00	11.000,00			
		Totale Titolo 03	5.005,47	15.000,00	0,00	0,00	15.000,00			

Codice e numero	RISORSA Denominazione	Accertamenti ultimo esercizio chiuso	Previsioni definitive esercizio in corso	PREVISIONI DI COMPETENZA			Annotazioni
				VARIAZIONI		SOMME RISULTANTI	
				in aumento	in diminuzione		
1	2	3	4	5	6	7	8
	TITOLO 04 ENTRATE DERIVANTI DA ALIENA- ZIONI, DA TRASFERIMENTI DI CAPITALE E DA RISCOSSIONI DI CREDITI						
	CATEGORIA 04 TRASFERIMENTI DI CAPITALE DA ALTRI ENTI DEL SETTORE PUBBLICO						
4.04.0380	Trasferimento di capitali dalla C.I.E.						
	382 /1 TRASFERIMENTO FONDI FEP	0,00	0,00	0,00	0,00	0,00	*EXCAPIT1:00382/01*
	383 REALIZZAZIONE IMPIANTI TECNOLOGICI PROJECT FINANCING ART.37 L.R. 7/03	0,00	2.724.000,00	8.326.000,00	0,00	11.050.000,00	*EXCAPIT1:00383/00*
	384 TRASFERIMENTI COMUNITARI POR SICILIA 2007/2013	0,00	210.695.210,00	0,00	155.932.210,00	54.763.000,00	*EXCAPIT1:00384/00*
	384 /1 TRASFERIMENTI COMUNITARI FONDI FERS	0,00	0,00	0,00	0,00	0,00	*EXCAPIT1:00384/01*
	Totale Risorsa 0380	0,00	213.419.210,00	8.326.000,00	155.932.210,00	65.813.000,00	
	Totale Categoria 04	0,00	213.419.210,00	8.326.000,00	155.932.210,00	65.813.000,00	
	Totale Titolo 04	0,00	213.419.210,00	8.326.000,00	155.932.210,00	65.813.000,00	
TOTALE	C.Resp.05 SVIL.LOC.POL.COM.PATR.	353.564,12	213.929.710,00	8.326.000,00	155.932.210,00	66.323.500,00	

Codice e numero	RISORSA Denominazione	Accertamenti ultimo esercizio chiuso	Previsioni definitive esercizio in corso	PREVISIONI DI COMPETENZA			Annotazioni
				VARIAZIONI		SOMME RISULTANTI	
				in aumento	in diminuzione		
1	2	3	4	5	6	7	8
	TITOLO 02 ENTRATE DERIVANTI DA CONTRIBUTI-TI/TRASFERIMENTI CORRENTI DELLO STATO, DELLA REGIONE E DI ALTREI PUBBL. ANCHE IN RAPPORTO A FUNZIONI DELEGATE DA REGIONE						
	CATEGORIA 01 CONTRIBUTI E TRASFERIMENTI CORRENTI DALLO STATO						
2.01.0035	RISORSA 0035 Contributi correnti statali						
	42 CONTRIBUTO STATALE FUNZIONAMENTO LICEO LINGUISTICO ISPICA COMMA 426 DELL'ART.2 L.244/07	0,00	0,00	0,00	0,00	0,00	*EXCAPIT1:00042/00*
	Totale Risorsa 0035	0,00	0,00	0,00	0,00	0,00	
	Totale Categoria 01						
	CATEGORIA 02 CONTRIBUTI E TRASFERIMENTI CORRENTI DALLA REGIONE						
2.02.0060	RISORSA 0060 Trasferimenti correnti dalla Regione Siciliana						
	64 TRASFERIMENTO REG.LE PER GESTIONE CORSI UNIVERSITARI	0,00	0,00	0,00	0,00	0,00	*EXCAPIT1:00064/00*
	Totale Risorsa 0060	0,00	0,00	0,00	0,00	0,00	
	Totale Categoria 02						
	CATEGORIA 03 CONTRIBUTI E TRASFERIMENTI CORRENTI DALLA REGIONE PER FUNZIONI DELEGATE						
2.03.0070	RISORSA 0070 Contributi e trasferimenti reg.li per funzioni delegate						
	71 TRASFERIMENTO REGIONALE PER BORSE DI STUDIO IST. SUPERIORI	295.367,99	300.000,00	0,00	0,00	300.000,00	*EXCAPIT1:00071/00*
	Totale Risorsa 0070	295.367,99	300.000,00	0,00	0,00	300.000,00	
	Totale Categoria 03	295.367,99	300.000,00	0,00	0,00	300.000,00	
	Totale Titolo 02	295.367,99	300.000,00	0,00	0,00	300.000,00	

Codice e numero	RISORSA Denominazione	Accertamenti ultimo esercizio chiuso	Previsioni definitive esercizio in corso	PREVISIONI DI COMPETENZA			Annotazioni
				VARIAZIONI		SOMME RISULTANTI	
				in aumento	in diminuzione		
1	2	3	4	5	6	7	8
	TITOLO 03 ENTRATE EXTRATRIBUTARIE						
	CATEGORIA 05 PROVENTI DIVERSI						
3.05.0188	RISORSA 0188 Proventi vari						
	186 INTROITI PER RECUPERO TASSE UNIVERSITARIE	0,00	0,00	0,00	0,00	0,00	*EXCAPIT1:00186/00*
	Totale Risorsa 0188	0,00	0,00	0,00	0,00	0,00	
	Totale Categoria 05	0,00	0,00	0,00	0,00	0,00	
	Totale Titolo 03	0,00	0,00	0,00	0,00	0,00	

Codice e numero	RISORSA Denominazione	Accertamenti ultimo esercizio chiuso	Previsioni definitive esercizio in corso	PREVISIONI DI COMPETENZA			Annotazioni
				VARIAZIONI		SOMME RISULTANTI	
				in aumento	in diminuzione		
1	2	3	4	5	6	7	8
	TITOLO 04 ENTRATE DERIVANTI DA ALIENA- ZIONI, DA TRASFERIMENTI DI CAPITALE E DA RISCOSSIONI DI CREDITI						
	CATEGORIA 02 TRASFERIMENTI DI CAPITALE DALLO STATO						
4.02.0360	RISORSA 0360 Trasferimenti statali in conto capitale a vario titolo						
	352 TRASFERIMENTI STATALI LEGGE 29/12/03 N.376 CAP-257/32	0,00	780.000,00	0,00	180.000,00	600.000,00	*EXCAPIT1:00362/00*
	352 /1 TRASFERIMENTO STATALE PER REALIZZAZ. PROGETTI IMPIANTI FOTOVOLTAICI NELLE SCUOLE	0,00	0,00	0,00	0,00	0,00	*EXCAPIT1:00362/01*
	361 TRASFERIMENTO STATALE L.431/96 EDILIZIA SCOLASTICA	0,00	0,00	0,00	0,00	0,00	*EXCAPIT1:00361/00*
	366 RISCOSSIONE CAPITALI PER MUTUI A CARICO STATO PER ISTITUTI SCOLASTICI (L.23/96)	0,00	3.101.196,00	0,00	2.701.196,00	400.000,00	*EXCAPIT1:00366/00*
	367 TRASFERIMENTO STATALE PER PROGETTUALITA' IMPIANTI SPORTIVI VEDI CAP. 2590	0,00	0,00	0,00	0,00	0,00	*EXCAPIT1:00367/00*
	Totale Risorsa 0360	0,00	3.881.196,00	0,00	2.881.196,00	1.000.000,00	
	Totale Categoria 02	0,00	3.881.196,00	0,00	2.881.196,00	1.000.000,00	
	CATEGORIA 03 TRASFERIMENTI DI CAPITALE DALLA REGIONE						
4.03.0370	RISORSA 0370 Trasferimenti in c/capitale a carico Regione						
	369 TRASFERIMENTO REGIELE PER PER INTERVENTI NEGLI EDIFICI SCOLASTICI L.R.15/88	0,00	0,00	0,00	0,00	0,00	*EXCAPIT1:00369/00*
	375 TRASFERIMENTO REGIONALE PER EDILIZIA SCOLASTICA L.R. 2/07 ART.26 COMMA 2	0,00	0,00	0,00	0,00	0,00	*EXCAPIT1:00375/00*
	Totale Risorsa 0370	0,00	0,00	0,00	0,00	0,00	
	Totale Categoria 03	0,00	0,00	0,00	0,00	0,00	
	Totale Titolo 04	0,00	3.881.196,00	0,00	2.881.196,00	1.000.000,00	

Codice e numero	RISORSA Denominazione	Accertamenti ultimo esercizio chiuso	Previsioni definitive esercizio in corso	PREVISIONI DI COMPETENZA			Annotazioni
				VARIAZIONI		SOMME RISULTANTI	
				in aumento	in diminuzione		
1	2	3	4	5	6	7	8
	TITOLO 05 ENTRATE DERIVANTI DA ACCENSIO-NE DI PRESTITI						
	CATEGORIA 03 ASSUNZIONE DI MUTUI E PRESTITI						
5.03.0441	RISORSA 0441 Accensione mutui da enti settore pubblico						
	405 RISCOSSIONE DI CAPITALI PER MUTUO CREDITO SPORTIVO PER IMPIANTI SPORTIVI	0,00	0,00	0,00	0,00	0,00	*EXCAPIT1:00405/00*
	Totale Risorsa 0441	0,00	0,00	0,00	0,00	0,00	
	Totale Categoria 03	0,00	0,00	0,00	0,00	0,00	
	Totale Titolo 05	0,00	0,00	0,00	0,00	0,00	
TOTALE	C.Resp.06 ISTR.SPORT,SERV.COM.,URP	295.367,99	4.181.196,00	0,00	2.881.196,00	1.300.000,00	

Codice e numero	RISORSA		Accertamenti ultimo esercizio chiuso	Previsioni definitive esercizio in corso	PREVISIONI DI COMPETENZA			Annotazioni
	Denominazione				VARIAZIONI		SOMME RISULTANTI	
					in aumento	in diminuzione		
1	2	3	4	5	6	7	8	
	TITOLO 01 ENTRATE TRIBUTARIE							
	CATEGORIA 02 TASSE							
1.02.0020	Tassa per l'occupazione di spazi ed aree pubbliche							
	20 TASSE PER L'OCCUPAZIONE DI SPAZI ED AREE PUBBLICHE	235.000,00	235.000,00	0,00	0,00	235.000,00	*EXCAPIT1:00020/00*	
	21 TASSE PER L'OCCUPAZIONE DI SPAZI ED AREE PUBBLICHE RISCOSE MEDIANTE RUOLI	8.469,00	10.000,00	0,00	0,00	10.000,00	*EXCAPIT1:00021/00*	
	Totale Risorsa 0020	243.469,00	245.000,00	0,00	0,00	245.000,00		
	Totale Categoria 02	243.469,00	245.000,00	0,00	0,00	245.000,00		
	Totale Titolo 01	243.469,00	245.000,00	0,00	0,00	245.000,00		

Codice e numero	RISORSA Denominazione	Accertamenti ultimo esercizio chiuso	Previsioni definitive esercizio in corso	PREVISIONI DI COMPETENZA			Annotazioni
				VARIAZIONI		SOMME RISULTANTI	
				in aumento	in diminuzione		
1	2	3	4	5	6	7	8
	TITOLO 02 ENTRATE DERIVANTI DA CONTRIBU-TI/TRASFERIM. CORRENTI DELLO STATO, DELLA REGIONE E DI ALTRENTI PUBBL. ANCHE IN RAPPORTO AFUNZIONI DELEGATE DA REGIONE						
	CATEGORIA 01 CONTRIBUTI E TRASFERIMENTI CORRENTI DALLLO STATO						
2.01.0035	RISORSA 0035 Contributi correnti statali						
	43 CONTRIBUTO DELLO STATO PER DANNI ALLUVIONALI ANNO 93 LEGGE 47/194 ART.7 E MANUT. IMPIANTI SEGNALETICI CIPE 255/97	0,00	0,00	0,00	0,00	0,00	*EXCAPIT1.00043/00*
	44 CONTRIBUTO STATALE PROTEZIONE CIVILE SU VIABILITA' VEDI CAP. 2027	0,00	0,00	0,00	0,00	0,00	*EXCAPIT1.00044/00*
	45 TRASFERIMENTO STATALE PER MANUTENZIONE RETE VIARIA LEGGE 641/96 VEDI CAP.2029	0,00	0,00	0,00	0,00	0,00	*EXCAPIT1.00045/00*
	Totale Risorsa 0035	0,00	0,00	0,00	0,00	0,00	
	Totale Categoria 01	0,00	0,00	0,00	0,00	0,00	
	CATEGORIA 03 CONTRIBUTI E TRASFERIMENTI CORRENTI DALLA REGIONE PER FUNZIONI DELEGATE						
2.03.0070	RISORSA 0070 Contributi e trasferimenti reg.ii per funzioni delegate						
	74 TRASFERIMENTO REGIONALE FINALIZZATO ALLA COPERTURA DI SPESE STRAORDINARIE ART.13 L.R. 8/2000	0,00	0,00	0,00	0,00	0,00	*EXCAPIT1.00074/00*
	78 /5 TRASFERIMENTO REGIONALE PER MANIFESTAZIONI PROVINCIALI BAMBINO/FAMIGLIA VEDI CAP.2377	0,00	0,00	0,00	0,00	0,00	*EXCAPIT1.00078/05*
	Totale Risorsa 0070	0,00	0,00	0,00	0,00	0,00	
	Totale Categoria 03	0,00	0,00	0,00	0,00	0,00	
	Totale Titolo 02	0,00	0,00	0,00	0,00	0,00	

Codice e numero	RISORSA		Accertamenti ultimo esercizio chiuso	Previsioni definitive esercizio in corso	PREVISIONI DI COMPETENZA			Annotazioni		
	Denominazione	2			3	4	VARIAZIONI		SOMME RISULTANTI	
							5			6
1					in aumento	in diminuzione		8		
	TITOLO	03 ENTRATE EXTRATRIBUTARIE								
	CATEGORIA	01 PROVENTI DEI SERVIZI PUBBLICI								
3.01.0090	RISORSA	0090 Proventi dei vari servizi								
	92 /1	DIRITTI DI ISTRUTTORIA TOSAP	15.167,90	20.000,00	0,00	0,00	0,00	20.000,00	*EXCAPIT1:00092/01*	
	98	RECUPERO SOMME PER SERVIZI CONNESSI ALLA SICUREZZA DEI PASSEGGERI DEL PORTO DI POZZALO-CAP.2319	156.326,90	170.000,00	0,00	0,00	0,00	170.000,00	*EXCAPIT1:00098/00*	
		Totale Risorsa 0090	171.494,80	190.000,00	0,00	0,00	0,00	190.000,00		
		Totale Categoria 01	171.494,80	190.000,00	0,00	0,00	0,00	190.000,00		
	CATEGORIA	02 PROVENTI DEI BENI DELL'ENTE								
3.02.0100	RISORSA	0100 Proventi reali dei beni dell'Ente								
	102	CANONE PER L'OCCUPAZIONE DI SPAZI ED AREE PUBBLICHE	650.000,00	400.000,00	0,00	0,00	0,00	400.000,00	*EXCAPIT1:00102/00*	
		Totale Risorsa 0100	650.000,00	400.000,00	0,00	0,00	0,00	400.000,00		
		Totale Categoria 02	650.000,00	400.000,00	0,00	0,00	0,00	400.000,00		
	CATEGORIA	05 PROVENTI DIVERSI								
3.05.0188	RISORSA	0188 Proventi vari								
	189	PROVENTI PER DANNEGGIAMENTI AI BENI PROVINCIALI	35.336,31	40.000,00	0,00	0,00	0,00	40.000,00	*EXCAPIT1:00189/00*	
	189 /5	COMPARTICIPAZIONE PROVINCIA DI SIRACUSA PER GESTIONE COORDIN. SERVIZIO MANUTENZIONE S.P.18 "NOTO GIARRATANA" E S.P.55 "GIARRATANA-NOTO"	0,00	10.000,00	0,00	0,00	0,00	10.000,00	*EXCAPIT1:00189/05*	
	191	PROVENTI SU INCASSI SPETTACOLI VARI PER BENEFICENZA VEDI CAP.2406	0,00	0,00	0,00	0,00	0,00	0,00	*EXCAPIT1:00191/00*	
		Totale Risorsa 0188	35.336,31	50.000,00	0,00	0,00	0,00	50.000,00		
		Totale Categoria 05	35.336,31	50.000,00	0,00	0,00	0,00	50.000,00		
		Totale Titolo 03	856.831,11	640.000,00	0,00	0,00	0,00	640.000,00		

Codice e numero	RISORSA		Accertamenti ultimo esercizio chiuso	Previsioni definitive esercizio in corso	PREVISIONI DI COMPETENZA			Annotazioni
	Denominazione	2			VARIAZIONI		SOMME RISULTANTI	
					in aumento	in diminuzione		
1		3	4	5	6	7	8	
	TITOLO 04	ENTRATE DERIVANTI DA ALIENA- ZIONI, DA TRASFERIMENTI DI CAPITALE E DA RISCOSSIONI DI CREDITI						
	CATEGORIA 02	TRASFERIMENTI DI CAPITALE DALLO STATO						
4.02.0360	RISORSA 0360	Trasferimenti statali in conto capitale a vario titolo						
	354	TRASFERIMENTO STATALE IN C/CA= PITALE LEGGE 144/99 PER VIABILITA'	0,00	0,00	800.000,00	0,00	*EXCAPIT1:00354/00*	
	356	TRASFERIMENTO STATALE IN C/CAPITALE PER VIABILITA' COMMA 1152 ART1 L.296 27/12/06 COLLEGATO CAP.2598	0,00	19.720.000,00	0,00	26.600.000,00	*EXCAPIT1:00356/00*	
	357	RISCOSSIONE DI CAPITALI PER MUTUI A CARICO DELLO STATO PER INTERVENTI NELLA VIABILITA' COLLEG.2599=	0,00	0,00	0,00	0,00	*EXCAPIT1:00357/00*	
	358	TRASFERIMENTO LEGGE 366/98 PER IMPIANTI TURISTICI E RICREATIVI	0,00	0,00	0,00	0,00	*EXCAPIT1:00358/00*	
	362	TRASFERIMENTO STATALE FONDO NAZIONALE ORDINARIO INVESTI= MENTI	0,00	0,00	0,00	0,00	*EXCAPIT1:00362/00*	
	364 /1	TRASFERIMENTO STATO OPERE STRA DALI-LEGGE77/2009 ART.11	0,00	0,00	0,00	0,00	*EXCAPIT1:00364/01*	
	368	TRASFERIMENTO STATALE PER INTERVENTI NELLA VIABILITA' L.641/96	0,00	0,00	0,00	0,00	*EXCAPIT1:00368/00*	
		Totale Risorsa 0360	0,00	19.720.000,00	800.000,00	26.600.000,00		
		Totale Categoria 02	0,00	19.720.000,00	800.000,00	26.600.000,00		
	CATEGORIA 03	TRASFERIMENTI DI CAPITALE DALLA REGIONE						
4.03.0370	RISORSA 0370	Trasferimenti in c/capitale a carico Regione						
	370	TRASFERIMENTO REGLE PER EMERGENZA RIFIUTI ORD.2986/99 C/CAPITALE CAP.2635/4	0,00	0,00	400.000,00	0,00	*EXCAPIT1:00370/00*	
	380 /1	TRASFERIMENTO REGIONALE PER VIABILITA'-L.R.11/10 ART.72 CAP-2597	0,00	0,00	13.300.000,00	0,00	*EXCAPIT1:00380/01*	
		Totale Risorsa 0370	0,00	13.700.000,00	13.700.000,00	0,00		
		Totale Categoria 03	0,00	13.700.000,00	13.700.000,00	0,00		

Codice e numero	RISORSA Denominazione	Accertamenti ultimo esercizio chiuso	Previsioni definitive esercizio in corso	PREVISIONI DI COMPETENZA			Annotazioni
				VARIAZIONI		SOMME RISULTANTI	
				in aumento	in diminuzione		
1	2	3	4	5	6	7	8
	CATEGORIA 04 TRASFERIMENTI DI CAPITALE DA ALTRI ENTI DEL SETTORE PUBBLICO						
4.04.0380	RISORSA 0380 Trasferimento di capitali dalla C.E.E.						
	381 TRASFERIMENTO COMUNITA' ECONOMICA EUROPEA PER INVESTIMENTI NEL CAMPO DELLA VIABILITA' VEDI CAP.2604	0,00	0,00	0,00	0,00	0,00	*EXCAPIT1:00381/00*
	Totale Risorsa 0380	0,00	0,00	0,00	0,00	0,00	
	Totale Categoria 04	0,00	0,00	0,00	0,00	0,00	
	CATEGORIA 05 TRASFERIMENTI DI CAPITALE DA ALTRI SOGGETTI						
4.05.0320	RISORSA 0320 ALTRI						
	320 /2 MISURE COMPENSATIVE PER LA REALIZZAZIONE ELETTRODOTTO DI COLLEGAMENTO MALTA/ITALIA	500.000,00	0,00	0,00	0,00	0,00	*EXCAPIT1:00320/02*
	Totale Risorsa 0320	500.000,00	0,00	0,00	0,00	0,00	
	Totale Categoria 05	500.000,00	0,00	0,00	0,00	0,00	
	Totale Titolo 04	500.000,00	21.380.000,00	19.720.000,00	14.500.000,00	26.600.000,00	

Codice e numero	RISORSA Denominazione	Accertamenti ultimo esercizio chiuso	Previsioni definitive esercizio in corso	PREVISIONI DI COMPETENZA			Annotazioni
				VARIAZIONI		SOMME RISULTANTI	
				in aumento	in diminuzione		
1	2	3	4	5	6	7	8
	TITOLO 05 ENTRATE DERIVANTI DA ACCENSIO-NE DI PRESTITI						
	CATEGORIA 03 ASSUNZIONE DI MUTUI E PRESTITI						
5.03.0440	RISORSA 0440 Accensione mutui CASSA DD.PP.						
	402 RISCOSSIONE MUTUI CASSA DD.PP. PER DANNI STRADE PROV.LI CON AMMORTAMENTO A CARICO STATO	0,00	0,00	0,00	0,00	0,00	*EXCAPIT1:00402/00*
	Totale Risorsa 0440	0,00	0,00	0,00	0,00	0,00	
	Totale Categoria 03	0,00	0,00	0,00	0,00	0,00	
	Totale Titolo 05	0,00	0,00	0,00	0,00	0,00	
TOTALE	C.Resp.07 VIABILITA'	1.600.300,11	22.265.000,00	19.720.000,00	14.500.000,00	27.485.000,00	

Codice e numero	RISORSA Denominazione	Accertamenti ultimo esercizio chiuso	Previsioni definitive esercizio in corso	PREVISIONI DI COMPETENZA			Annotazioni
				VARIAZIONI		SOMME RISULTANTI	
				in aumento	in diminuzione		
1	2	3	4	5	6	7	8
	TITOLO 02 ENTRATE DERIVANTI DA CONTRIBU-TI/TRASFERIM. CORRENTI DELLO STATO, DELLA REGIONE E DI ALTRIENTI PUBBL. ANCHE IN RAPPORTO AFUNZIONI DELEGATE DA REGIONE						
	CATEGORIA 04 CONTRIBUTI E TRASFERIMENTI CORRENTI DA ORGANISMI COMUNI- TARI E INTERNAZIONALI						
2.04.0075	RISORSA 0075 Trasferimenti correnti da organismi comunitari						
	80 /2 POR SICILIA MISURA 4.17 PROGETTO "MEDITERRANEO: UN TUFFO NEI PROFUMI..."	0,00	0,00	0,00	0,00	0,00	*EXCAPIT1.00080/02*
	Totale Risorsa 0075	0,00	0,00	0,00	0,00	0,00	
	Totale Categoria 04	0,00	0,00	0,00	0,00	0,00	
	Totale Titolo 02	0,00	0,00	0,00	0,00	0,00	

Codice e numero	RISORSA Denominazione	Accertamenti ultimo esercizio chiuso	Previsioni definitive esercizio in corso	PREVISIONI DI COMPETENZA			Annotazioni
				VARIAZIONI		SOMME RISULTANTI	
				in aumento	in diminuzione		
1	2	3	4	5	6	7	8
	TITOLO 03 ENTRATE EXTRATRIBUTARIE						
	CATEGORIA 05 PROVENTI DIVERSI						
3.05.0188	RISORSA 0188 Proventi vari						
	188 CON CORSO NELLA SPESA PER RISCALDAMENTO LOCALI	0,00	0,00	0,00	0,00	0,00	*EXCAPIT1:00188/00*
	Totale Risorsa 0188	0,00	0,00	0,00	0,00	0,00	
	Totale Categoria 05	0,00	0,00	0,00	0,00	0,00	
	Totale Titolo 03	0,00	0,00	0,00	0,00	0,00	

Codice e numero	RISORSA		Accertamenti ultimo esercizio chiuso	Previsioni definitive esercizio in corso	PREVISIONI DI COMPETENZA			Annotazioni
	Denominazione	2			VARIAZIONI		SOMME RISULTANTI	
					in aumento	in diminuzione		
1		3	4	5	6	7	8	
	TITOLO 04 ENTRATE DERIVANTI DA ALIENAZIONI, DA TRASFERIMENTI DI CAPITALE E DA RISCOSSIONI DI CREDITI							
	CATEGORIA 01 ALIENAZIONE DI BENI PATRIMONIALI							
4.01.0320	RISORSA 0320 Proventi da vendita immobili							
	320 ENTRATE DERIVANTI DA ALIENAZ. BENI PATRIMONIALI	0,00	15.000,00	0,00	15.000,00	0,00	*EXCAPIT1:00320/00*	
	320 /1 ENTRATE DERIVANTI DA ALIENAZ. BENI PATRIMONIALI (ESTINZIONE ANTICIPATA MUTUI E SPESE IN CONTO CAPITALE)	650.500,00	753.000,00	0,00	693.000,00	60.000,00	*EXCAPIT1:00320/01*	
	330 PROVENTI VENDITA IMMOBILI DISPONIBILI	0,00	0,00	0,00	0,00	0,00	*EXCAPIT1:00330/00*	
	Totale Risorsa 0320	650.500,00	768.000,00	0,00	708.000,00	60.000,00		
	Totale Categoria 01	650.500,00	768.000,00	0,00	708.000,00	60.000,00		
	CATEGORIA 02 TRASFERIMENTI DI CAPITALE DALLO STATO							
4.02.0360	RISORSA 0360 Trasferimenti statali in conto capitale a vario titolo							
	353 RISCOSSIONE DI CAPITALI PER MUTUI A CARICO DELLO STATO PER INTERVENTI PORTO DI POZZALLO PATTI TERRITORIALI(V.CAP.2623)	0,00	440.380,00	0,00	440.380,00	0,00	*EXCAPIT1:00363/00*	
	355 INTERVENTI INFRASTRUTTURALI PER MESSA IN SICUREZZA DELLE SCUOLE -LEGGE 2/2009 ART.18	0,00	2.989.000,00	0,00	2.389.000,00	600.000,00	*EXCAPIT1:00365/00*	
	363 INTERVENTI EDILIZIA SCOLASTICA LEGGE 430/91	0,00	0,00	0,00	0,00	0,00	*EXCAPIT1:00363/00*	
	365 TRASFERIMENTO STATALE PER INTERVENTI EDILIZIA SCOLASTICA ADEGUAMENTO ANTISISMICO IPSIA VITTORIA L.289/02 ART.80	821.000,00	2.463.624,00	0,00	2.463.624,00	0,00	*EXCAPIT1:00365/00*	
	365 /1 TRASFERIMENTO STATALE PER MESSA IN SICUREZZA EDIFICI SCOLASTICI	0,00	0,00	0,00	0,00	0,00	*EXCAPIT1:00365/01*	
	Totale Risorsa 0360	821.000,00	5.893.004,00	0,00	5.293.004,00	600.000,00		
	Totale Categoria 02	821.000,00	5.893.004,00	0,00	5.293.004,00	600.000,00		

RISORSA		Accertamenti ultimo esercizio chiuso	Previsioni definitive esercizio in corso	PREVISIONI DI COMPETENZA			Annotazioni
Codice e numero	Denominazione			VARIAZIONI		SOMME RISULTANTI	
				in aumento	in diminuzione		
1	2	3	4	5	6	7	8
	Totale Titolo 04	1.471.500,00	6.661.004,00	0,00	6.001.004,00	660.000,00	

Codice e numero	RISORSA Denominazione	Accertamenti ultimo esercizio chiuso	Previsioni definitive esercizio in corso	PREVISIONI DI COMPETENZA			Annotazioni
				VARIAZIONI		SOMME RISULTANTI	
				in aumento	in diminuzione		
1	2	3	4	5	6	7	8
	TITOLO 05 ENTRATE DERIVANTI DA ACCENSIO-NE DI PRESTITI						
	CATEGORIA 03 ASSUNZIONE DI MUTUI E PRESTITI						
5.03.0440	RISORSA 0440 Accensione mutui CASSA DD.PP.						
	401 RISCOSSIONE DI CAPITALI PER MUTUI PER INVESTIMENTI CONGES= SI DALLA CASSA DD.PP.-RESIDUI EX-MUTUI NOTA 9/715/08	0,00	0,00	0,00	0,00	0,00	*EXCAPIT1:00401/00*
	Totale Risorsa 0440	0,00	0,00	0,00	0,00	0,00	
	Totale Categoria 03	0,00	0,00	0,00	0,00	0,00	
	Totale Titolo 05	0,00	0,00	0,00	0,00	0,00	
TOTALE	C.Resp.08 EDILIZIA	1.471.500,00	6.661.004,00	0,00	6.001.004,00	660.000,00	

Codice e numero	RISORSA Denominazione	Accertamenti ultimo esercizio chiuso	Previsioni definitive esercizio in corso	PREVISIONI DI COMPETENZA			Annotazioni
				VARIAZIONI		SOMME RISULTANTI	
				in aumento	in diminuzione		
1	2	3	4	5	6	7	8
	TITOLO 02 ENTRATE DERIVANTI DA CONTRIBUTI-TI/TRASFERIM. CORRENTI DELLO STATO, DELLA REGIONE E DI ALTRENTI PUBBL. ANCHE IN RAPPORTO AFUNZIONI DELEGATE DA REGIONE						
	CATEGORIA 01 CONTRIBUTI E TRASFERIMENTI CORRENTI DALLLO STATO						
2.01.0035	RISORSA 0035 Contributi correnti statali						
	48 TRASFERIMENTO STATALE PER EX COMUNITA' MONTANA "ZONA G" COLLEGATO AL CAP. 2095	0,00	0,00	0,00	0,00	0,00	*EXCAPIT1:00048/00*
	Totale Risorsa 0035	0,00	0,00	0,00	0,00	0,00	
	Totale Categoria 01						
	CATEGORIA 03 CONTRIBUTI E TRASFERIMENTI CORRENTI DALLA REGIONE PER FUNZIONI DELEGATE						
2.03.0070	RISORSA 0070 Contributi e trasferimenti reg.ii per funzioni delegate						
	73 TRASFERIMENTO REGIONALE PER GESTIONE PERSONALE ADDETTO ALLE RISERVE NATURALI	743.284,15	742.019,58	0,00	0,00	742.019,58	*EXCAPIT1:00073/00*
	75 TRASFERIMENTO REG.LE PROMOZIONE SVILUPPO, DIFESA DEL SUOLO E PROTEZIONE DELLA NATURA DELLE ZONE MONTANE (ANNUALITA' 1996 E RETRO)	0,00	0,00	0,00	0,00	0,00	*EXCAPIT1:00075/00*
	76 TRASFERIMENTO REG.LE PROMOZIONE SVILUPPO, DIFESA DEL SUOLO E PROTEZIONE NATURA NELLE ZONE MONTANE VEDI CAP.634 (ANNUALITA' 2001/2002)	0,00	0,00	0,00	0,00	0,00	*EXCAPIT1:00076/00*
	Totale Risorsa 0070	743.284,15	742.019,58	0,00	0,00	742.019,58	
	Totale Categoria 03	743.284,15	742.019,58	0,00	0,00	742.019,58	
	CATEGORIA 04 CONTRIBUTI E TRASFERIMENTI CORRENTI DA ORGANISMI COMUNI- TARI E INTERNAZIONALI						

Codice e numero	RISORSA		Accertamenti ultimo esercizio chiuso	Previsioni definitive esercizio in corso	PREVISIONI DI COMPETENZA			Annotazioni	
	Denominazione	2			VARIAZIONI		SOMME RISULTANTI		7
					in aumento	5			
1		3	4	5	6	7	8		
2.04.0075	RISORSA 0075	Trasferimenti correnti da organismi comunitari							
	80 /1	TRASFERIMENTI CORRENTI PER PROGETTO COLORE	0,00	0,00	0,00	0,00	0,00	**EXCAPIT1:00080/01*	
		Totale Risorsa 0075	0,00	0,00	0,00	0,00	0,00		
		Totale Categoria 04							
	CATEGORIA 05	CONTRIBUTI E TRASFERIMENTI CORRENTI DA ALTRI ENTI DEL SETTORE PUBBLICO							
2.05.0080	RISORSA 0080	Trasferimenti correnti da altri enti settore pubblico							
	81	TRASFERIMENTO DALLA PROVINCIA DI SIRACUSA PER COMUNITA' ZONA MONTANA (COLL.CAP.2085/1) (DISPOSIZIONE MINISTERIALE)	0,00	0,00	0,00	0,00	0,00	**EXCAPIT1:00081/00*	
	81 /1	TRASFERIMENTO DALLA PROVINCIA DI SIRACUSA PER COMUNITA' ZONA MONTANA (COLL.CAP.2085/2) (DISPOSIZIONE MINISTERIALE)	0,00	0,00	0,00	0,00	0,00	**EXCAPIT1:00081/01*	
	85	TRASFERIMENTO ARPA SICILIA PER ATTUAZIONE PROGETTO WATERCORE GESTIONE SOSTENIBILI LE DELLE ACQUE	0,00	0,00	0,00	0,00	0,00	**EXCAPIT1:00085/00*	
		Totale Risorsa 0080	0,00	0,00	0,00	0,00	0,00		
		Totale Categoria 05	0,00	0,00	0,00	0,00	0,00		
		Totale Titolo 02	743.284,15	742.019,58	0,00	0,00	742.019,58		

Codice e numero	RISORSA		Accertamenti ultimo esercizio chiuso	Previsioni definitive esercizio in corso	PREVISIONI DI COMPETENZA			Annotazioni
	Denominazione				VARIAZIONI		SOMME RISULTANTI	
					in aumento	in diminuzione		
1	2		3	4	5	6	7	8
	TITOLO 03 ENTRATE EXTRATRIBUTARIE							
	CATEGORIA 01 PROVENTI DEI SERVIZI PUBBLICI							
3.01.0090	RISORSA 0090 Proventi dei vari servizi							
	97 RECUPERO SOMME PER SERVIZI INERENTI LE RR.NN. (CAP.2291)		0,00	10.000,00	0,00	0,00	10.000,00	*EXCAPIT1:00097/00*
	Totale Risorsa 0090		0,00	10.000,00	0,00	0,00	10.000,00	
	Totale Categoria 01		0,00	10.000,00	0,00	0,00	10.000,00	
	CATEGORIA 05 PROVENTI DIVERSI							
3.05.0188	RISORSA 0188 Proventi vari							
	97 /1 TRASFERIMENTO SOMME PER MANUTENZIONE OPERE RR.NN. (CONVENZIONE PROT.46741/2010)		0,00	2.250,00	0,00	0,00	2.250,00	*EXCAPIT1:00097/01*
	Totale Risorsa 0188		0,00	2.250,00	0,00	0,00	2.250,00	
	Totale Categoria 05		0,00	2.250,00	0,00	0,00	2.250,00	
	Totale Titolo 03		0,00	12.250,00	0,00	0,00	12.250,00	

Codice e numero	RISORSA Denominazione	Accertamenti ultimo esercizio chiuso	Previsioni definitive esercizio in corso	PREVISIONI DI COMPETENZA			Annotazioni
				VARIAZIONI		SOMME RISULTANTI	
				in aumento	in diminuzione		
1	2	3	4	5	6	7	8
	TITOLO 04 ENTRATE DERIVANTI DA ALIENA- ZIONI, DA TRASFERIMENTI DI CAPITALE E DA RISCOSSIONI DI CREDITI						
	CATEGORIA 02 TRASFERIMENTI DI CAPITALE DALLO STATO						
4.02.0360	RISORSA 0360 Trasferimenti statali in conto capitale a vario titolo						
	359 TRASFERIMENTO LEGGE 448/01 ART. 55 COLL. CAP. 2574 2607	0,00	0,00	0,00	0,00	0,00	*EXCAPIT1:00369/00*
	360 TRASFERIMENTO STATALE PER ORDINANZA PROTEZIONE CIVILE	0,00	0,00	0,00	0,00	0,00	*EXCAPIT1:00360/00*
	364 TRASFERIMENTO STATO PER DANNI TERREMOTO L.433/91 PROTEZIONE CIVILE	0,00	150.000,00	850.000,00	0,00	1.000.000,00	*EXCAPIT1:00364/00*
	Totale Risorsa 0360	0,00	150.000,00	850.000,00	0,00	1.000.000,00	
	Totale Categoria 02	0,00	150.000,00	850.000,00	0,00	1.000.000,00	
	CATEGORIA 03 TRASFERIMENTI DI CAPITALE DALLA REGIONE						
4.03.0370	RISORSA 0370 Trasferimenti in c/capitale a carico Regione						
	372 TRASFERIMENTO REGIONALE PER LE FINALITA' DI CUI ALLA L.R.98/81 (RISERVE NATURALI)	0,00	0,00	0,00	0,00	0,00	*EXCAPIT1:00372/00*
	373 TRASFERIMENTO REGIONALE PER INTERVENTI EDILIZIA AMBIENTALE (L.R.61/81)	0,00	0,00	0,00	0,00	0,00	*EXCAPIT1:00373/00*
	376 TRASFERIMENTO REGIONALE PER CIRCOLARE ASS.LE AA.FF. 7/7/04	0,00	0,00	0,00	0,00	0,00	*EXCAPIT1:00376/00*
	378 TRASFERIMENTO REGIONALE PER ART.4 L.R.2/2002 INSICEM	0,00	0,00	0,00	0,00	0,00	*EXCAPIT1:00378/00*
	379 PROGETTAZIONE DELIBERA CIPE	0,00	0,00	0,00	0,00	0,00	*EXCAPIT1:00379/00*
	Totale Risorsa 0370	0,00	0,00	0,00	0,00	0,00	
	Totale Categoria 03	0,00	0,00	0,00	0,00	0,00	
	CATEGORIA 04 TRASFERIMENTI DI CAPITALE DA ALTRI ENTI DEL SETTORE PUBBLICO						

Codice e numero	RISORSA		Accertamenti ultimo esercizio chiuso	Previsioni definitive esercizio in corso	PREVISIONI DI COMPETENZA			Annotazioni		
	Denominazione	2			3	4	VARIAZIONI		SOMME RISULTANTI	
							in aumento			5
4.04.0380	RISORSA 0380	Trasferimento di capitali dalla C.E.E.								
	382	TRASFERIMENTO C.E.E. FONDI P.O.P. 94/99	0,00	0,00	0,00	0,00	0,00	0,00	**EXCAPIT1,00382/00*	
	385	Q.S.N. P.O. RETI E MOBILITA'	0,00	0,00	97.695.000,00	0,00	97.695.000,00	97.695.000,00	**EXCAPIT1,00385/00*	
		Totale Risorsa 0380	0,00	0,00	97.695.000,00	0,00	97.695.000,00	97.695.000,00		
		Totale Categoria 04	0,00	0,00	97.695.000,00	0,00	97.695.000,00	97.695.000,00		
		CATEGORIA 06 RISCOSSIONE DI CREDITI								
4.06.0386	RISORSA 0386	Riscossione progettazione per fondo di rotazione interno								
	386	RISCOSSIONE DI SOMME PER FONDO DI ROTAZIONE INTERNO	0,00	200.000,00	0,00	0,00	200.000,00	200.000,00	**EXCAPIT1,00386/00*	
		Totale Risorsa 0386	0,00	200.000,00	0,00	0,00	200.000,00	200.000,00		
		Totale Categoria 06	0,00	350.000,00	0,00	0,00	200.000,00	200.000,00		
		Totale Titolo 04	0,00	350.000,00	98.545.000,00	0,00	98.545.000,00	98.895.000,00		
TOTALE	C.Resp.09	PIANIF.TERR. E INFRASTR.	743.284,15	1.104.269,58	98.545.000,00	0,00	99.649.269,58	99.649.269,58		

Codice e numero	RISORSA Denominazione	Accertamenti ultimo esercizio chiuso	Previsioni definitive esercizio in corso	PREVISIONI DI COMPETENZA			Annotazioni
				VARIAZIONI		SOMME RISULTANTI	
				in aumento	in diminuzione		
1	2	3	4	5	6	7	8
	TITOLO 02 ENTRATE DERIVANTI DA CONTRIBUTI-TI/TRASFERIM. CORRENTI DELLO STATO, DELLA REGIONE E DI ALTRI ENTI PUBBL. ANCHE IN RAPPORTO A FUNZIONI DELEGATE DA REGIONE						
	CATEGORIA 02 CONTRIBUTI E TRASFERIMENTI CORRENTI DALLA REGIONE						
2.02.0060	RISORSA 0060 Trasferimenti correnti dalla Regione Siciliana						
	65 TRASFERIMENTO REGIONALE PER TRIBUTI DISCARICHE R.S.U.	250.000,00	200.000,00	0,00	100.000,00	100.000,00	*EXCAPIT1.00065/00*
	Totale Risorsa 0060	250.000,00	200.000,00	0,00	100.000,00	100.000,00	
	Totale Categoria 02						
	CATEGORIA 03 CONTRIBUTI E TRASFERIMENTI CORRENTI DALLA REGIONE PER FUNZIONI DELEGATE						
2.03.0070	RISORSA 0070 Contributi e trasferimenti reg.li per funzioni delegate						
	77 TRASFERIMENTO REGIONALE PER GLI ADEMPIMENTI DI CUI ALL'ART 160 DELLA L.R.25/93 IN MATERIA DI TUTELA AMBIENTALE	0,00	0,00	0,00	0,00	0,00	*EXCAPIT1.00077/00*
	78 TRASFERIMENTO REGIONALE PER PROGETTO 84 GESTIONE IMPIANTI DEPURAZIONE (VEDI CAP. 2153)	0,00	0,00	0,00	0,00	0,00	*EXCAPIT1.00078/00*
	78 /2 TRASFERIMENTO REGIONALE PER INCUBATOIO ITTICO (VEDI CAP.2264)	0,00	0,00	0,00	0,00	0,00	*EXCAPIT1.00078/02*
	78 /7 TRASFERIMENTO REGIONALE "MODELLO GESTIONE INTEGRATA FASCIA COSTIERA" (CAP.2499/8)	0,00	0,00	0,00	0,00	0,00	*EXCAPIT1.00078/07*
	Totale Risorsa 0070	0,00	0,00	0,00	0,00	0,00	
	Totale Categoria 03						
	CATEGORIA 05 CONTRIBUTI E TRASFERIMENTI CORRENTI DA ALTRI ENTI DEL SETTORE PUBBLICO						
2.05.0080	RISORSA 0080 Trasferimenti correnti da altri enti settore pubblico						

Codice e numero	RISORSA Denominazione	Accertamenti ultimo esercizio chiuso	Previsioni definitive esercizio in corso	PREVISIONI DI COMPETENZA			Annotazioni	
				VARIAZIONI		SOMME RISULTANTI		
				in aumento	in diminuzione			
1	2	3	4	5	6	7	8	
87	TRASFERIMENTO DAL COMUNE DI RAGUSA PER PROGETTO GESTIONE POPOLAZIONE CANINA	17.500,00	0,00	0,00	0,00	0,00	0,00	*EXCAPIT:100087/00*
	Totale Risorsa 0080	17.500,00	0,00	0,00	0,00	0,00	0,00	
	Totale Categoria 05	17.500,00	0,00	0,00	0,00	0,00	0,00	
	Totale Titolo 02	267.500,00	200.000,00	0,00	100.000,00	100.000,00	100.000,00	

Codice e numero	RISORSA		Accertamenti ultimo esercizio chiuso	Previsioni definitive esercizio in corso	PREVISIONI DI COMPETENZA			Annotazioni	
	Denominazione	2			VARIAZIONI		SOMME RISULTANTI		7
					in aumento	5			
1		03 ENTRATE EXTRATRIBUTARIE	3	4				8	
		TITOLO							
		CATEGORIA							
3.01.0090		01 PROVENTI DEI SERVIZI PUBBLICI							
		RISORSA							
		0090 Proventi dei vari servizi							
	95	PROVENTI INFRAZIONI AMMINISTR. ACQUE INTERNE	1.306,67	2.000,00	0,00	0,00	2.000,00	*EXCAPIT1:000965/00*	
	96	PROVENTI PER ESTERNALIZZAZIONE SERVIZI GEOGNOSTICI/GEOTECNICI DI LABORATORIO	10.719,50	8.000,00	0,00	0,00	8.000,00	*EXCAPIT1:000966/00*	
		Totale Risorsa 0090	12.026,17	10.000,00	0,00	0,00	10.000,00		
		Totale Categoria 01	12.026,17	10.000,00	0,00	0,00	10.000,00		
		CATEGORIA							
		05 PROVENTI DIVERSI							
3.05.0180		Proventi diversi per gestione personale							
	181	RECUPERO SPESA PER PERSONALE ATO AMBIENTE	0,00	0,00	0,00	0,00	0,00	*EXCAPIT1:00181/00*	
		Totale Risorsa 0180	0,00	0,00	0,00	0,00	0,00		
		Totale Categoria 05	0,00	0,00	0,00	0,00	0,00		
		Totale Titolo 03	12.026,17	10.000,00	0,00	0,00	10.000,00		

Codice e numero	RISORSA Denominazione	Accertamenti ultimo esercizio chiuso	Previsioni definitive esercizio in corso	PREVISIONI DI COMPETENZA			Annotazioni
				VARIAZIONI		SOMME RISULTANTI	
				in aumento	in diminuzione		
1	2	3	4	5	6	7	8
	TITOLO 04 ENTRATE DERIVANTI DA ALIENA- ZIONI, DA TRASFERIMENTI DI CAPITALE E DA RISCOSSIONI DI CREDITI						
	CATEGORIA 03 TRASFERIMENTI DI CAPITALE DALLA REGIONE						
4.03.0370	RISORSA 0370 Regione Trasferimenti in c/capitale a carico						
	374 TRASFERIMENTO REGIONALE PER DIFESA DELSUOLO ART.13 L.R.8/2000	0,00	0,00	0,00	0,00	0,00	*EXCAPIT1:00374/00*
	374 /1 TRASFERIMENTO REGIONALE PER DIFESA DELSUOLO DELIBERA CIPE 20/2004	0,00	75.000,00	0,00	75.000,00	0,00	*EXCAPIT1:00374/01*
	377 TRASFERIMENTO REGIONALE PER BONIFICA DISCARICHE L.R.40/95	0,00	0,00	0,00	0,00	0,00	*EXCAPIT1:00377/00*
	377 /1 TRASFERIMENTO REGIONALE PER MISE DISCARICA RSU C.DA PIETRA PALIO DECRETO ASSESSORATO ENERGIA-SERVIZI PUBBL.UTILITA' N.1888 DEL 24.11.2011	642.890,61	0,00	0,00	0,00	0,00	*EXCAPIT1:00377/01*
	Totale Risorsa 0370	642.890,61	75.000,00	0,00	75.000,00	0,00	
	Totale Categoria 03	642.890,61	75.000,00	0,00	75.000,00	0,00	
	Totale Titolo 04	642.890,61	75.000,00	0,00	75.000,00	0,00	
TOTALE	C.Resp.10 GEOLOGIA E TUTELA	922.416,78	285.000,00	0,00	175.000,00	110.000,00	

Codice e numero	RISORSA Denominazione	Accertamenti ultimo esercizio chiuso	Previsioni definitive esercizio in corso	PREVISIONI DI COMPETENZA			Annotazioni
				VARIAZIONI		SOMME RISULTANTI	
				in aumento	in diminuzione		
1	2	3	4	5	6	7	8
	TITOLO 02 ENTRATE DERIVANTI DA CONTRIBUTI-TI/TRASFERIM. CORRENTI DELLO STATO, DELLA REGIONE E DI ALTRENTI PUBBL. ANCHE IN RAPPORTO AFUNZIONI DELEGATE DA REGIONE						
	CATEGORIA 02 CONTRIBUTI E TRASFERIMENTI CORRENTI DALLA REGIONE						
2.02.0065	RISORSA 0065 Contributi correnti regionali						
	69 FINANZIAMENTO REGIONALE PER FUORIUSCITA PRECARIATO D.A.1665/2001/AG1 DEL 31/12/01 ULTIMA RATA	0,00	0,00	0,00	0,00	0,00	*EXCAPIT1:00069/00*
	Totale Risorsa 0065	0,00	0,00	0,00	0,00	0,00	
	Totale Categoria 02	0,00	0,00	0,00	0,00	0,00	
	Totale Titolo 02	0,00	0,00	0,00	0,00	0,00	

Codice e numero	RISORSA Denominazione	Accertamenti ultimo esercizio chiuso	Previsioni definitive esercizio in corso	PREVISIONI DI COMPETENZA			Annotazioni
				VARIAZIONI		SOMME RISULTANTI	
				in aumento	in diminuzione		
1	2	3	4	5	6	7	8
	TITOLO 03 ENTRATE EXTRATRIBUTARIE						
	CATEGORIA 01 PROVENTI DEI SERVIZI PUBBLICI						
3.01.0090	RISORSA 0090 Proventi dei vari servizi						
	90 DIRITTI DI SEGRETERIA	14.277,59	15.000,00	0,00	0,00	15.000,00	*EXCAPIT1:00090/00*
	92 PROVENTI VARI SERVIZI PUBBLICI	1.142,36	2.500,00	0,00	0,00	2.500,00	*EXCAPIT1:00092/00*
	Totale Risorsa 0090	15.419,95	17.500,00	0,00	0,00	17.500,00	
	Totale Categoria 01	15.419,95	17.500,00	0,00	0,00	17.500,00	
	Totale Titolo 03	15.419,95	17.500,00	0,00	0,00	17.500,00	
TOTALE	C.Resp.17 UFF.STAFF SEGR.GENERALE	15.419,95	17.500,00	0,00	0,00	17.500,00	